

株式 サヤ取り実践セミナー



2026年1月6日

【内容】

- 市況解説
- 弊社取引実績
- 実践さや取り達人
- 注意事項
- 質疑応答

日経平均（1年）



単位: B

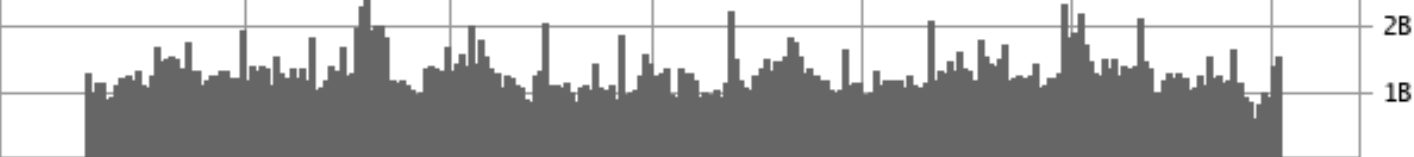

下段: — 出来高 単位: (B株/口/枚)

(c)Quants Research Inc.

日経平均（1ヶ月）

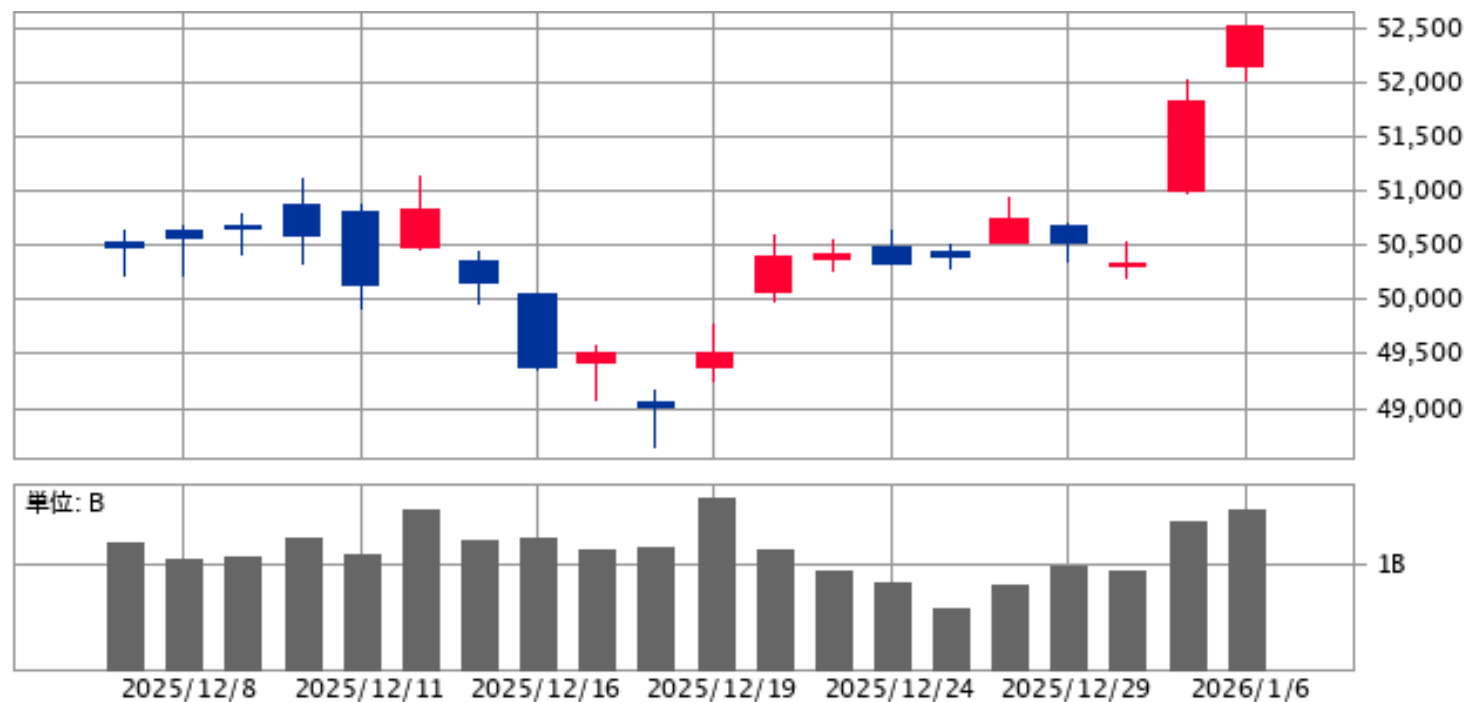

単位: B



下段: — 出来高 単位:(B株/口/枚)

(c)Quants Research Inc.

相場は理外の理、理中の理

「ルールに基づいた損切りを確実に実行する！」

達人売買ルール

- 相関係数と勝数が高くサヤの動きが良いペアを選定
- サヤ σ を考慮した最大かい離のタイミングで仕掛ける
- 利食いは予定利益の+80%
- 損切りは予定利益の-80%
- 手仕舞い期限は30日

※早手仕舞い・増玉

300万円手仕舞い

2025/12/10~2026/1/6

損益 -29,200円

取引履歴

表示期間(手仕舞日) 20251210 ~ 20260106 更新

削除

修正

リスト印刷

CSV保存

No.	仕 掛 日	手仕舞日	経過日数	市場	コード	銘 柄	株 数	売買	仕掛単価	手仕舞単価	単価比較	仕掛金額	手仕舞金額	個別損益	合計損益	仕掛金額計	利益率
1	20251104	20251215	29	東1	2802	味の素	100	買	4,370	3,390	-980	437,000	339,000	-98,000	-76,800	904,200	-8.49
				ブラ	6754	アンリツ	200	売	2,336	2,230	-106	467,200	446,000	21,200			
2	20251110	20251215	25	東1	2802	味の素	100	買	3,624	3,390	-234	362,400	339,000	-23,400	-22,600	809,200	-2.79
				ブラ	6754	アンリツ	200	売	2,234	2,230	-4	446,800	446,000	800			
3	20251104	20251216	30	東1	8133	エネクス	200	買	1,813	1,852	39	362,600	370,400	7,800	31,800	813,200	3.91
				ブラ	6845	アズビル	300	売	1,502	1,422	-80	450,600	426,600	24,000			
4	20251106	20251218	30	東1	6305	日立建	100	買	4,437	4,586	149	443,700	458,600	14,900	10,700	898,900	1.19
				ブラ	4633	サカINX	200	売	2,276	2,297	21	455,200	459,400	-4,200			
5	20251107	20251219	30	東1	3863	日本紙	500	買	1,065	1,130	65	532,500	565,000	32,500	64,900	1,063,800	6.10
				ブラ	8977	阪急阪神R	3	売	177,100	166,300	-10,800	531,300	498,900	32,400			
6	20251209	20251222	10	東1	6301	コマツ	100	買	5,051	5,031	-20	505,100	503,100	-2,000	-35,000	1,067,100	-3.28
				ブラ	9672	東競馬	100	売	5,620	5,950	330	562,000	595,000	-33,000			
7	20251114	20251226	30	東1	2264	森永乳	100	売	3,632	3,770	138	363,200	377,000	-13,800	-9,200	740,700	-1.24
				ブラ	5232	住友大阪	100	買	3,775	3,821	46	377,500	382,100	4,600			
8	20251119	20251229	28	東1	7762	シチズン	600	売	1,215	1,270	55	729,000	762,000	-33,000	7,000	1,318,000	0.53
				ブラ	3101	東洋紡	500	買	1,178	1,258	80	589,000	629,000	40,000			

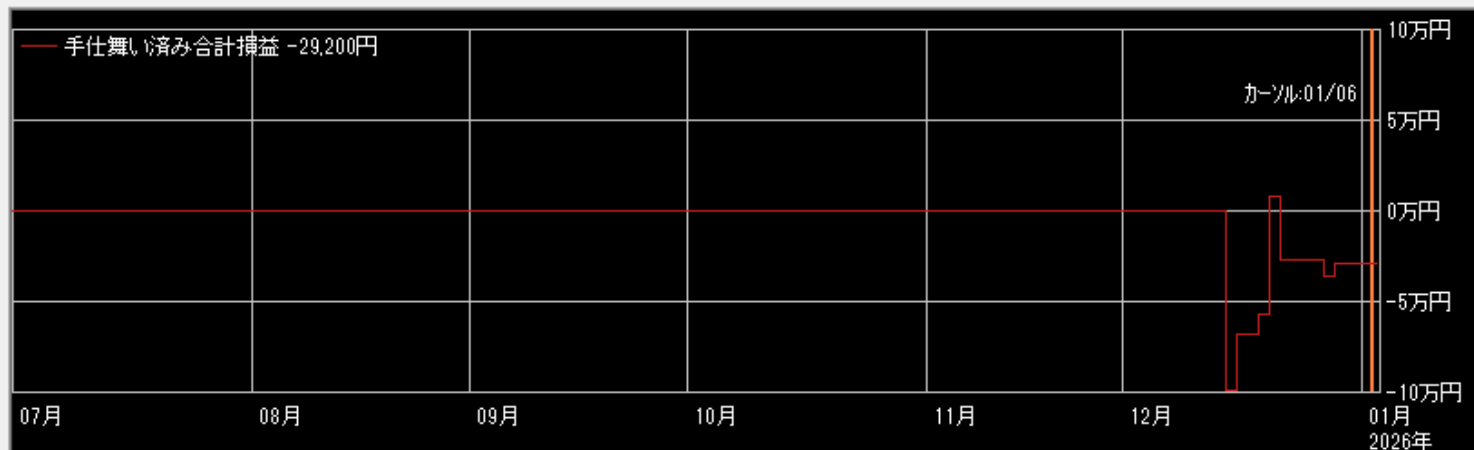

☒ 拡大 ☐ 縮小

表示区分

- ☐ 両方
☒ 手仕舞い済みのペア
☐ 仕掛け中のペア

表示順

- ☐ 仕掛日 ☐ 合計損益
☒ 手仕舞日 ☐ 仕掛金額
☐ 経過日数 ☐ 利益率
☐ Aコード
☐ Bコード

2802味の素×6754アンリツ

2025/11/4~2025/12/15

損益 -76,800円

仕掛け時相関係数0.914 サヤかい離56,333円 (6.30%) 10勝1敗 29日

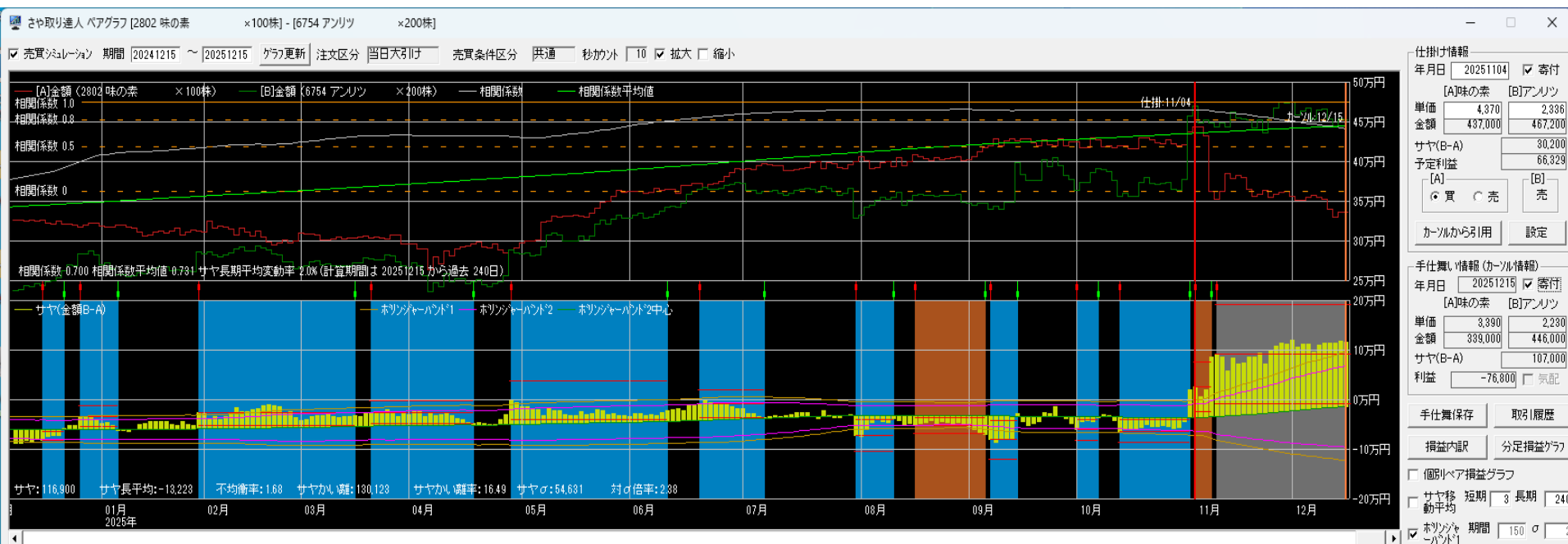

2802味の素×6754アンリツ

2025/11/10~2025/12/15

損益 -22,600円

仕掛け時相関係数0.904 サヤかい離121,104円（14.93%） 10勝2敗 25日

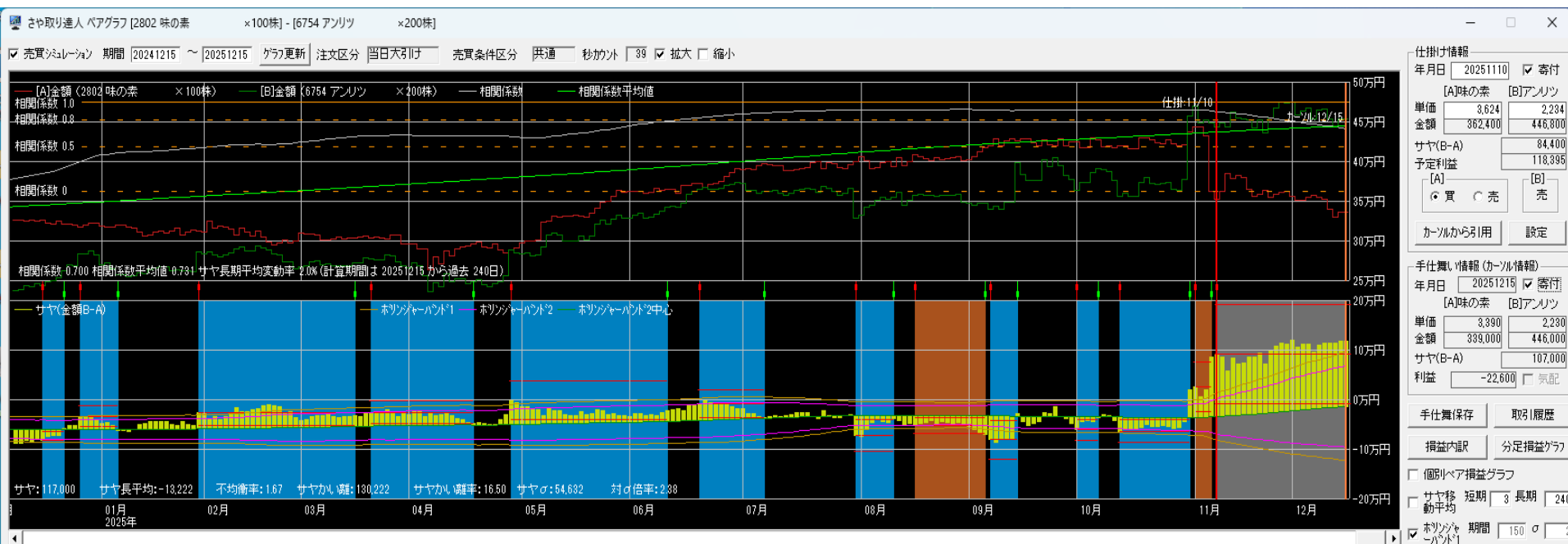

8133エネクス×6845アズビル

2025/11/4~2025/12/16

損益 +31,800円

仕掛け時相関係数0.943 サヤかい離49,183円 (5.99%) 9勝1敗 30日

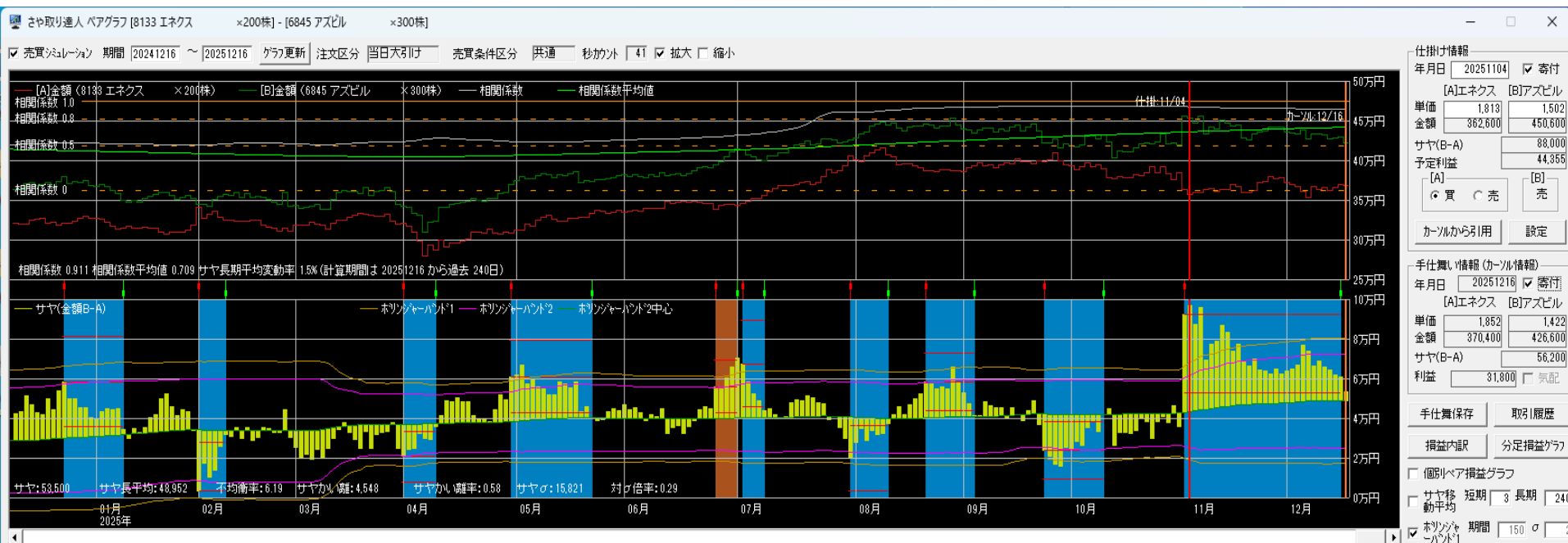

8305日立建機×4633サカタINX

2025/11/6~2025/12/18

損益 +10,700円

仕掛け時相関係数0.939 サヤかい離47,497円 (5.32%) 9勝1敗 30日

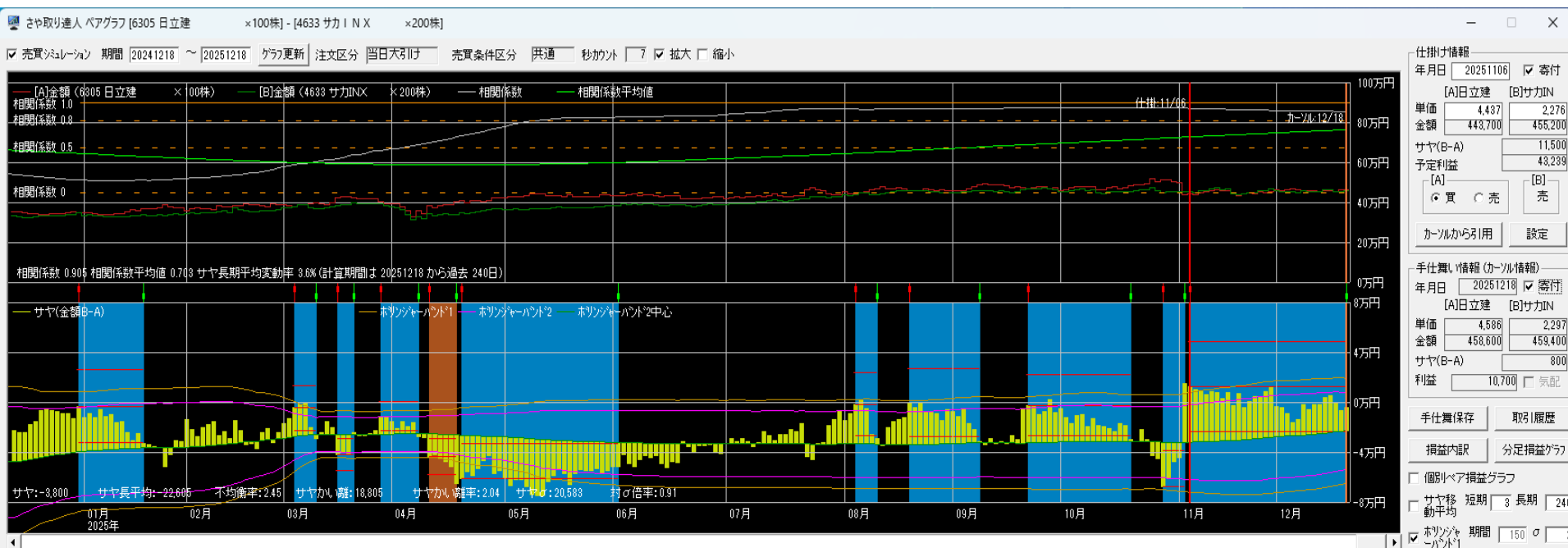

3863日本製紙×8977阪急阪神

2025/11/7~2025/12/19

損益 +64,900円

仕掛け時相関係数0.931 サヤかい離74,912円 (7.04%) 9勝2敗 30日

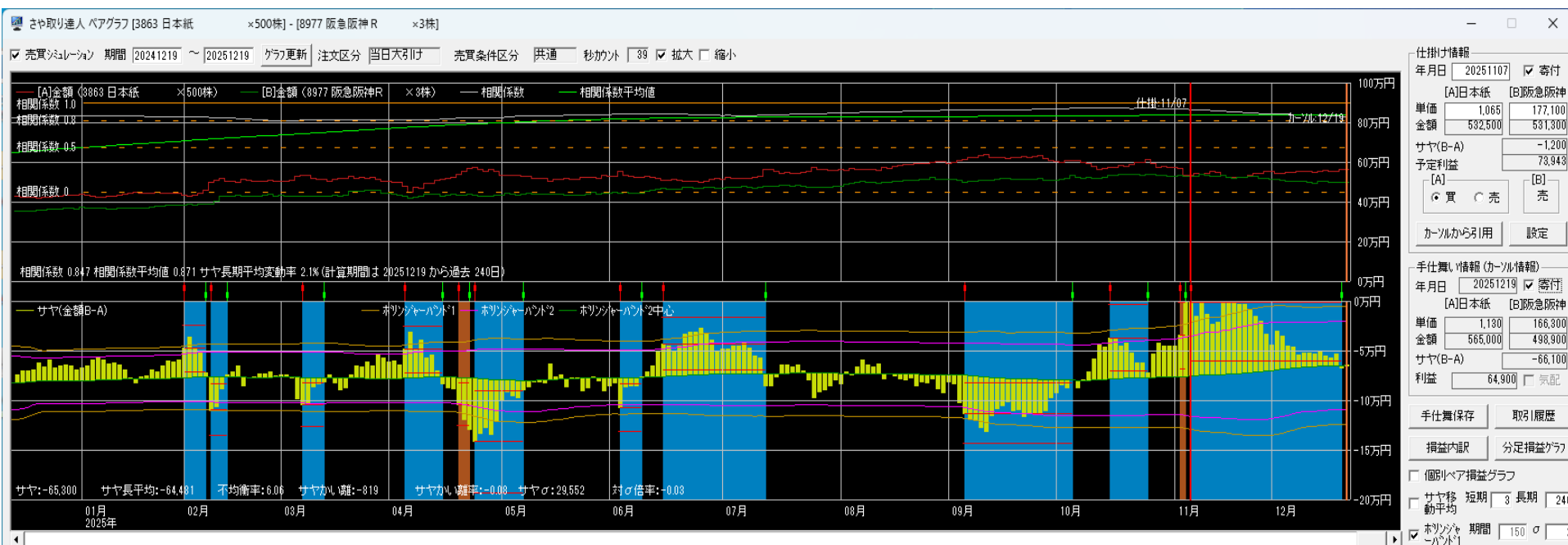

6301コマツ×9672東京都競馬

2025/12/9~2025/12/22

損益 -35,000円

仕掛け時相関係数0.941 サヤかい離48,034円（4.50%） 12勝0敗 10日

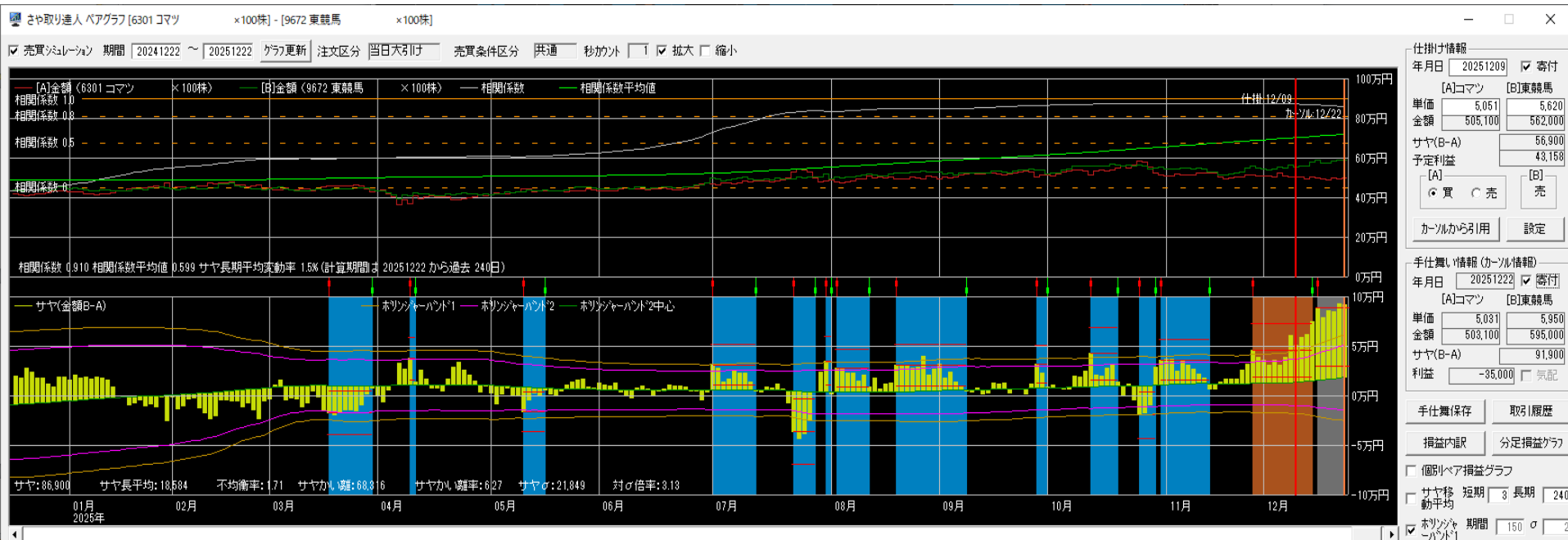

2264森永乳業×5232住友大阪

2025/11/14~2025/12/26

損益 -9,200円

仕掛け時相関係数0.922 サヤかい離36,673円 (4.93%) 10勝0敗 30日

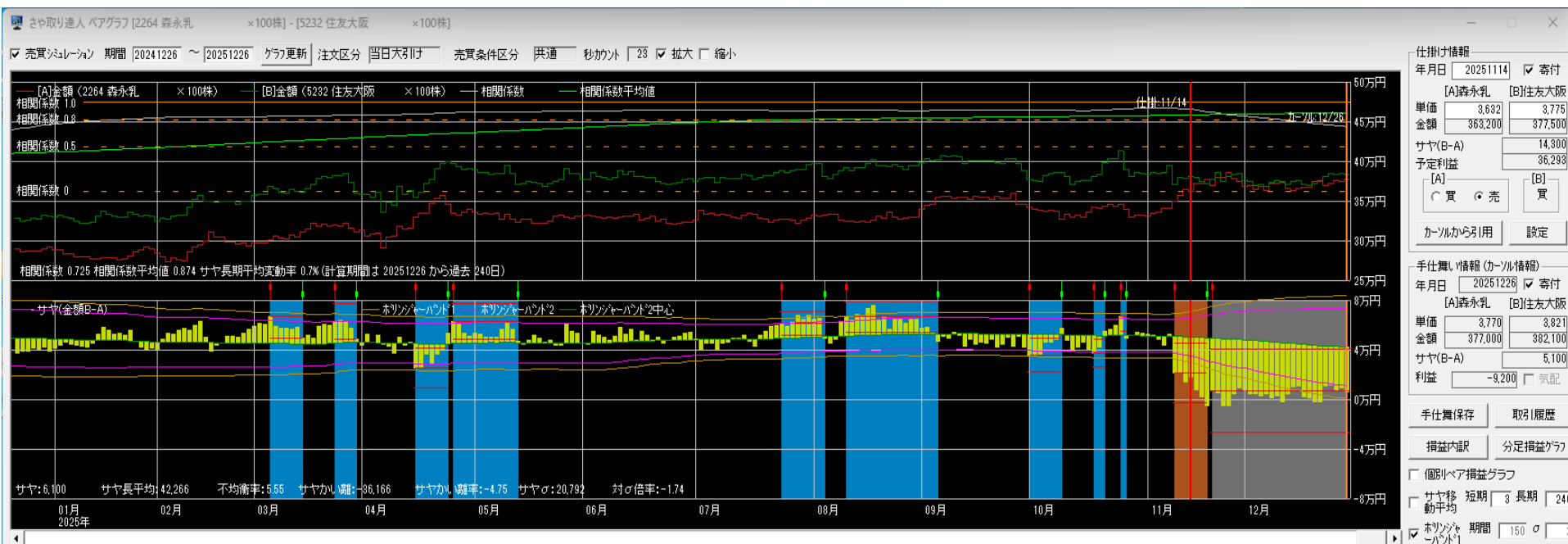

7762シチズン×3101東洋紡

2025/11/19~2025/12/29

損益 +7,000円

仕掛け時相関係数0.956 サヤかい離75,122円 (5.71%) 12勝2敗 28日

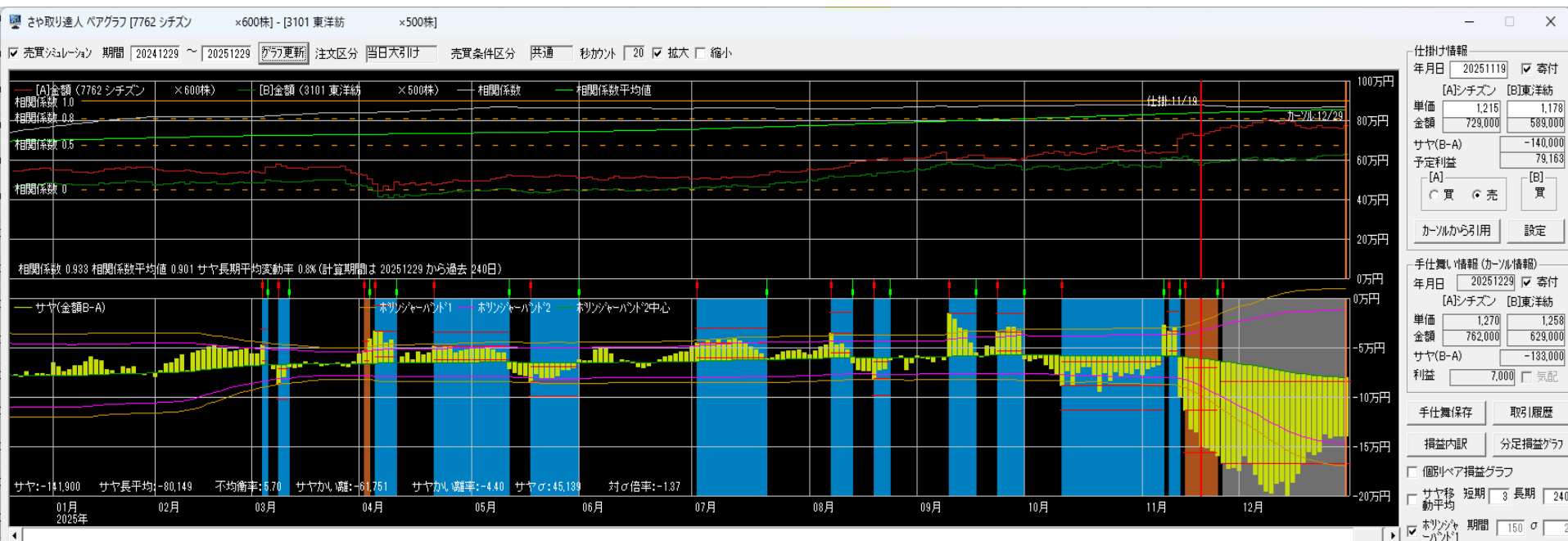

300万円運用実績

2025/1/1~2025/12/31

2025	損益	損益率	勝敗	勝率	日数
1月	11,800円	0.39%	2勝4敗	33.3%	25.5日
2月	565,800円	18.86%	7勝1敗	87.5%	16.9日
3月	189,700円	6.32%	5勝0敗	100.0%	17.2日
4月	423,600円	14.12%	8勝2敗	80.0%	18.1日
5月	201,300円	6.71%	6勝1敗	85.7%	25.3日
6月	-1,400円	-0.05%	4勝3敗	57.1%	20.7日
7月	150,300円	5.01%	5勝3敗	62.5%	22.8日
8月	123,400円	4.11%	8勝5敗	61.5%	15.8日
9月	127,100円	4.24%	5勝0敗	100.0%	25.8日
10月	50,800円	1.69%	5勝5敗	50.0%	24.0日
11月	137,000円	4.57%	3勝1敗	75.0%	16.0日
12月	-98,400円	3.28%	5勝6敗	45.5%	23.3日
合計	1,881,000円 (156,750円)	62.70% (5.23%)	63勝31敗	67.0%	20.8日

2012/2/1~2025/12/31 手仕舞い済み合計損益+25,701,800円

資金300万円（単利運用・寄付注文）※手数料は考慮していません

Copyright (C) 2025 Chivalry All Rights Reserved

損益内訳

2025/12/1~2025/12/31

勝数	負数	利益	損	損益
63	31	2,915,200円	1,034,200円	1,881,000円

平均利益	46,273円
平均損	33,361円
平均損益	20,011円

勝率	67.02%
PF/POR	2.82/1.39
時給	47,025円

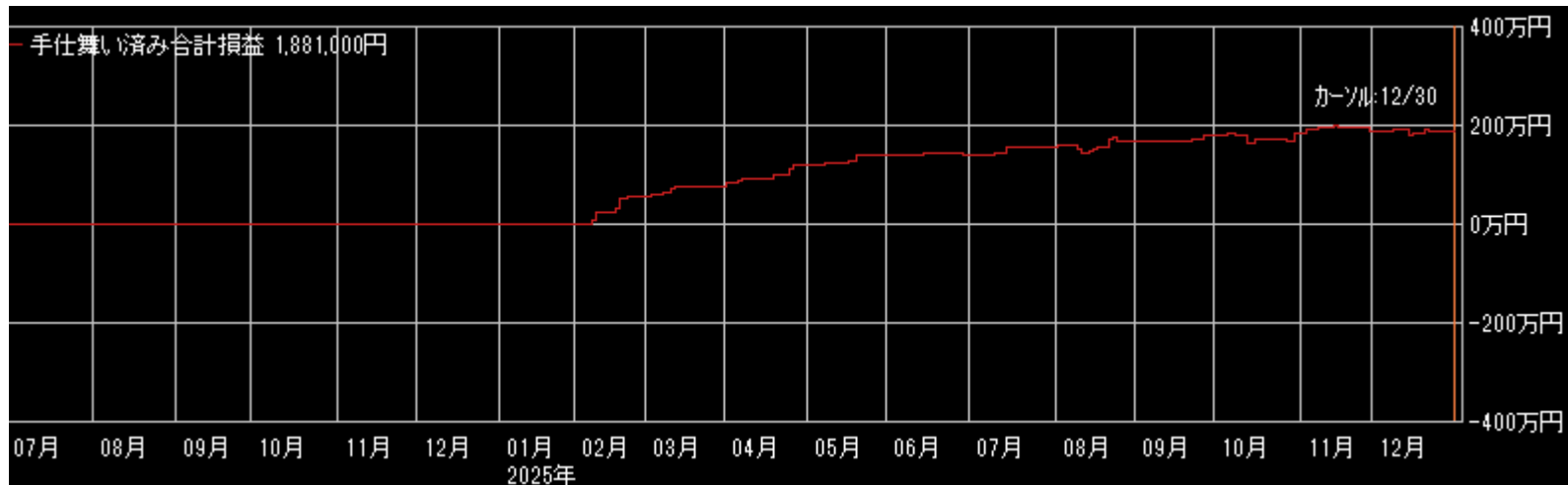

300万円運用実績

2015/1/1~2019/12/31

合計損益 11,008,950円

年	2015年		2016年		2017年		2018年		2019年	
	損益	利率	損益	利率	損益	利率	損益	利率	損益	利率
1月	35,600	1.19	249,900	8.33	234,600	7.82	270,100	9.00	-36,200	-1.21
2月	211,400	7.05	132,660	4.42	110,800	3.69	558,000	18.60	-121,500	-4.05
3月	-14,800	-0.49	324,220	10.81	-7,700	-0.26	108,500	3.62	207,500	6.92
4月	463,100	15.44	224,500	7.48	195,580	6.52	426,190	14.21	-19,200	-0.64
5月	106,960	3.57	138,180	4.61	176,790	5.89	463,700	15.46	377,920	12.60
6月	27,380	0.91	106,300	3.54	117,100	3.90	151,300	5.04	123,900	4.13
7月	79,600	2.65	181,500	6.05	210,100	7.00	235,300	7.84	321,770	10.73
8月	299,070	9.97	222,200	7.41	385,350	12.85	312,900	10.43	52,560	1.75
9月	148,420	4.95	122,000	4.07	99,100	3.30	132,600	4.42	143,300	4.78
10月	253,100	8.44	-97,700	-3.26	618,300	20.61	184,000	6.13	212,800	7.09
11月	187,200	6.24	267,000	8.90	155,100	5.17	303,300	10.11	48,000	1.60
12月	143,500	4.78	32,600	1.09	55,300	1.84	234,900	7.83	123,000	4.10
合計	1,940,530	64.67	1,903,360	63.45	2,350,420	78.35	3,380,790	112.69	1,433,850	47.80

300万円運用実績

2020/1/11～2024/12/31

合計損益 6,642,430円

年	2020年		2021年		2022年		2023年		2024年	
	損益	利率	損益	利率	損益	利率	損益	利率	損益	利率
1月	162,100	5.40	-65,500	-2.18	267,000	8.90	41,100	1.37	16,700	0.56
2月	281,000	9.37	313,800	10.46	37,000	1.23	206,000	6.87	-135,760	-4.53
3月	625,500	20.85	183,500	6.12	73,980	2.47	180,600	6.02	-104,550	-3.49
4月	124,100	4.14	194,000	6.47	277,200	9.24	114,900	3.83	215,700	7.19
5月	173,500	5.78	114,500	3.82	187,900	6.26	52,700	1.76	-65,800	2.60
6月	81,800	2.73	-55,600	-1.85	-33,100	-1.10	-263,500	-8.78	3,500	0.12
7月	427,000	14.23	143,300	4.78	195,400	6.51	117,500	3.92	442,610	14.75
8月	238,700	7.96	195,100	6.50	218,600	7.29	32,400	1.08	146,040	4.87
9月	105,800	3.53	-118,400	-3.95	142,800	4.76	-8,800	-0.29	224,300	7.48
10月	28,650	0.96	265,500	8.85	142,900	4.76	56,000	1.87	120,910	4.03
11月	1,700	0.06	121,900	4.06	56,400	1.88	383,100	12.77	-111,500	-3.72
12月	-23,800	-0.79	-18,000	-0.60	-24,500	-0.82	-2,700	0.09	-60,750	-2.03
合計	2,226,050	74.20	1,274,100	42.47	1,541,580	51.39	909,300	30.31	691,400	23.05

300万円仕掛け

2025/12/10~2026/1/6

取引履歴

表示期間(手仕舞日) 20251210 ~ 20260106 更新

削除

修正

リスト印刷

CSV保存

No.	仕掛日	手仕舞日	経過日数	市場	コード	銘柄	株数	売買	仕掛単価	手仕舞単価	単価比較	仕掛金額	手仕舞金額	個別損益	合計損益	仕掛金額計	利益率
1	20251128	仕掛け	25	ブラ	4043	トクヤマ	100	売	4,121	4,235	114	412,100	423,500	-11,400	25,800	779,500	3.31
				ブラ	7224	新明和	200	買	1,837	2,023	186	367,400	404,600	37,200			
2	20251210	仕掛け	17	ブラ	3132	マクニカH	100	売	2,451	2,491	40	245,100	249,100	-4,000	4,200	425,300	0.99
				ブラ	3283	ブロッジス	2	買	90,100	94,200	4,100	180,200	188,400	8,200			
3	20251218	仕掛け	11	ブラ	1802	大林組	200	売	3,243	3,360	117	648,600	672,000	-23,400	-3,200	1,329,400	-0.24
				ブラ	8060	キヤノMJ	100	買	6,808	7,010	202	680,800	701,000	20,200			
4	20251219	仕掛け	10	ブラ	1662	石油資源	200	売	1,550	1,639	89	310,000	327,800	-17,800	-5,800	588,400	-0.99
				ブラ	6592	マブチ	200	買	1,392	1,452	60	278,400	290,400	12,000			
5	20251222	仕掛け	9	ブラ	8804	東建物	200	売	3,584	3,642	58	716,800	728,400	-11,600	-27,100	1,297,000	-2.09
				ブラ	2914	JT	100	買	5,802	5,647	-155	580,200	564,700	-15,500			
6	20251226	仕掛け	5	ブラ	8276	平和堂	200	買	2,880	2,868	-12	576,000	573,600	-2,400	10,500	1,209,000	0.87
				ブラ	8957	東急RE	3	売	211,000	206,700	-4,300	633,000	620,100	12,900			
7	20251226	仕掛け	5	ブラ	4507	塩野義	200	売	2,870	2,846	-24	574,000	569,200	4,800	-3,200	1,064,000	-0.30
				ブラ	8975	いちごオR	5	買	98,000	96,400	-1,600	490,000	482,000	-8,000			
8	20251230	仕掛け	3	ブラ	3549	薬のオオキ	100	売	4,790	4,331	-459	479,000	433,100	45,900	49,100	816,100	6.02
				ブラ	9147	NXHD	100	買	3,371	3,403	32	337,100	340,300	3,200			

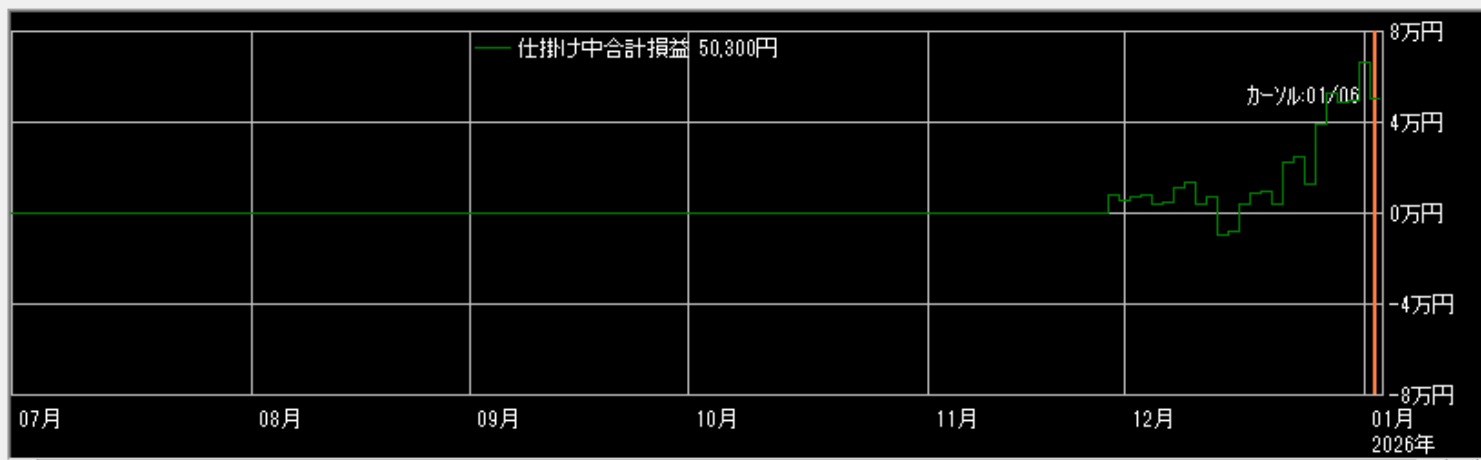

☐ 拡大 ☐ 縮小

表示区分

- ☐ 両方
☐ 手仕舞い済みのペア
☒ 仕掛け中のペア

表示順

- ☐ 仕掛日 ☐ 合計損益
☒ 手仕舞日 ☐ 仕掛金額
☐ 経過日数 ☐ 利益率
☐ Aコード
☐ Bコード

300万円（単利運用・寄付注文）※手数料は考慮していません

Copyright (C) 2025 Chivalry All Rights Reserved

1000万円手仕舞い

2025/12/10~2026/1/6

損益 +74,300円

取引履歴

表示期間(手仕舞日) 20251210 ~ 20260106

更新

削除

修正

リスト印刷

CSV保存

No.	仕掛日	手仕舞日	経過日数	市場	コード	銘柄	株数	売買	仕掛単価	手仕舞単価	単価比較	仕掛金額	手仕舞金額	個別損益	合計損益	仕掛金額計	利益率
1	20251028	20251210	30	東1	9602	東宝	100	買	8,862	8,486	-376	886,200	848,600	-37,600	-118,600	1,942,200	-6.11
				ブラ	8600	トモニHD	1,500	売	704	758	54	1,056,000	1,137,000	-81,000			
2	20251028	20251210	30	東1	2802	味の素	100	買	4,251	3,497	-754	425,100	349,700	-75,400	-53,400	1,072,100	-4.98
				ブラ	7721	東京計器	100	売	6,470	6,250	-220	647,000	625,000	22,000			
3	20251104	20251212	28	東1	6754	アンリツ	200	売	2,336	2,240	-96	467,200	448,000	19,200	96,900	782,800	12.38
				ブラ	1720	東急建設	300	買	1,052	1,311	259	315,600	393,300	77,700			
4	20251127	20251215	13	東1	1662	石油資源	400	売	1,445	1,416	-29	578,000	566,400	11,600	40,400	1,126,000	3.59
				ブラ	6592	マブチ	200	買	2,740	2,884	144	548,000	576,800	28,800			
5	20251111	20251215	24	東1	2802	味の素	100	買	3,559	3,390	-169	355,900	339,000	-16,900	-13,300	805,500	-1.65
				ブラ	6754	アンリツ	200	売	2,248	2,230	-18	449,600	446,000	3,600			
6	20251104	20251216	30	東1	5802	住友電	100	売	6,350	6,350	0	635,000	635,000	0	23,500	1,066,500	2.20
				ブラ	4617	中国塗	100	買	4,315	4,550	235	431,500	455,000	23,500			
7	20251104	20251216	30	東1	8133	エネクス	300	買	1,813	1,852	39	543,900	555,600	11,700	43,700	1,144,700	3.82
				ブラ	6845	アズビル	400	売	1,502	1,422	-80	600,800	568,800	32,000			
8	20251107	20251216	27	東1	6988	日東電	100	買	3,777	3,785	8	377,700	378,500	800	-37,000	861,700	-4.29
				ブラ	5830	いはぎんH	200	売	2,420	2,609	189	484,000	521,800	-37,800			
9	20251106	20251218	30	東1	6305	日立建	100	買	4,437	4,586	149	443,700	458,600	14,900	10,700	898,900	1.19
				ブラ	4633	サカINX	200	売	2,276	2,297	21	455,200	459,400	-4,200			
10	20251107	20251219	30	東1	3863	日本紙	500	買	1,065	1,130	65	532,500	565,000	32,500	64,900	1,063,800	6.10
				ブラ	8977	阪急阪神R	3	売	177,100	166,300	-10,800	531,300	498,900	32,400			

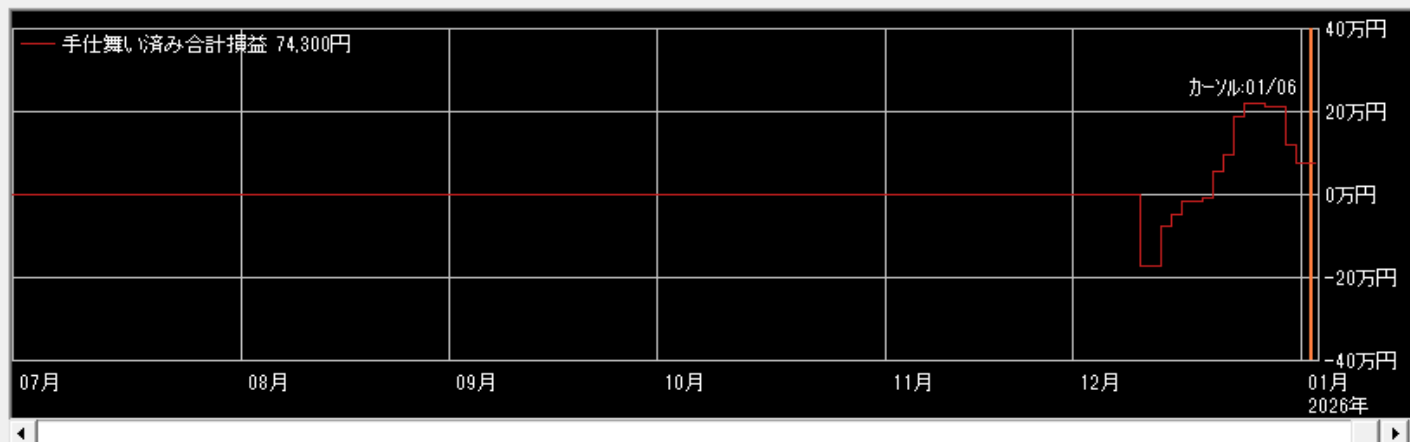

☒ 拡大 ☐ 縮小

表示区分

☐ 両方

☒ 手仕舞い済みのペア

☐ 仕掛け中のペア

表示順

☐ 仕掛日 ☐ 合計損益

☒ 手仕舞日 ☐ 仕掛金額

☐ 経過日数 ☐ 利益率

☐ Aコード

☐ Bコード

資金1000万円（単利運用・寄付注文）※手数料は考慮していません

Copyright (C) 2025 Chivalry All Rights Reserved

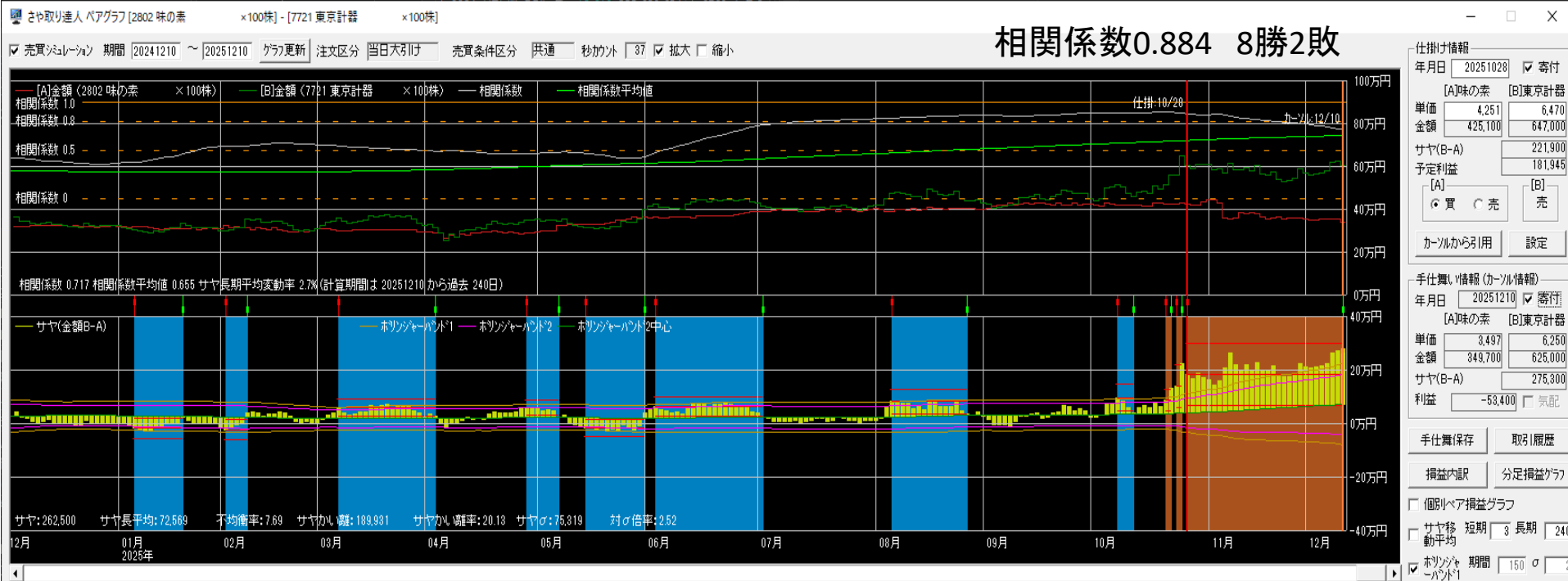
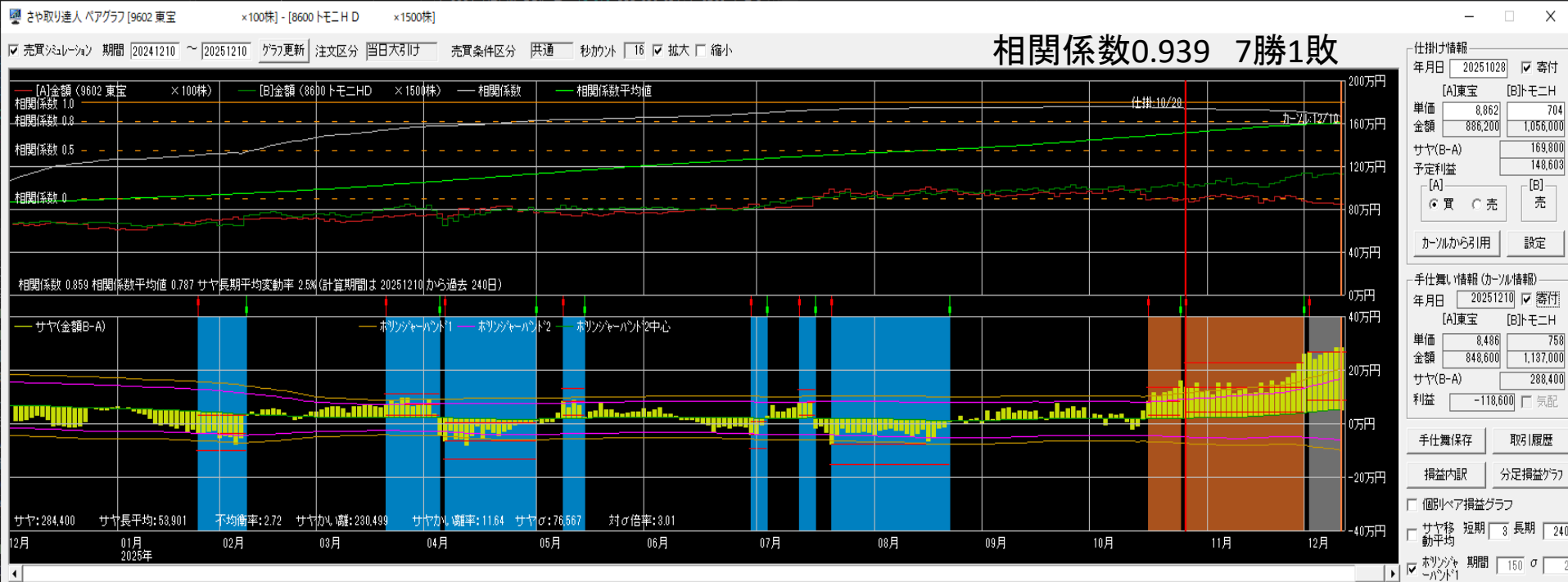

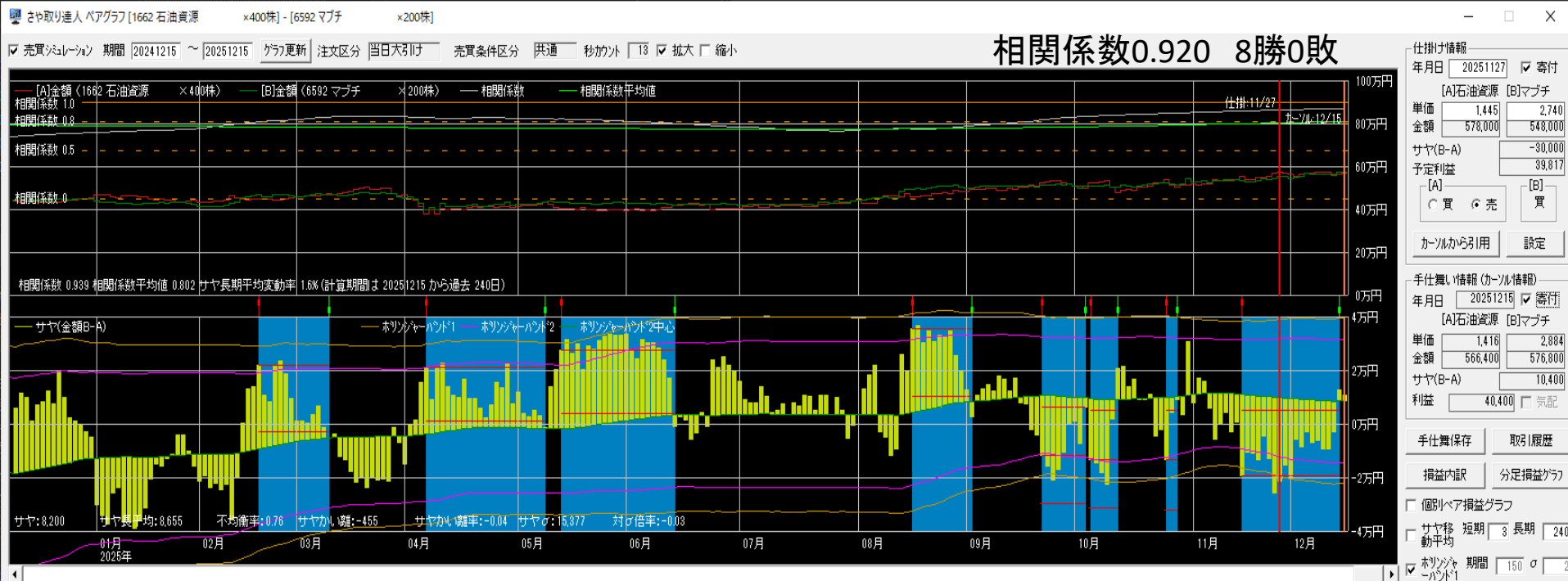
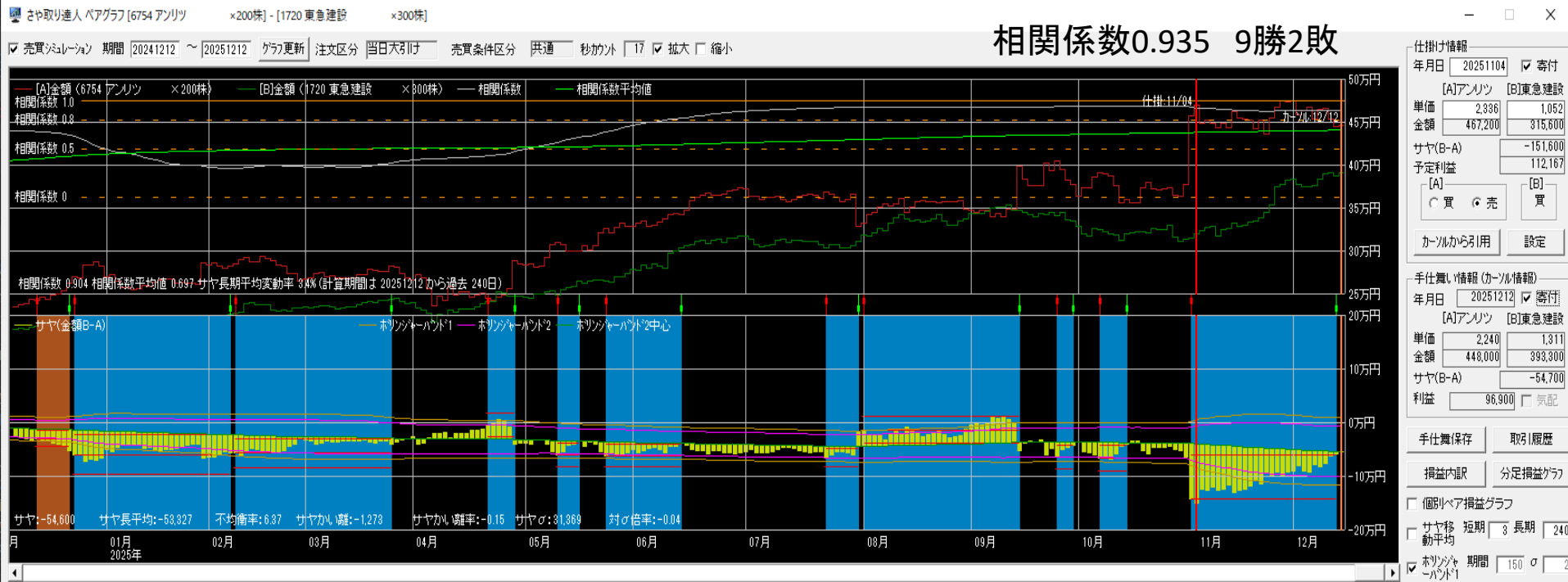

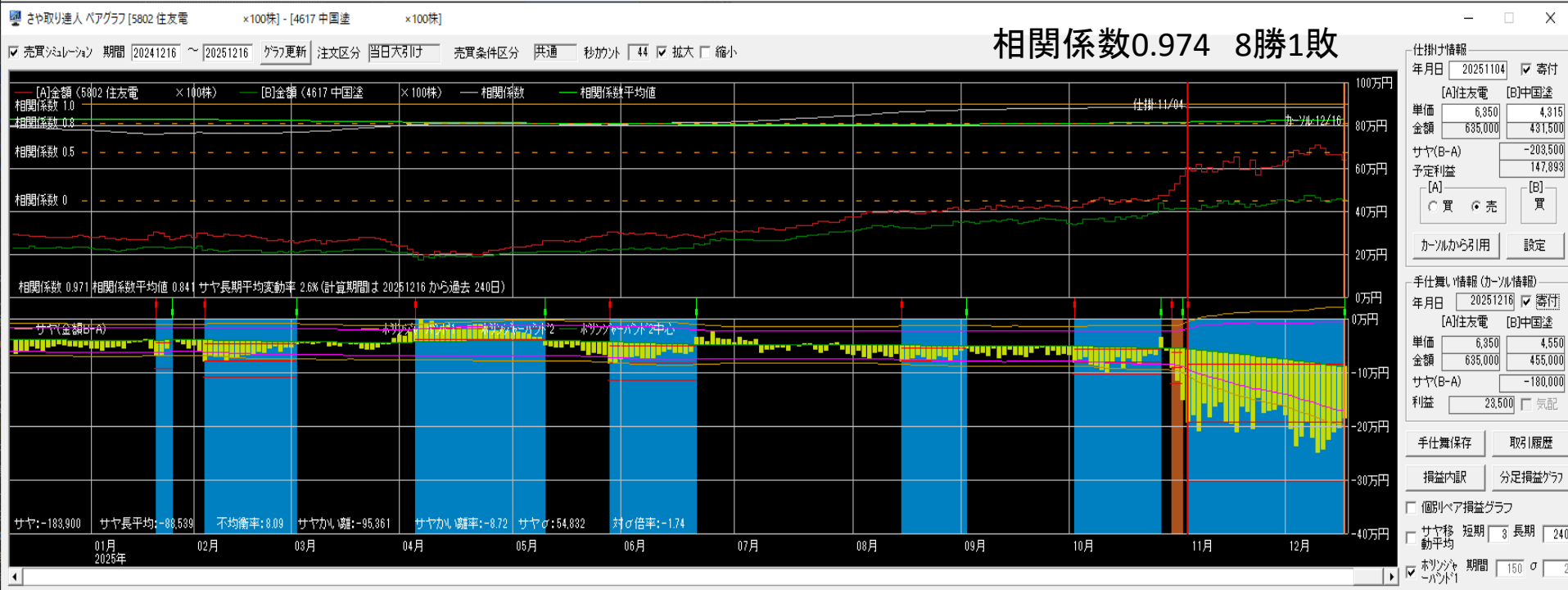
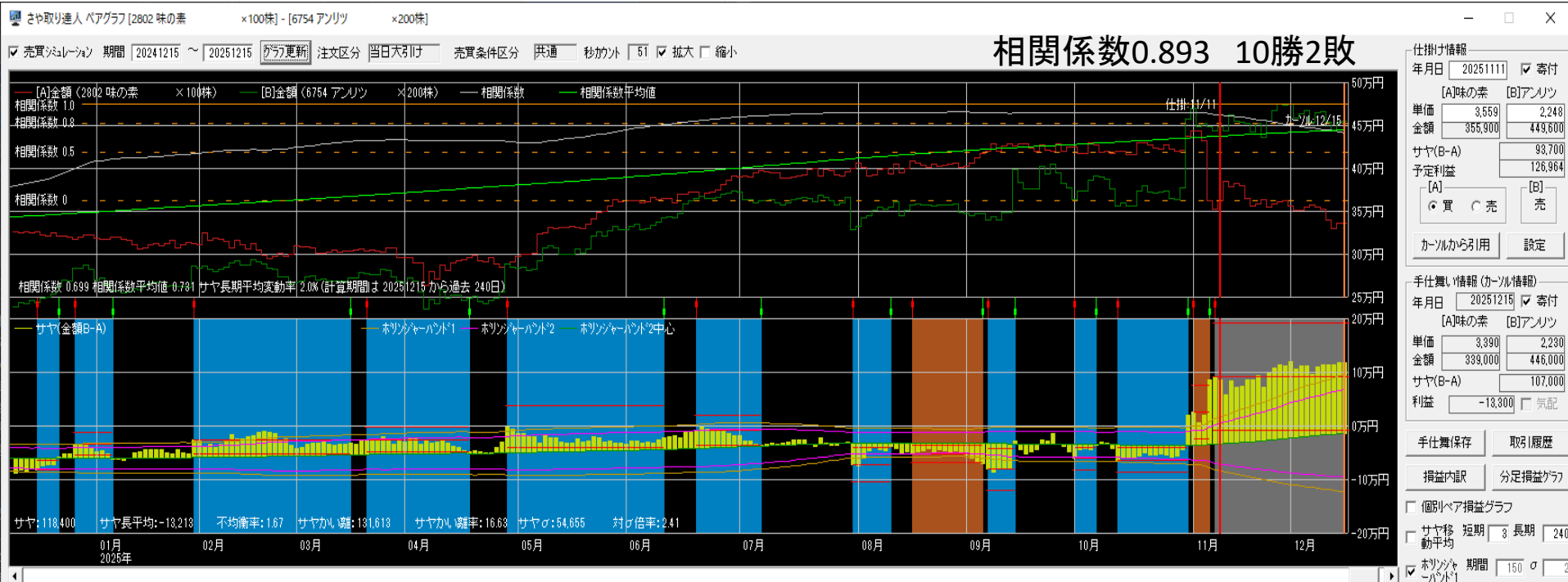

相関係数0.943 9勝0敗

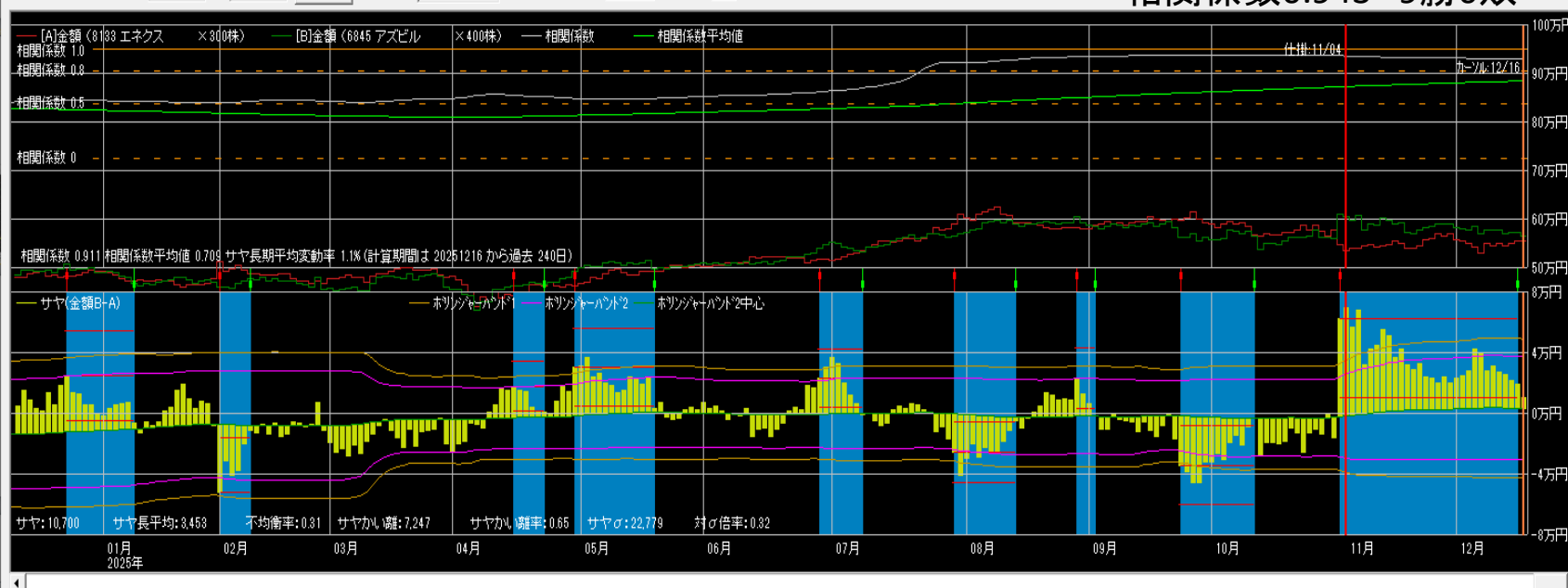

仕掛け情報
年月日 20251104 寄付
[A]エネクス [B]アズビル
単価 1,813 1,502
金額 543,900 600,800
サヤ(B-A) 56,900
予定利益 58,643
[A] 買 売 [B] 売
コールから引用 設定

手仕舞い情報 (コール情報)
年月日 20251216 寄付
[A]エネクス [B]アズビル
単価 1,852 1,422
金額 555,600 568,800
サヤ(B-A) 13,200
利益 43,700 気配
手仕舞保存 取引履歴
損益内訳 分足損益グラフ
個別ペア損益グラフ
サヤ移 短期 3 長期 240
動平均
ホリジナーハット1 期間 150 σ 2

相関係数0.948 8勝1敗

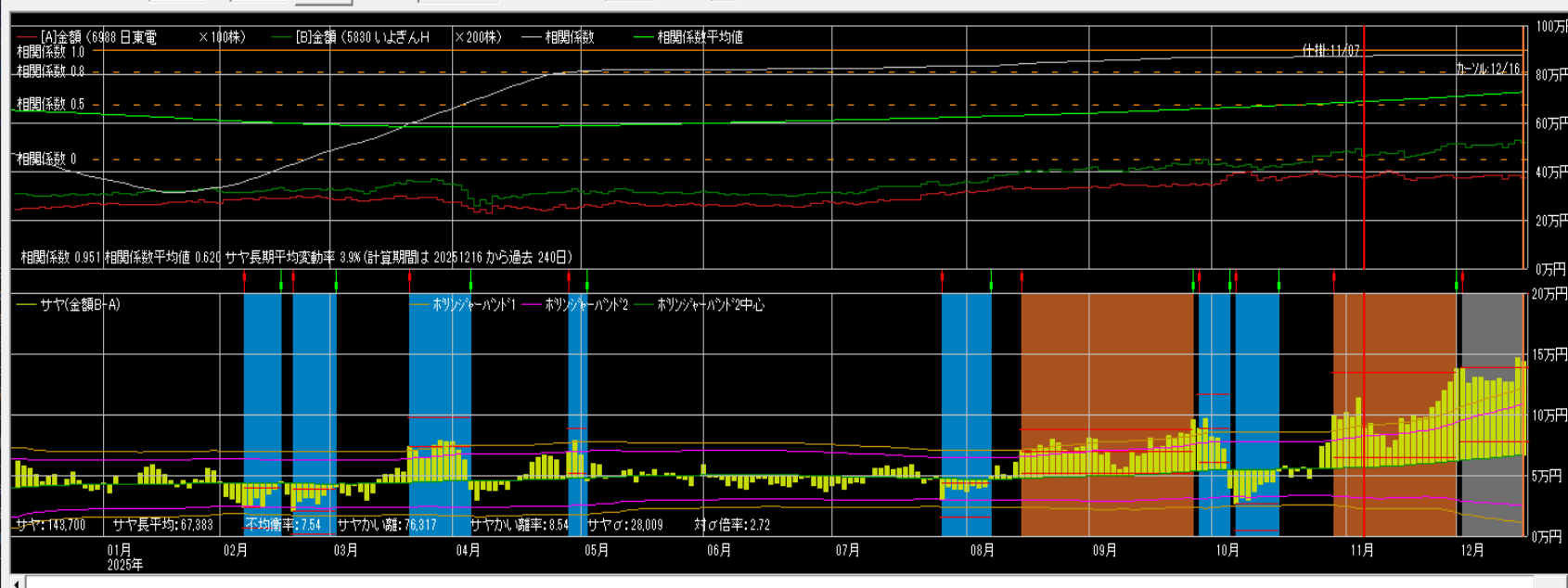

仕掛け情報
年月日 20251107 寄付
[A]日東電 [B]いはぎん
単価 3,777 2,420
金額 377,700 484,000
サヤ(B-A) 106,300
予定利益 49,107
[A] 買 売 [B] 売
コールから引用 設定

手仕舞い情報 (コール情報)
年月日 20251216 寄付
[A]日東電 [B]いはぎん
単価 3,785 2,609
金額 378,500 521,800
サヤ(B-A) 143,300
利益 -37,000 気配
手仕舞保存 取引履歴
損益内訳 分足損益グラフ
個別ペア損益グラフ
サヤ移 短期 3 長期 240
動平均
ホリジナーハット1 期間 150 σ 2

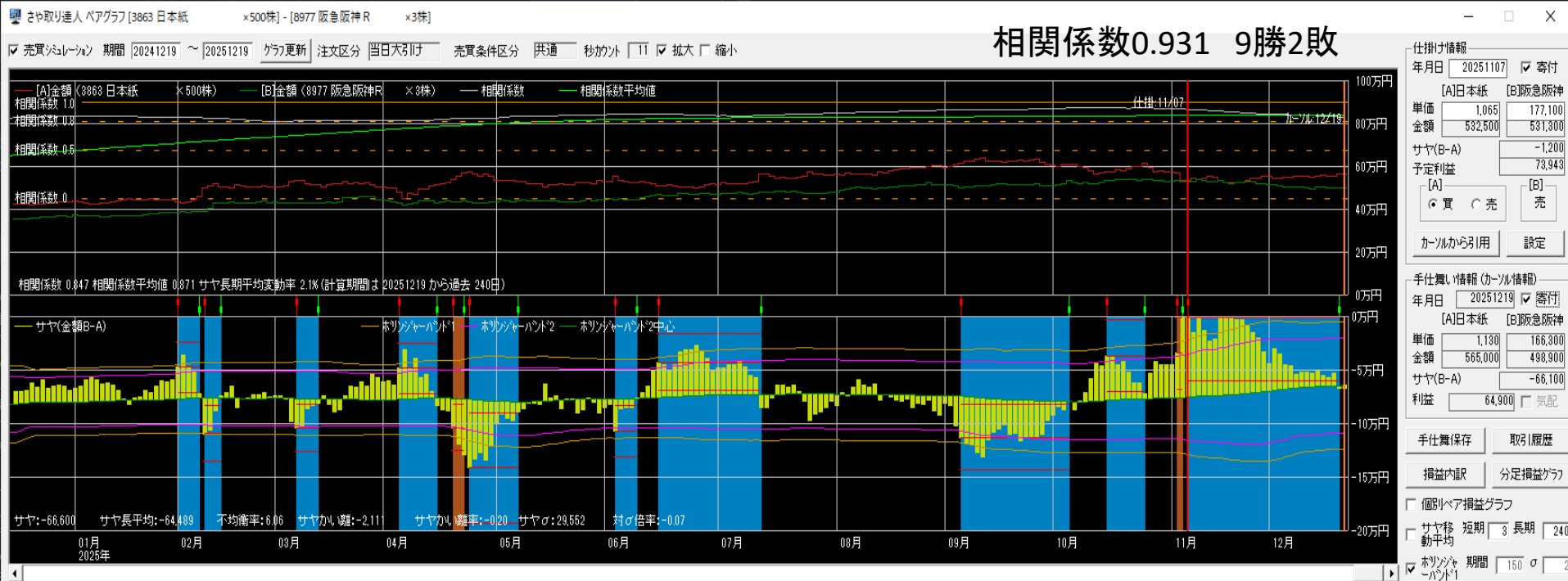
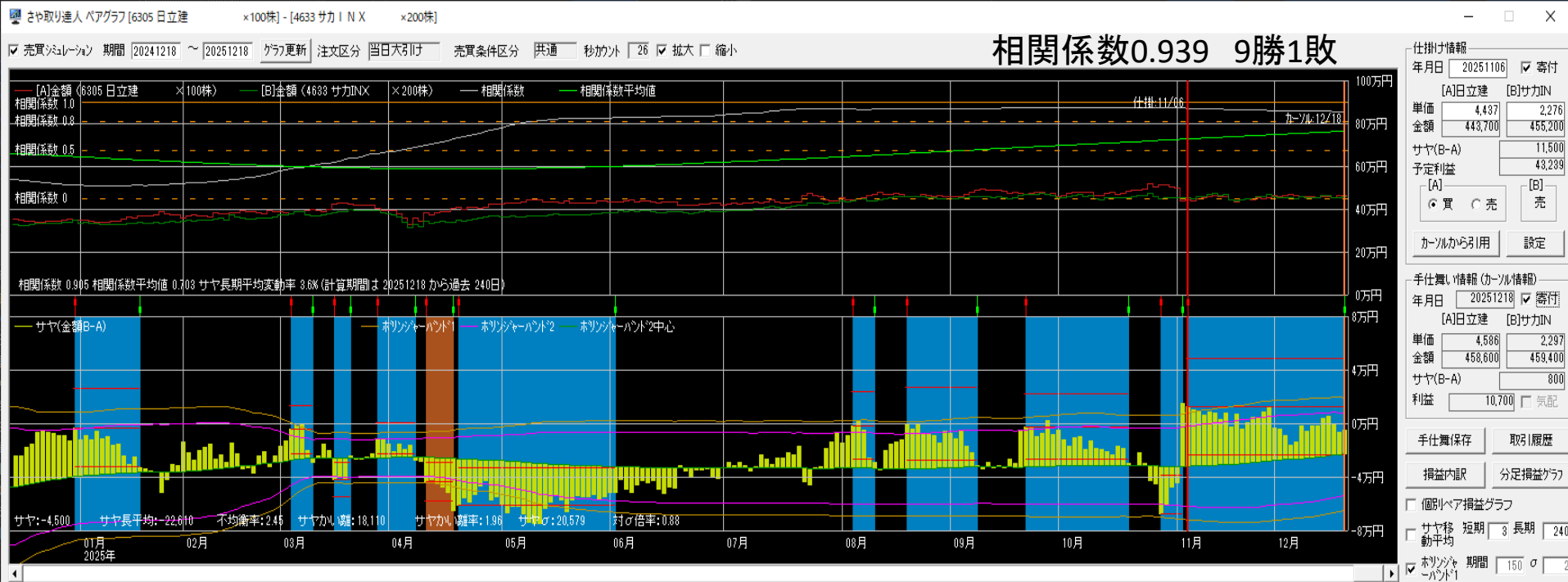

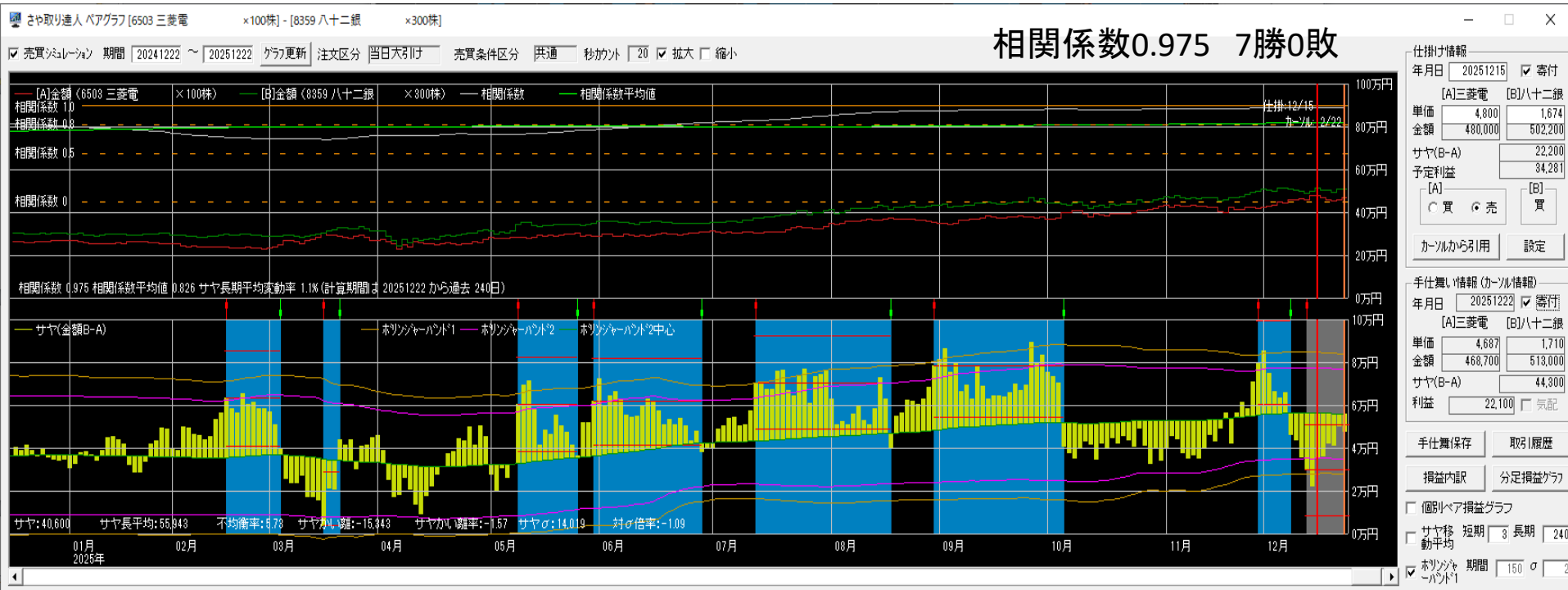
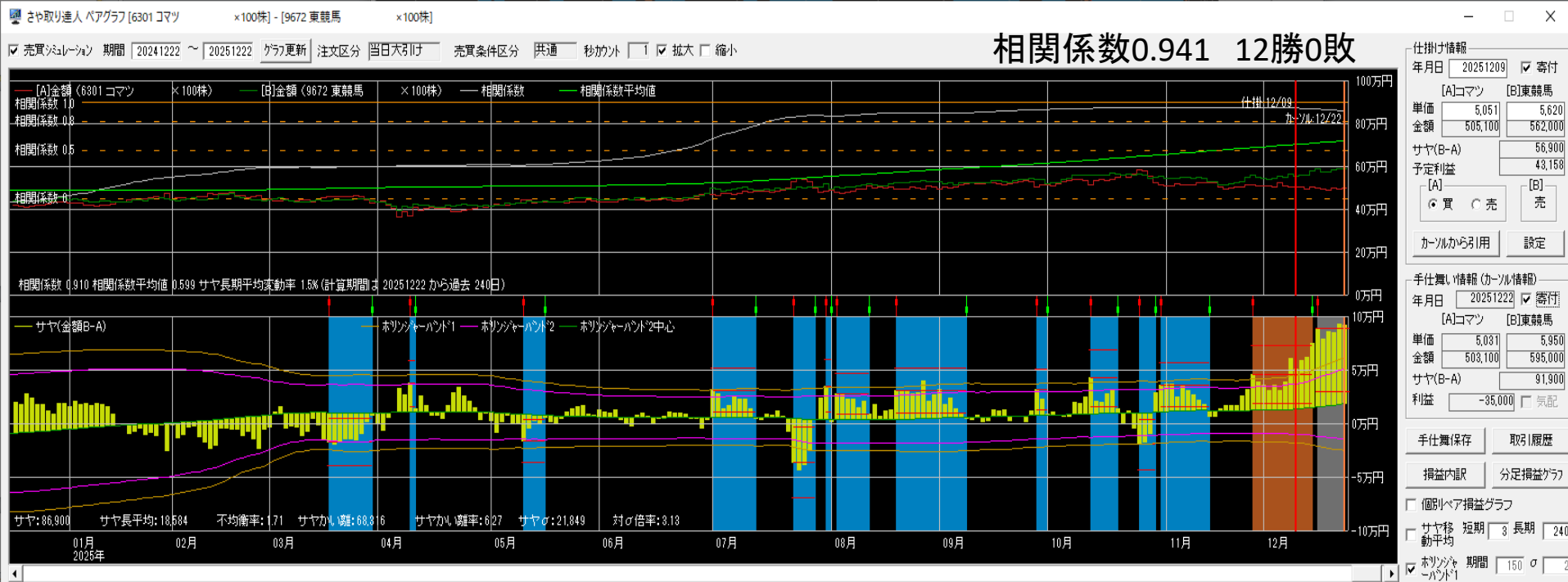

相関係数0.968 8勝1敗

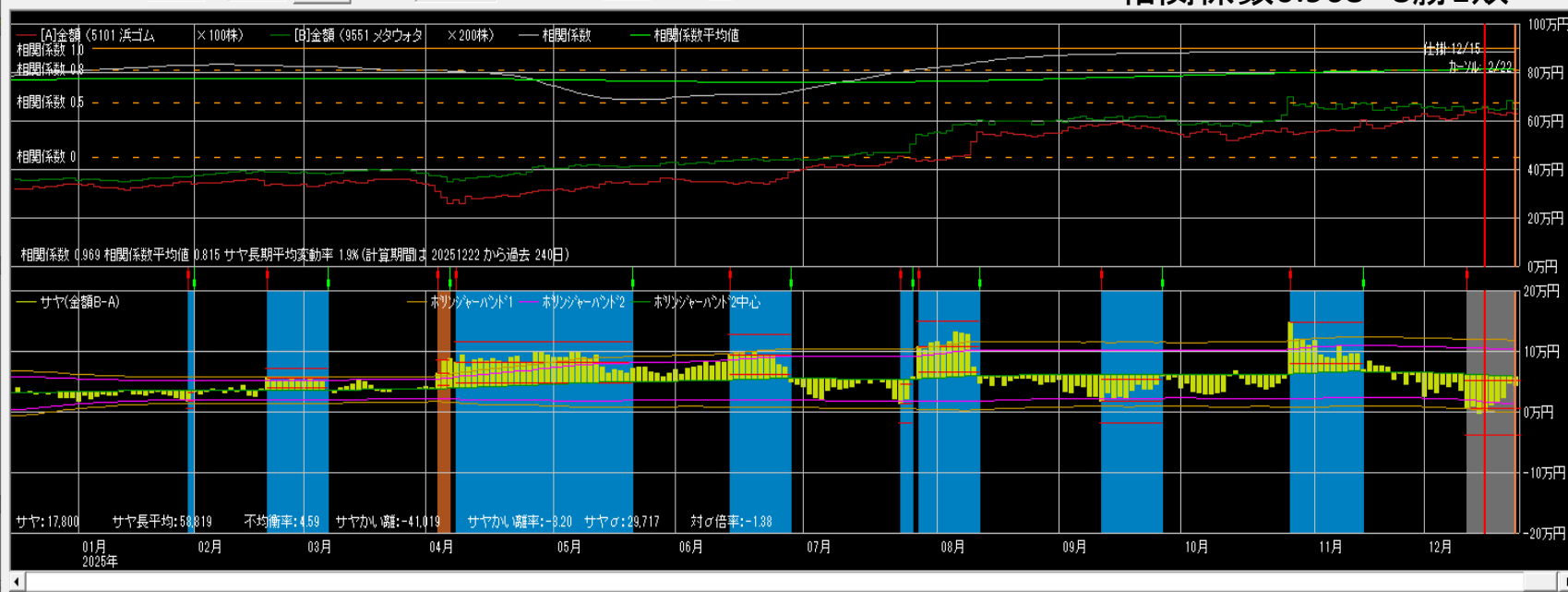

仕掛け情報

年月日 [20251215] 寄付 ☒

[A]浜ゴム [B]メタウオ

単価 6,574 3,245

金額 657,400 649,000

サヤ(B-A) -8,400

予定利益 69,414

[A] 買 売 [B] 買

カーソルから引用 設定

手仕舞い情報 (カーソル情報)

年月日 [20251222] 寄付 ☒

[A]浜ゴム [B]メタウオ

単価 6,418 3,430

金額 641,800 686,000

サヤ(B-A) 44,200

利益 52,600 気配

手仕舞保存 取引履歴

損益内訳 分足損益グラフ

個別ペア損益グラフ

サヤ移 短期 3 長期 240

動平均

ホリジジャーバンド1 期間 150 σ 2

相関係数0.949 8勝0敗

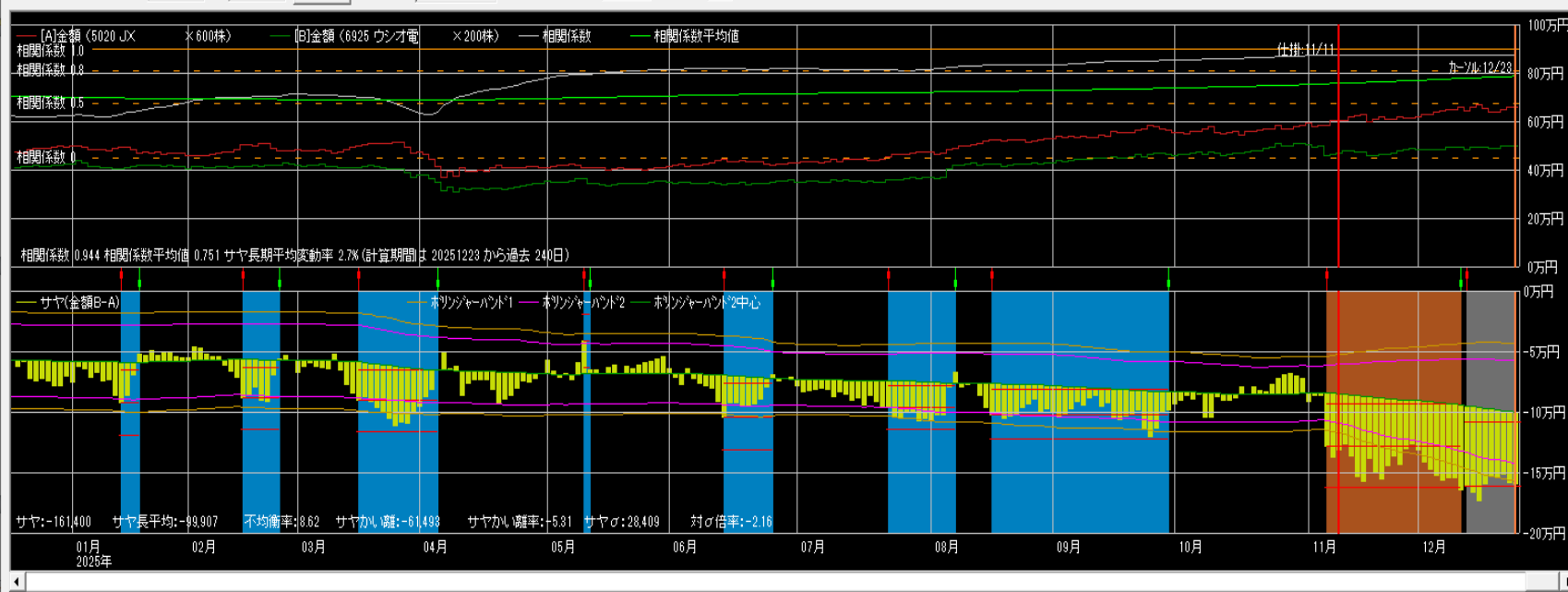

仕掛け情報

年月日 [20251111] 寄付 ☒

[A]JX [B]ウシオ電

単価 1,017 2,358

金額 610,200 471,600

サヤ(B-A) -138,600

予定利益 53,867

[A] 買 売 [B] 買

カーソルから引用 設定

手仕舞い情報 (カーソル情報)

年月日 [20251223] 寄付 ☒

[A]JX [B]ウシオ電

単価 1,095 2,493

金額 657,000 498,600

サヤ(B-A) -158,400

利益 -19,800 気配

手仕舞保存 取引履歴

損益内訳 分足損益グラフ

個別ペア損益グラフ

サヤ移 短期 3 長期 240

動平均

ホリジジャーバンド1 期間 150 σ 2

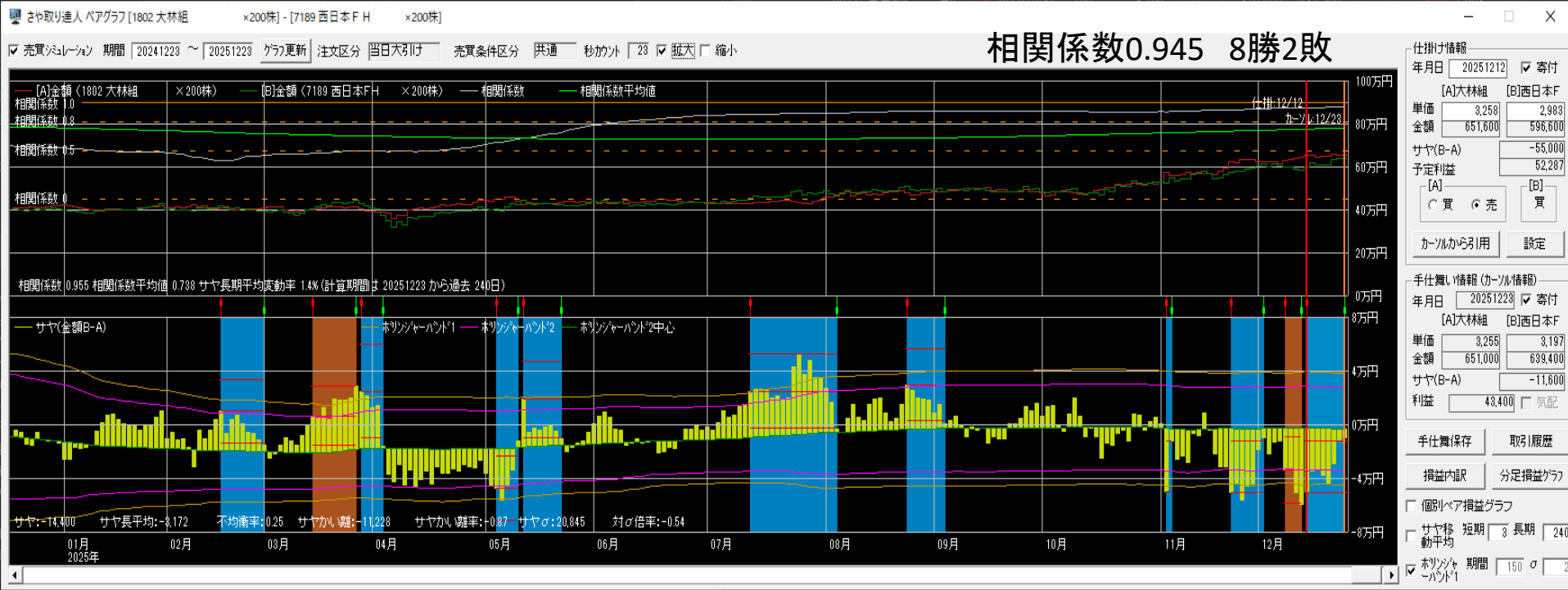
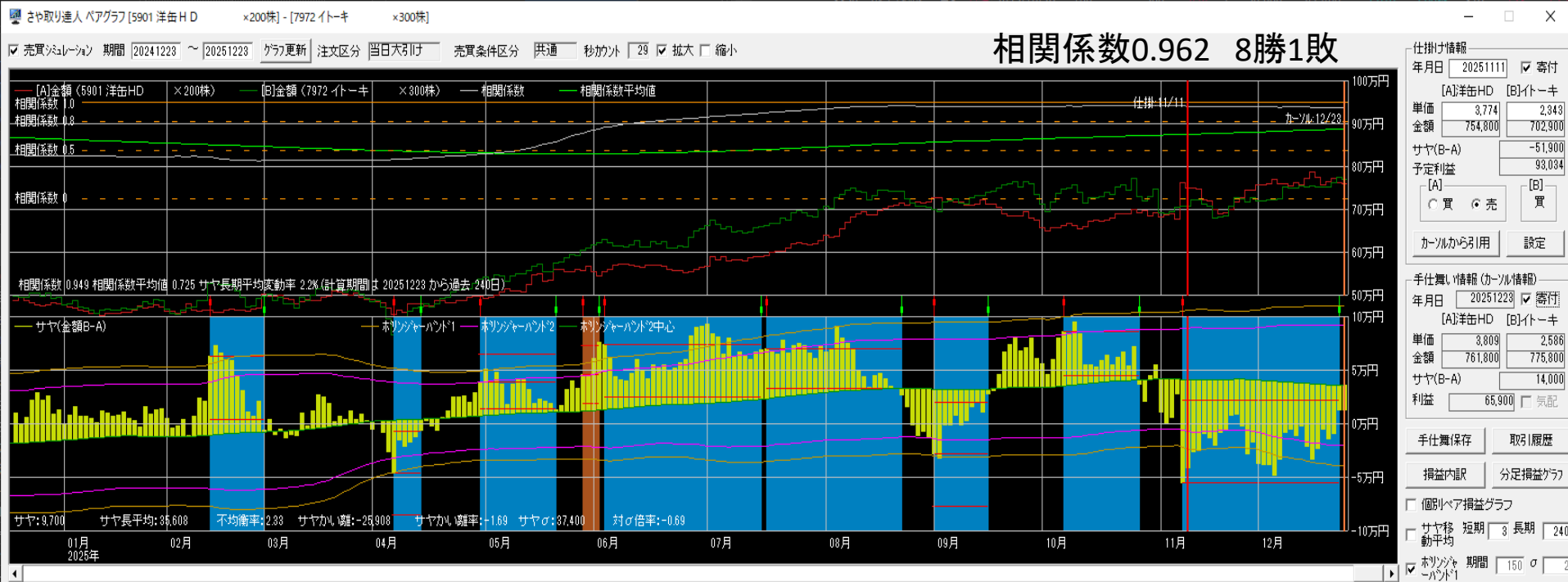

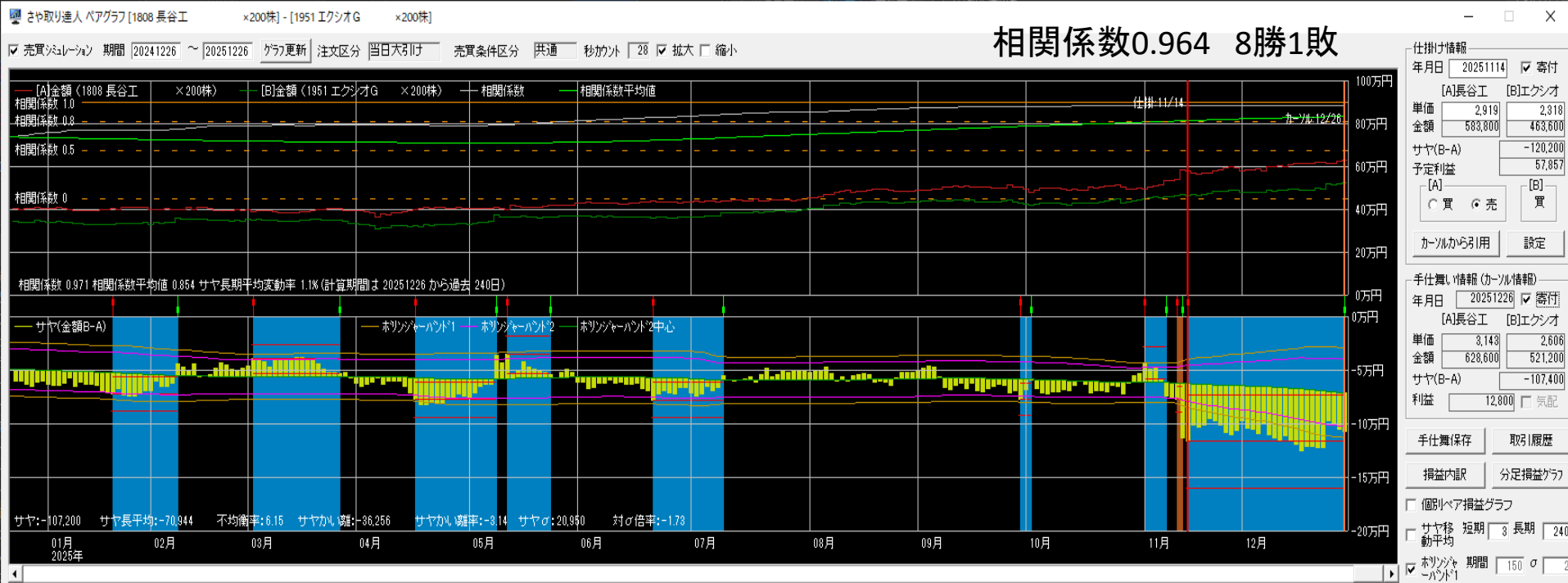
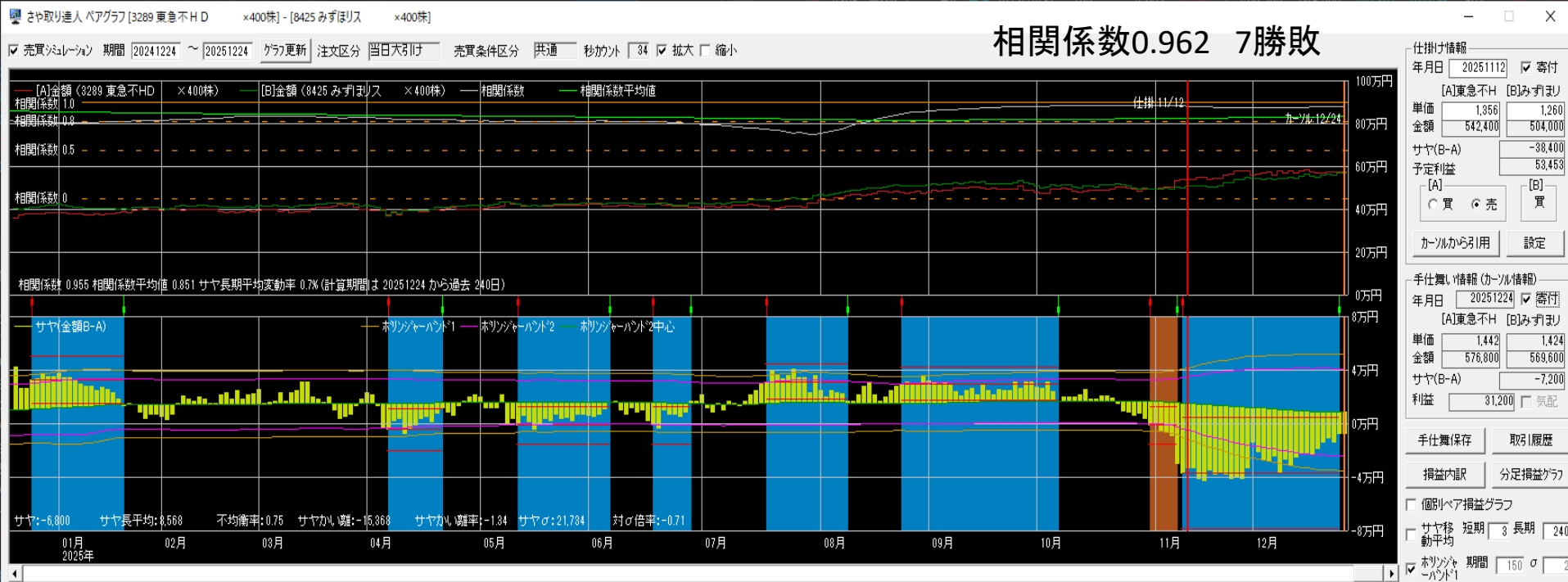

相関係数0.922 10勝1敗

売買シミュレーション 期間 [20241226] ~ [20251226] クラ更新 注文区分 当日天引け 売買条件区分 共通 秒カウント 38 拡大 縮小

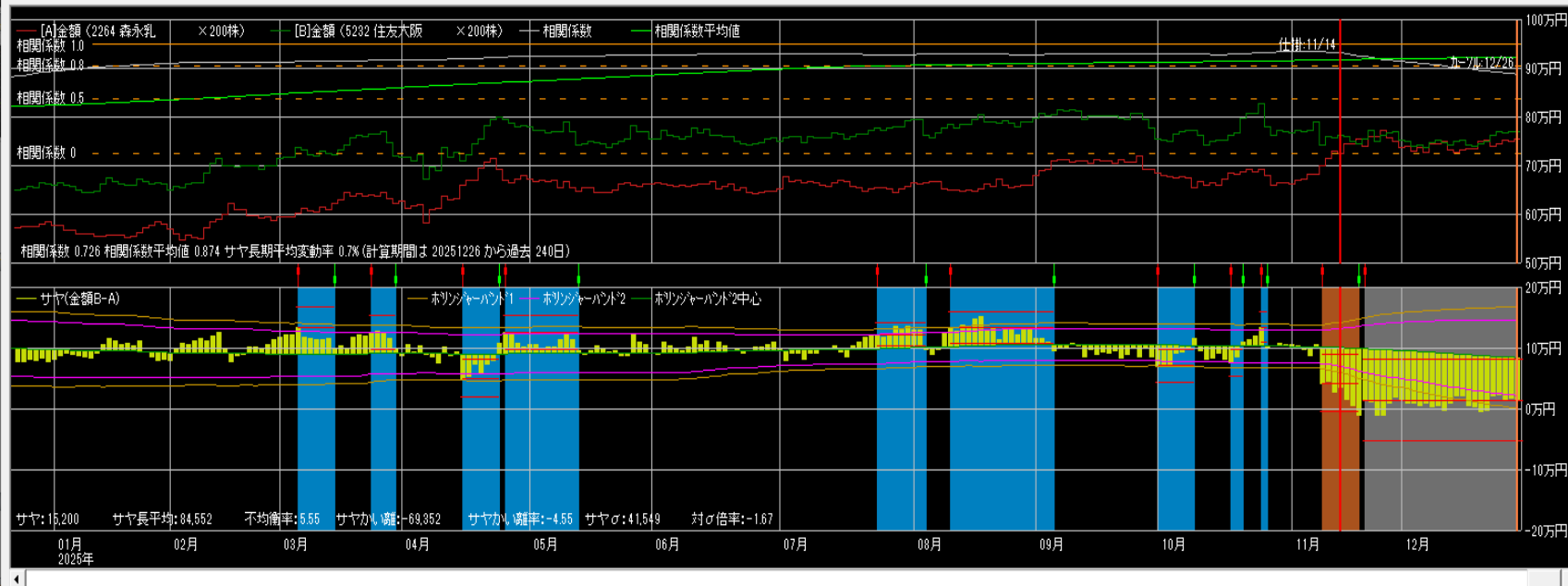

仕掛情報

年月日 [20251114] 寄付

[A]森永乳 [B]住友大阪

単価 3,632 3,776

金額 726,400 785,000

サヤ(B-A) 28,600

予定利益 72,587

[A] [B]

買 売 買

キャンセル引用 設定

手仕舞い情報 (キャンセル情報)

年月日 [20251226] 寄付

[A]森永乳 [B]住友大阪

単価 3,770 3,821

金額 754,000 764,200

サヤ(B-A) 10,200

利益 -18,400 気配

手仕舞保存 取引履歴

損益内訳 分足損益グラフ

個別ペア損益グラフ

サヤ移 短期 長期 240

動平均

ホリジャーバンド1 期間 [150] σ [2]

相関係数0.937 8勝0敗

売買シミュレーション 期間 [20241230] ~ [20251230] クラ更新 注文区分 当日天引け 売買条件区分 共通 秒カウント 57 拡大 縮小

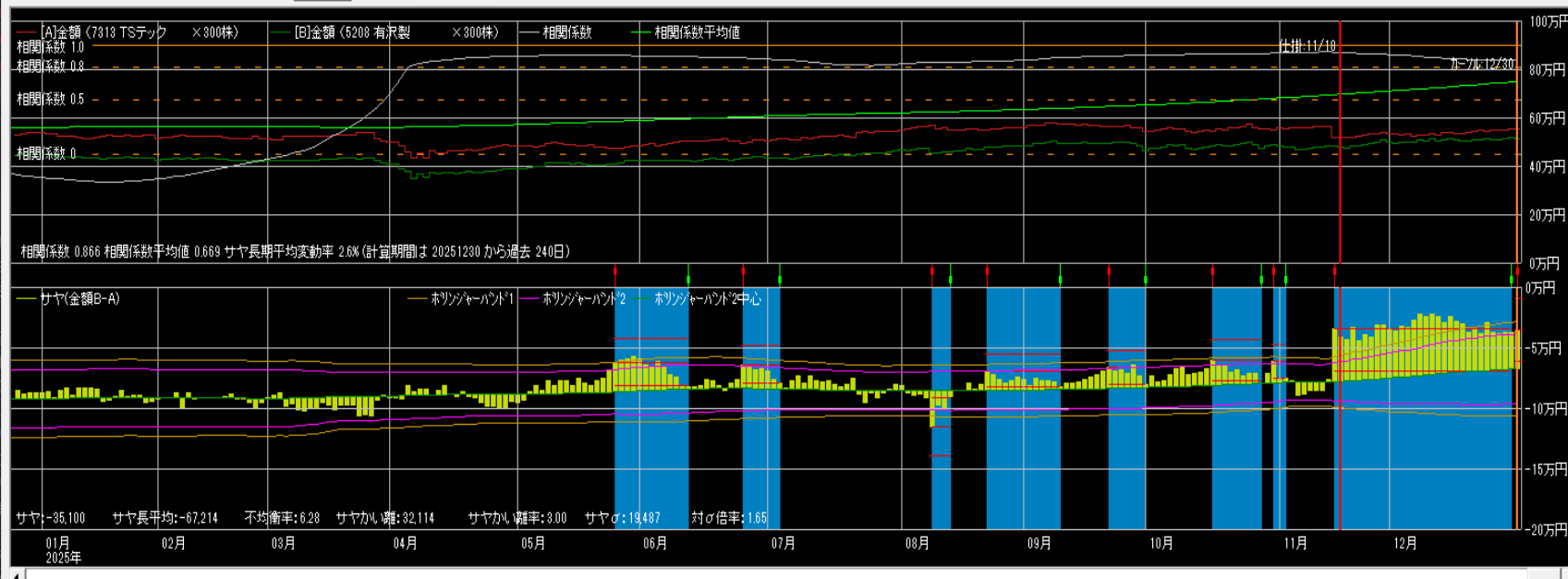

仕掛情報

年月日 [20251118] 寄付

[A]TS テック [B]有沢製

単価 1,726 1,608

金額 517,800 482,400

サヤ(B-A) -35,400

予定利益 42,180

[A] [B]

買 売 売

キャンセル引用 設定

手仕舞い情報 (キャンセル情報)

年月日 [20251230] 寄付

[A]TS テック [B]有沢製

単価 1,848 1,726

金額 554,400 517,800

サヤ(B-A) -36,600

利益 1,200 気配

手仕舞保存 取引履歴

損益内訳 分足損益グラフ

個別ペア損益グラフ

サヤ移 短期 長期 240

動平均

ホリジャーバンド1 期間 [150] σ [2]

相関係数0.951 9勝1敗

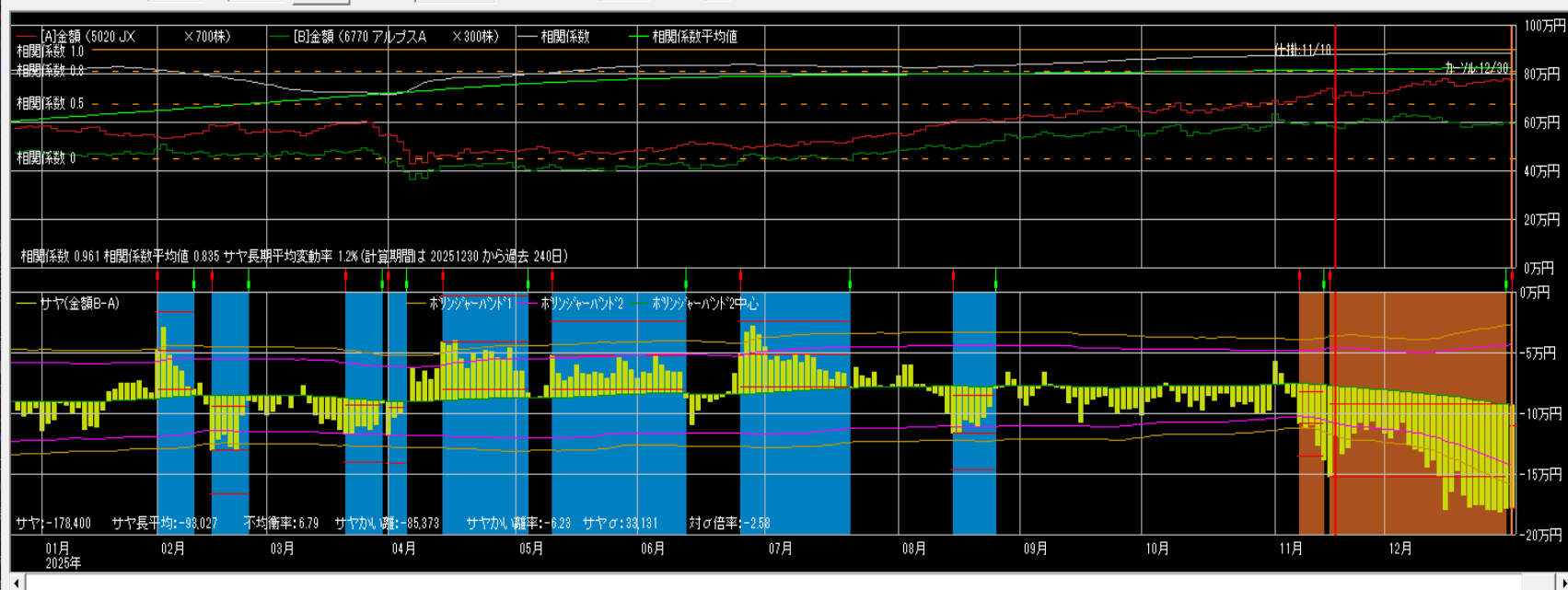

仕掛け情報

年月日 [20251118] 寄付

[A]JX [B]アルブス

単価 1,042 1,948

金額 729,400 584,400

サヤ(B-A) -145,000

予定利益 67,847

[A] [B]

買 売 買

カーソルから引用 設定

手仕舞い情報 (カーソル情報)

年月日 [20251230] 寄付

[A]JX [B]アルブス

単価 1,110 1,984

金額 777,000 595,200

サヤ(B-A) -181,800

利益 -36,800 気配

手仕舞保存 取引履歴

損益内訳 足損益グラフ

個別ペア損益グラフ

サヤ移 短期 長期 240

動平均

ホリゾント・バンド1 期間 [150] σ [2]

相関係数0.959 9勝2敗

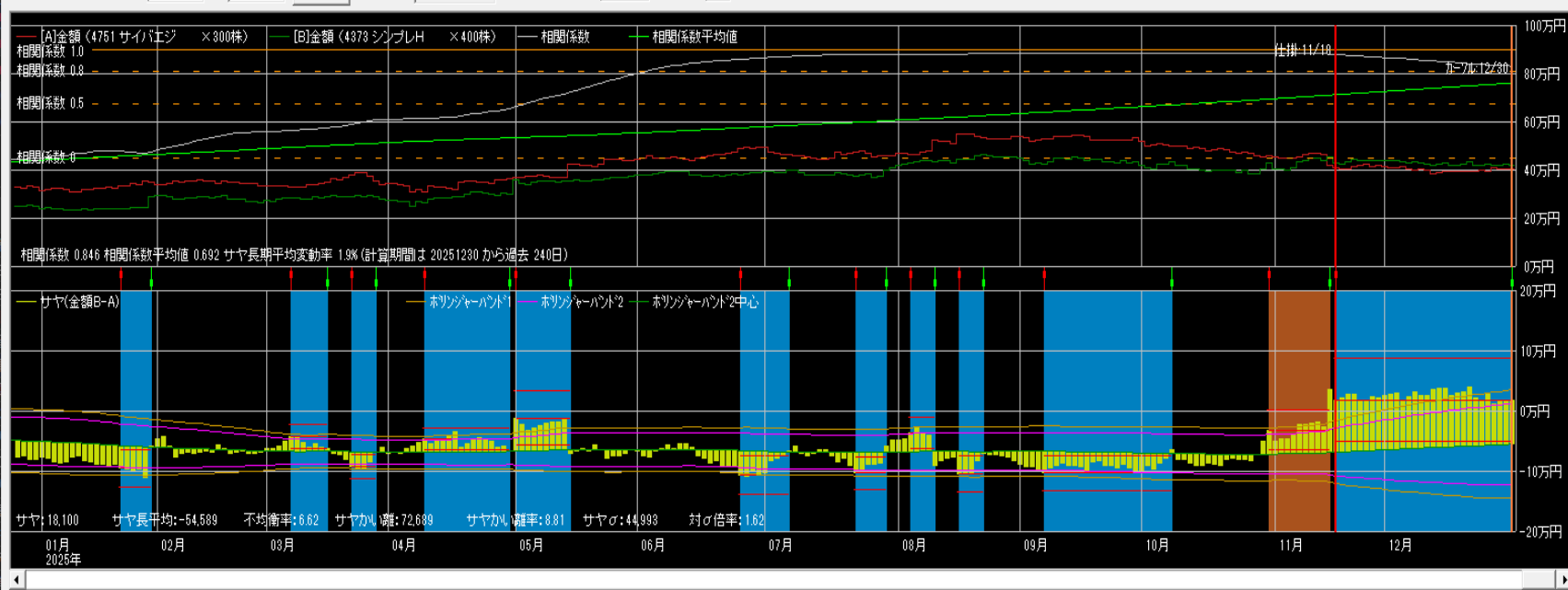

仕掛け情報

年月日 [20251118] 寄付

[A]サイバエジ [B]シンプレ

単価 1,391 1,122

金額 417,300 448,800

サヤ(B-A) 31,500

予定利益 99,515

[A] [B]

買 売 売

カーソルから引用 設定

手仕舞い情報 (カーソル情報)

年月日 [20251230] 寄付

[A]サイバエジ [B]シンプレ

単価 1,349 1,060

金額 404,700 424,000

サヤ(B-A) 19,300

利益 12,200 気配

手仕舞保存 取引履歴

損益内訳 足損益グラフ

個別ペア損益グラフ

サヤ移 短期 長期 240

動平均

ホリゾント・バンド1 期間 [150] σ [2]

相関係数0.908 11勝1敗

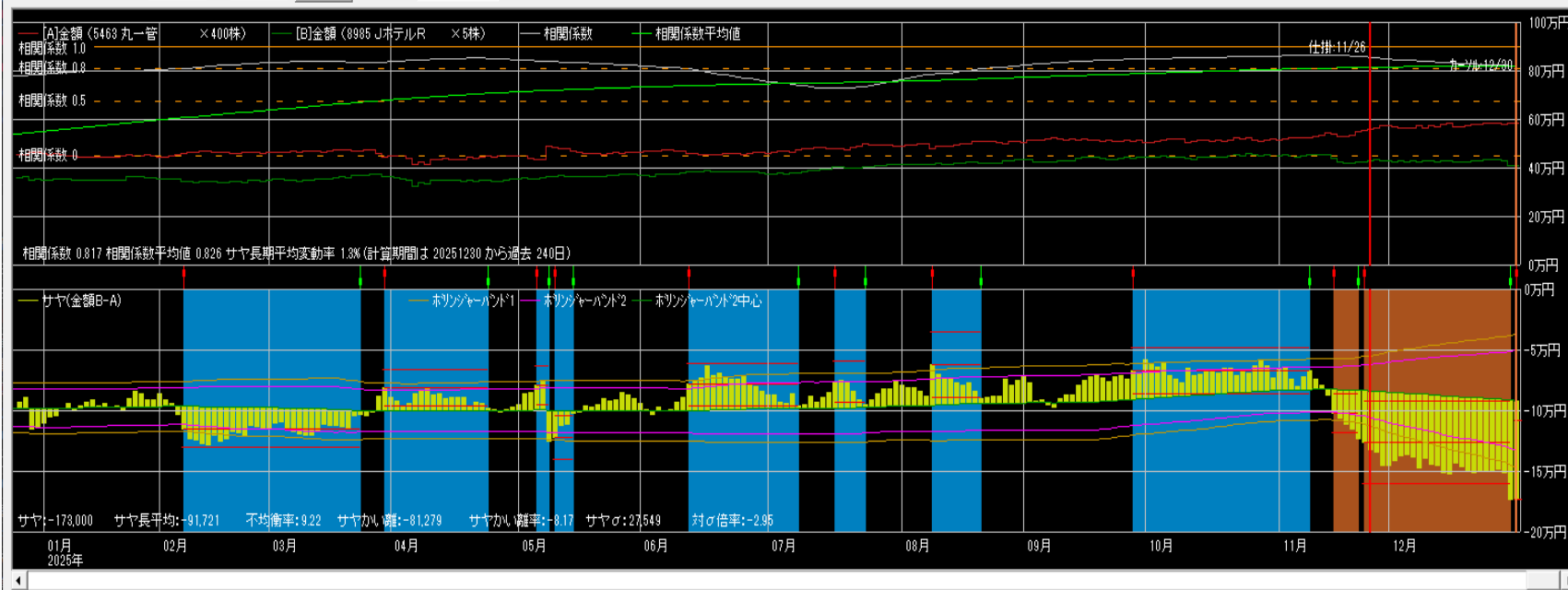

仕掛け情報

年月日 20251126 寄付

[A]丸一管	[B]Jホテル
単価 1,401	85,500
金額 560,400	427,500
サヤ(B-A)	-132,900
予定利益	49,178

買 売 買

カールから引用 設定

手仕舞い情報 (カール情報)

年月日 20251230 寄付

[A]丸一管	[B]Jホテル
単価 1,459	82,500
金額 583,600	412,500
サヤ(B-A)	-171,100
利益	-38,200

手仕舞保存 取引履歴

損益内訳 分定損益グラフ

個別ヘア損益グラフ

サヤ移 短期 長期 240

動平均

ホリジナルバンド1 期間 150 σ 2

相関係数0.923 8勝2敗

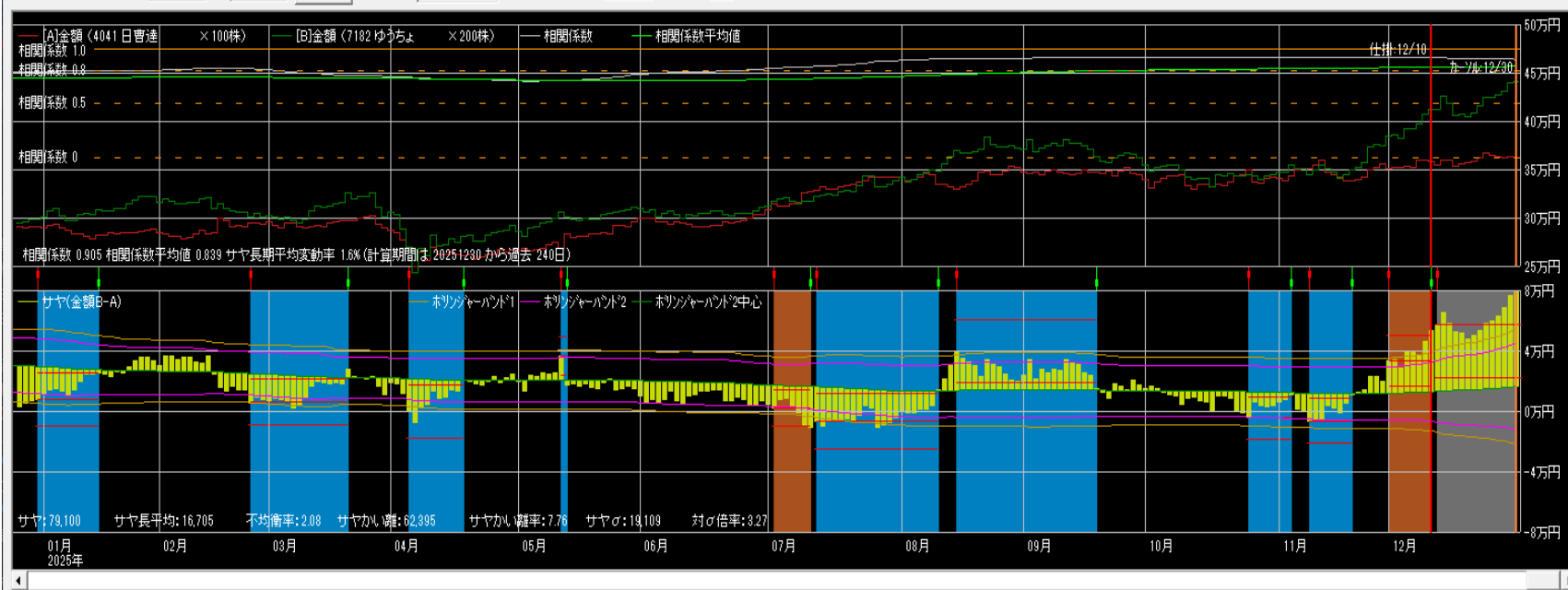

仕掛け情報

年月日 20251210 寄付

[A]日曹連	[B]ゆうちょ
単価 3,640	2,050
金額 364,000	410,000
サヤ(B-A)	46,000
予定利益	32,959

買 売 売

カールから引用 設定

手仕舞い情報 (カール情報)

年月日 20251230 寄付

[A]日曹連	[B]ゆうちょ
単価 3,635	2,200
金額 363,500	440,000
サヤ(B-A)	76,500
利益	-30,500

手仕舞保存 取引履歴

損益内訳 分定損益グラフ

個別ヘア損益グラフ

サヤ移 短期 長期 240

動平均

ホリジナルバンド1 期間 150 σ 2

相関係数0.946 8勝2敗

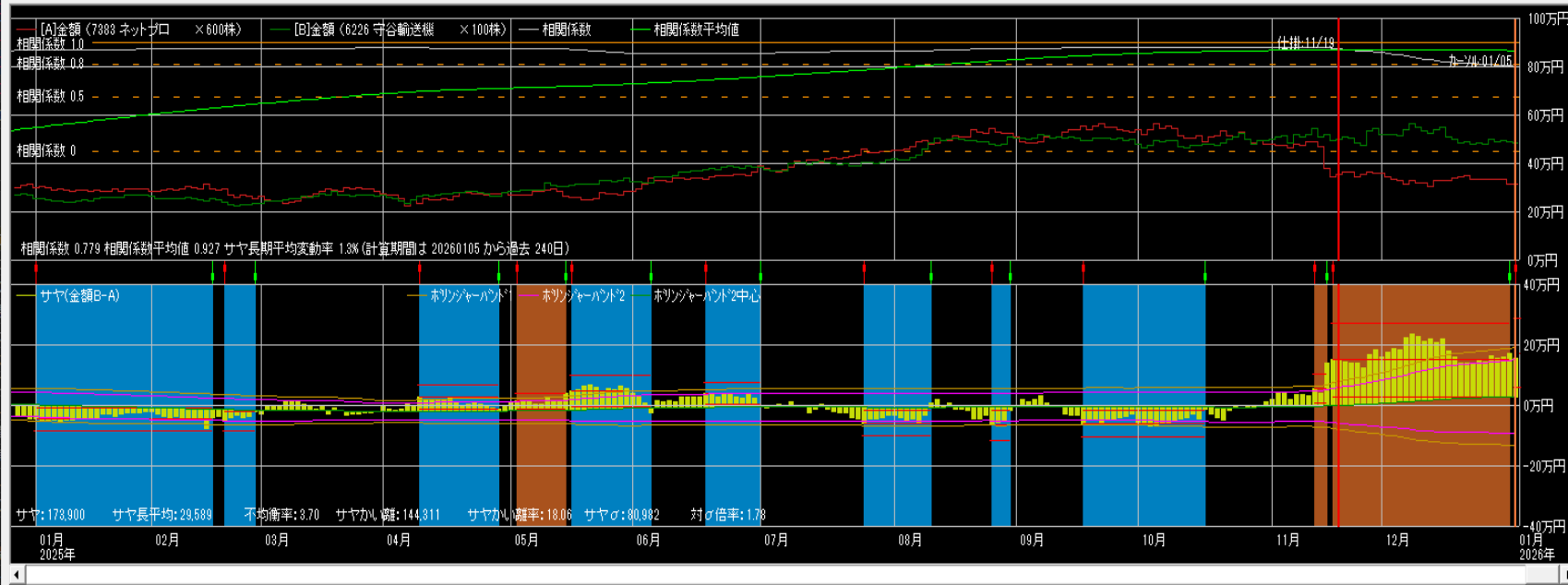

仕掛け情報
年月日 20251119 ☒ 寄付
[A] ネットプロ [B] 守谷輸送
単価 571 4,935
金額 342,600 493,500
サヤ(B-A) 150,900
予定利益 150,904
[A] ☐ 買 ☐ 売 [B] ☐ 買 ☐ 売
カーソルから引用 設定

手仕舞い情報 (カーソル情報)
年月日 20260105 ☒ 寄付
[A] ネットプロ [B] 守谷輸送
単価 542 4,900
金額 325,200 490,000
サヤ(B-A) 164,800
利益 -13,900 ☐ 気配
手仕舞い保存 取引履歴
損益内訳 分足損益グラフ
個別ペア損益グラフ
サヤ移 短期 3 長期 240
動平均
☒ ホリゾント 期間 150 σ 2

相関係数0.938 9勝1敗

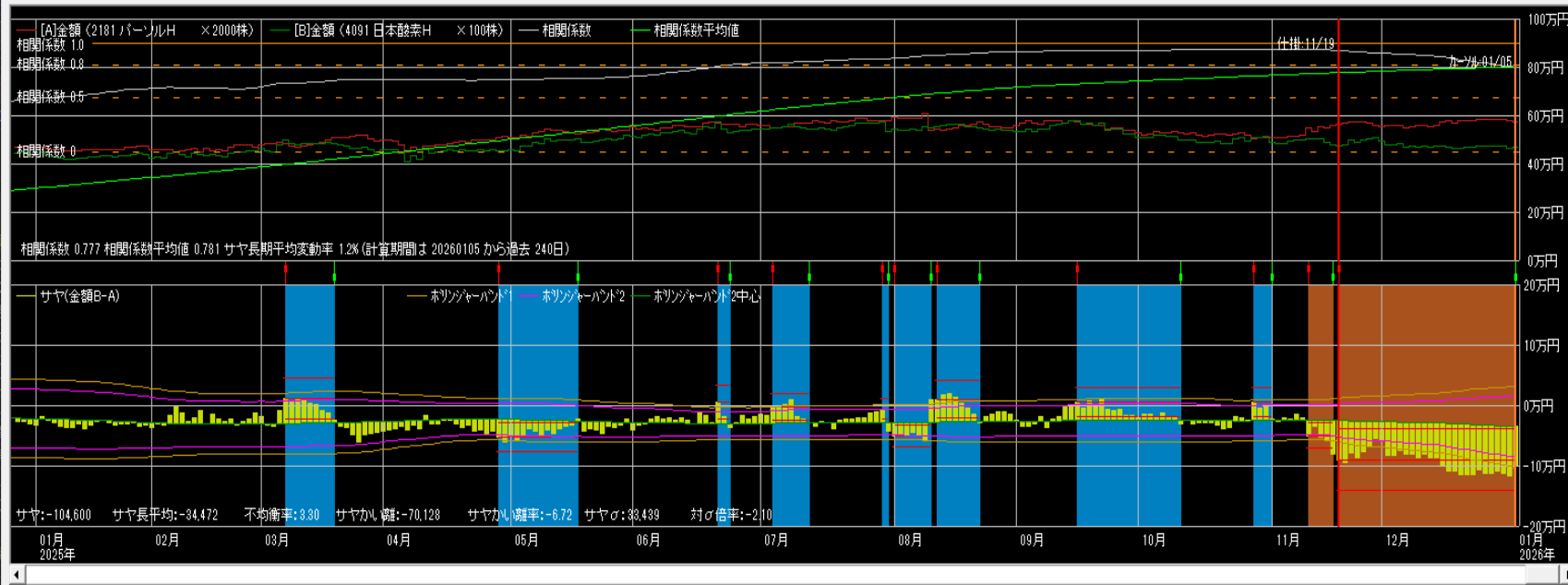

仕掛け情報
年月日 20251119 ☒ 寄付
[A] パーソル [B] 日本酸素
単価 279 4,821
金額 558,000 482,100
サヤ(B-A) -75,900
予定利益 51,597
[A] ☐ 買 ☐ 売 [B] ☐ 買 ☐ 売
カーソルから引用 設定

手仕舞い情報 (カーソル情報)
年月日 20260105 ☒ 寄付
[A] パーソル [B] 日本酸素
単価 291 4,738
金額 582,000 473,800
サヤ(B-A) -108,200
利益 -32,300 ☐ 気配
手仕舞い保存 取引履歴
損益内訳 分足損益グラフ
個別ペア損益グラフ
サヤ移 短期 3 長期 240
動平均
☒ ホリゾント 期間 150 σ 2

1000万円運用実績

2025/1/1~2025/12/31

2025	損益	利率
1月	-50,300円	-0.5%
2月	302,900円	3.0%
3月	540,260円	5.4%
4月	318,400円	3.2%
5月	427,900円	4.3%
6月	51,700円	0.5%
7月	380,500円	3.8%
8月	415,200円	4.2%
9月	1,112,700円	11.1%
10月	-96,400円	-1.0%
11月	218,210円	2.2%
12月	83,300円	0.8%
合計	3,704,370円	37.0%

12/10~1/6

手仕舞い 26ペア +74,300円

14勝12敗 勝率53.8%

(利食6 損切4 期限15 早手1)

仕掛け 21ペア -20,270円

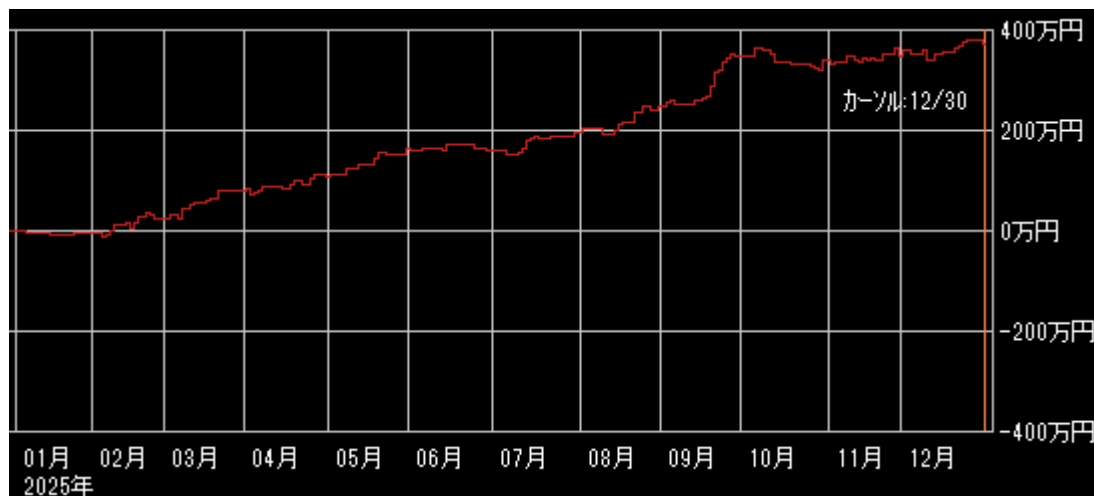

2017/3/1 ~ 2025/12/31 損益+37,333,500円

1000万円運用実績

2020/1/1～2025/12/31

合計損益 +13,371,900円

年	2020年		2021年		2022年		2023年		2024年	
	損益	利率	損益	利率	損益	利率	損益	利率	損益	利率
1月	133,900	1.3	242,110	2.4	72,100	0.7	49,800	0.5	39,225	0.4
2月	443,700	4.4	1,178,400	11.8	-136,250	-1.4	198,600	2.0	-514,400	-5.1
3月	950,800	9.5	185,540	1.9	377,500	3.8	305,600	3.1	-582,210	-5.8
4月	671,110	6.7	383,200	3.8	184,800	1.8	238,200	2.4	84,500	0.8
5月	736,780	7.4	285,900	2.9	498,200	5.0	210,100	2.1	233,100	2.3
6月	284,350	2.8	-271,800	-2.7	128,200	1.3	-495,100	-5.0	379,740	3.8
7月	8,900	0.1	248,200	2.5	582,800	5.8	64,400	0.6	592,060	5.9
8月	258,100	2.6	742,400	7.4	309,500	3.1	-160,400	-1.6	843,235	8.2
9月	86,300	0.9	-323,600	-3.2	315,300	3.2	-39,100	-0.4	-64,230	0.6
10月	168,650	1.7	703,900	7.0	315,800	3.2	127,200	1.3	463,840	4.6
11月	245,900	2.5	257,110	2.6	425,200	4.3	852,260	8.5	277,145	2.8
12月	267,300	2.7	-311,100	-3.1	-88,100	0.9	-343,865	3.4	51,100	0.5
合計	4,255,790	42.6	3,320,260	33.2	2,985,050	29.9	1,007,695	10.0	1,803,105	18.0

ペア選定

できるだけ**相関係数**と**勝数**が
大きく、**サヤの動き**が良いペ
アを選定して下さい

サヤ取りで一番重要なのはサ
ヤに一定の開閉リズムがある
ことです

サヤの形

- サヤの山と谷が規則的に多く存在している
- サヤが短期で開閉している
- ボリンジャーバンドの間隔
サヤ長期移動平均線が一定
- サヤチャートの綺麗なペア

仕掛けのコツ

**サヤチャートからサヤの動き
（開閉周期と変動幅）を読み
取り、仕掛けのタイミングを
計る**

**サヤ σ を考慮した最大かい離
で仕掛ける**

**当日の最大かい離のサヤ σ ÷ 過去の最大かい離の
サヤ σ × 過去の最大かい離 < 当日の最大かい離**

手仕舞いルール

**資金量・方針・性格等を考慮して
自己売買ルールを確立して下さい**

- ・ 利食いは予定利益の+80%前後**
- ・ 損切りは予定利益の-80%前後**
- ・ 手仕舞い期限は30日前後**

投資の掟

- 売買ルールを守る
- メンタルコントロールをする
- 資金管理に心がける

投資方針

相場の変動に関わらず常に一貫
しています

相場の乱高下に対しても「ヘッジ」
「分散」「ロスカット」の基本スタン
スを持って対処すれば、何も怖く
はありません

あとは実行あるのみです

売買ルール

- ルールがないといつも悩む
- ルールがないと結果が安定しない
- 自分に合ったルールを確立する
- 楽なトレードができる
- 検証ができ、修正も可能
- 複雑にしない
- 損失が出ることも含めルール
- コロコロ変えない
- 機械的に淡々と
- メンタルも安定する

メンタルコントロール

- **メンタルが崩れると台無しになる**
- **感情（欲・恐怖・退屈）は最大の敵**
- **ポーカーフフェイス**
- **1回の結果よりトータルが大事**
- **勇気から自信が生まれる**
- **成功体験**
- **プラス思考**
- **好きこそものの上手なれ**
- **信じることができるか**
- **ルールが守れる**

資金管理

- 利小損大にならないように
- 銘柄分散
- 時間分散
- 資金分散
- 余裕資金を持っておく

リスク許容度

どれくらいまでなら資金がマイナスとなっても受け入れることができるか、気持ち的に耐えられるか

年齢（時間）、資産、年収、性格・経験と照らし合わせて考えてください

注意点

**仕掛けが早く、損切りができない
と負けパターンになります**

**仕掛けチャンスは沢山ありますので
余裕資金を持ち、エントリーの
タイミングを待って焦らず取り組
んでください。**

ルーティンワーク

ビジネスとしての投資

毎日サヤチャートをチェックして、トレードセンス（感覚）を磨いてください。

投資とは

投資は「長期に渡り継続して運用するもの」です

「継続は力なり」

トレードとは

**トレードで勝てるようになる
というのは、決してスマート
なことではなく、泥臭く、粘
り強く、自分の形を作り上げ
ていくものです**