

株式 サヤ取り実践セミナー



2025年12月9日

【内容】

- 市況解説
- 弊社取引実績
- 実践さや取り達人
- 注意事項
- 質疑応答

日経平均（1年）



単位: B

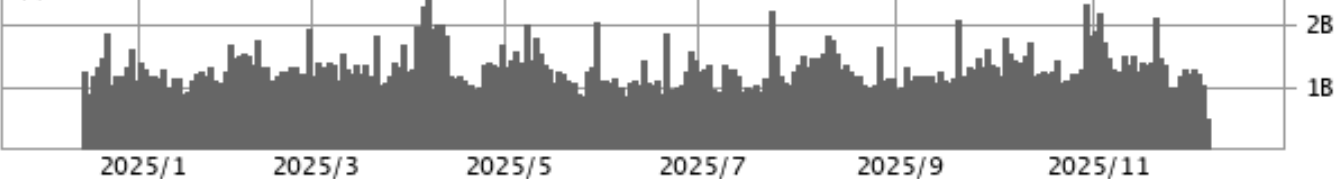

下段: — 出来高 単位: (B株/口/枚)

(c)Quants Research Inc.

日経平均（1ヶ月）



下段: — 出来高 単位:(B株/口/枚)

(c)Quants Research Inc.

達人売買ルール

- 相関係数と勝数が高くサヤの動きが良いペアを選定
- サヤ σ を考慮した最大かい離のタイミングで仕掛ける
- 利食いは予定利益の+80%
- 損切りは予定利益の-80%
- 手仕舞い期限は30日

※早手仕舞い・増玉

300万円手仕舞い

2025/11/12~2025/12/9

損益 -33,600円

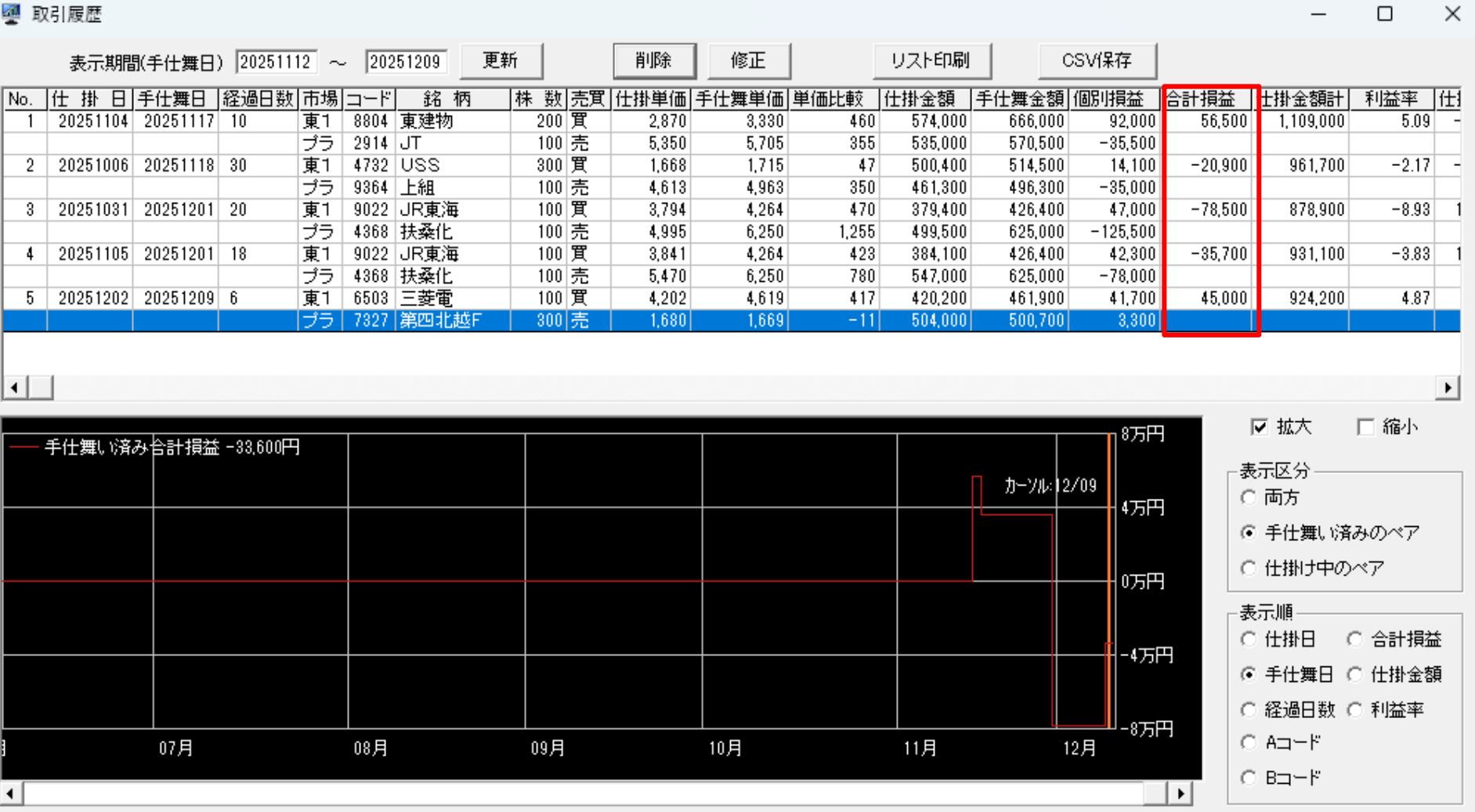

8804東京建物×2914JT

2025/11/4~2025/11/17

損益 +56,500円

仕掛け時相関係数0.901 サヤかい離44,383円 (3.99%) 9勝0敗 10日

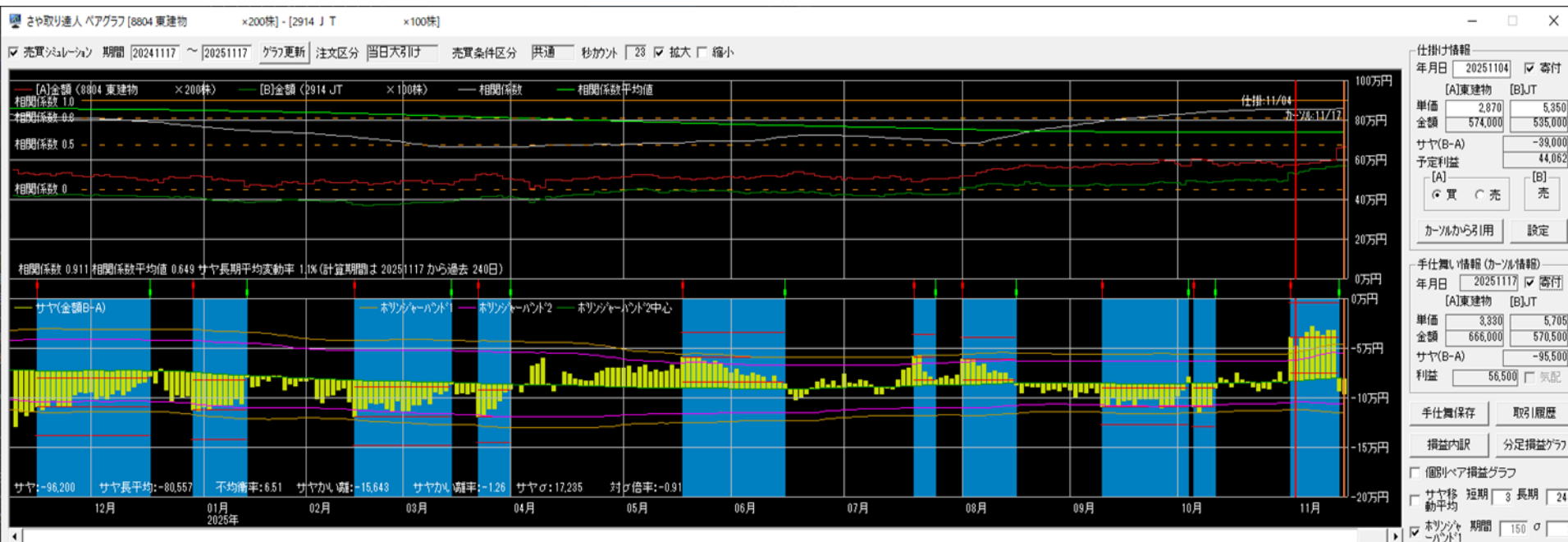

4732USS×9364上組

2025/10/6~2025/11/18

損益 -20,900円

仕掛け時相関係数0.979 サヤかい離31,931円 (3.35%) 10勝0敗 30日

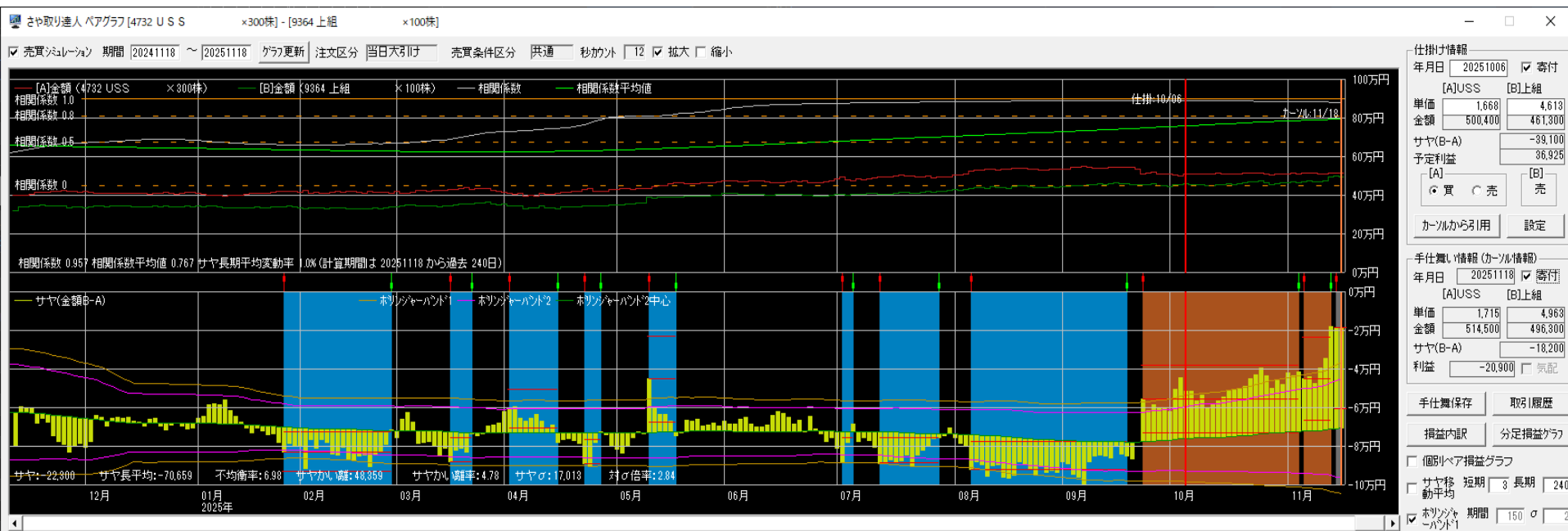

9022JR東海×4368扶桑化学

2025/10/31~2025/12/1

損益 -78,500円

仕掛け時相関係数0.972 サヤかい離51,066円 (5.85%) 9勝1敗 20日

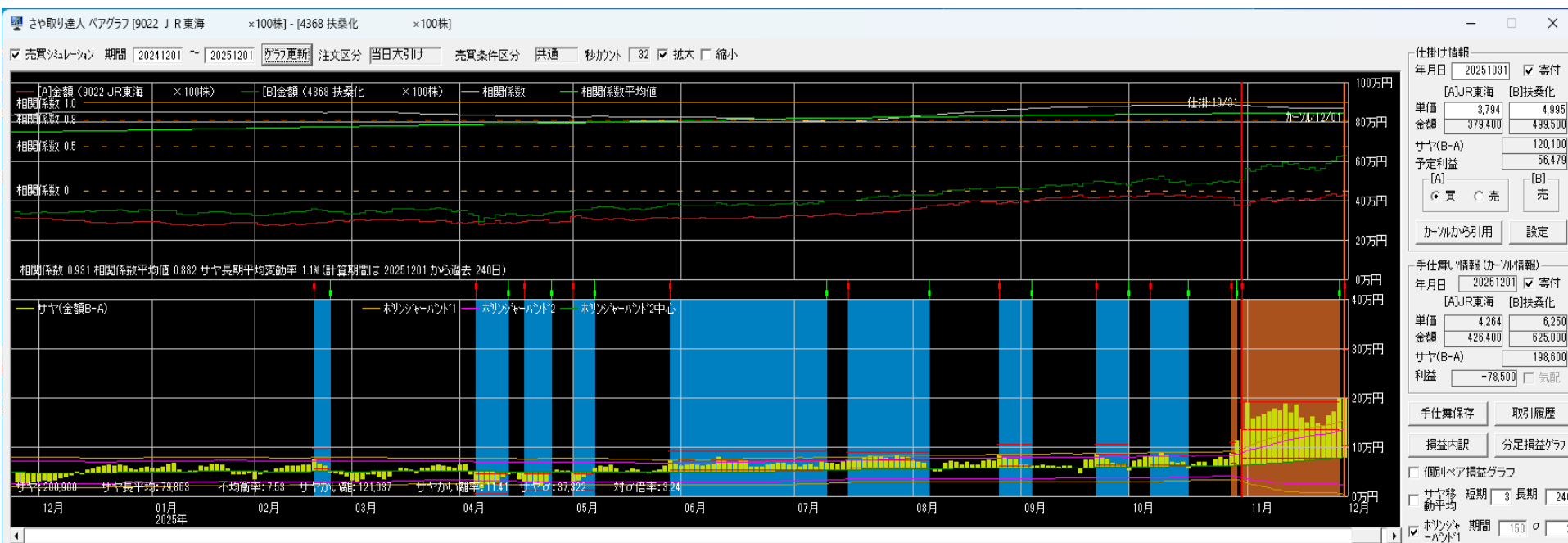

9022JR東海×4368扶桑化学

2025/11/5~2025/12/1

損益 -35,700円

仕掛け時相関係数0.961 サヤかい離126,436円（13.41%） 9勝1敗 18日

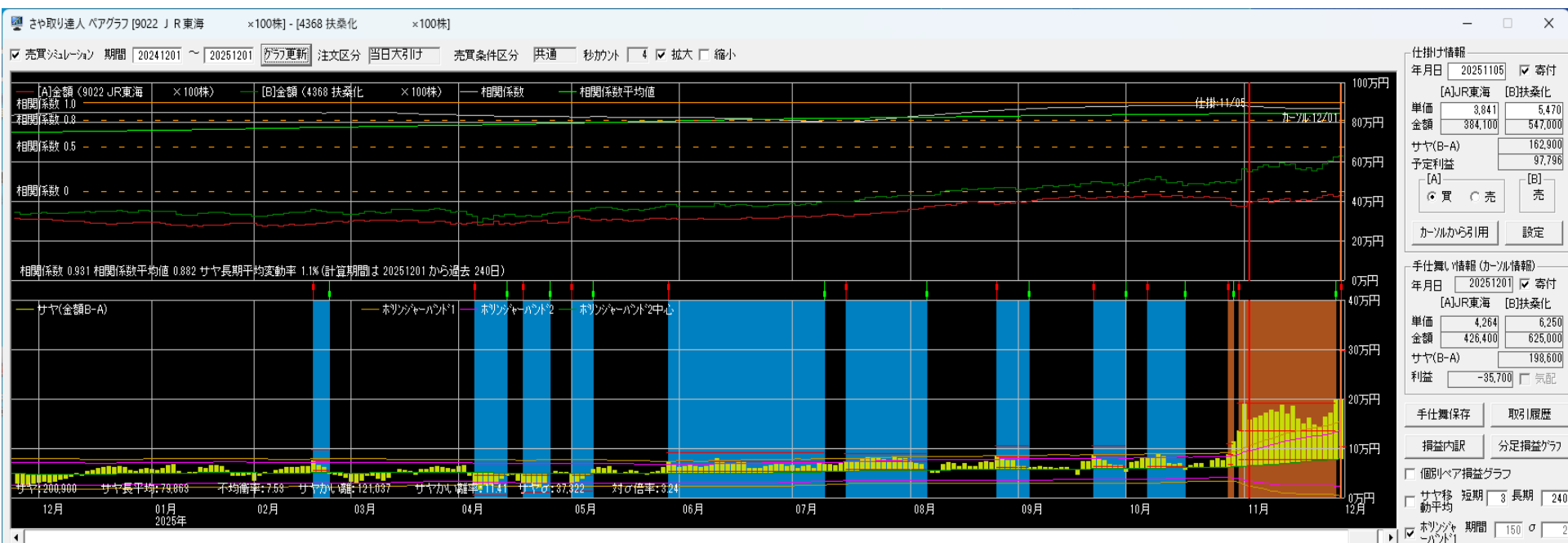

6503三菱電機×7327第四北越F

2025/12/2~2025/12/9

損益 +45,000円

仕掛け時相関係数0.982 サヤかい離39,924円 (4.33%) 9勝1敗 6日

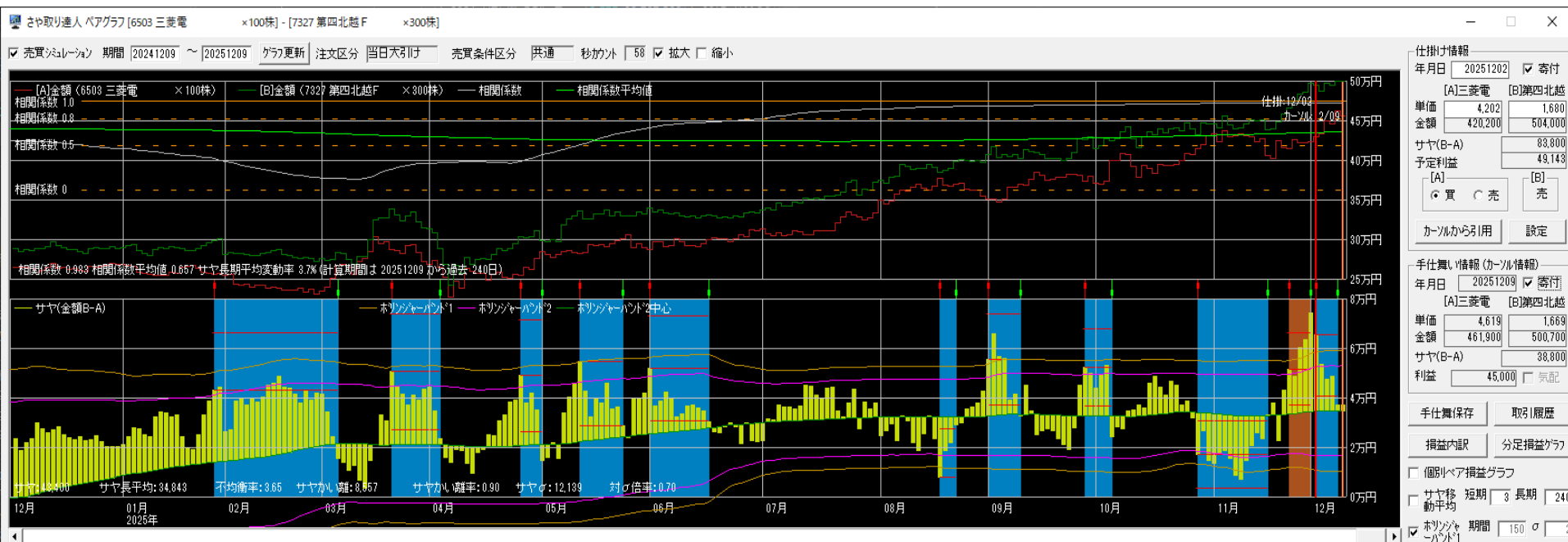

300万円運用実績

2025/12/1~2025/11/30

2024	損益	損益率	勝敗	勝率	日数
12月	-60,750円	-2.03%	3勝4敗	42.9%	24.0日
1月	11,800円	0.39%	2勝4敗	33.3%	25.5日
2月	565,800円	18.86%	7勝1敗	87.5%	16.9日
3月	189,700円	6.32%	5勝0敗	100.0%	17.2日
4月	423,600円	14.12%	8勝2敗	80.0%	18.1日
5月	201,300円	6.71%	6勝1敗	85.7%	25.3日
6月	-1,400円	-0.05%	4勝3敗	57.1%	20.7日
7月	150,300円	5.01%	5勝3敗	62.5%	22.8日
8月	123,400円	4.11%	8勝5敗	61.5%	15.8日
9月	127,100円	4.24%	5勝0敗	100.0%	25.8日
10月	50,800円	1.69%	5勝5敗	50.0%	24.0日
11月	137,000円	4.57%	3勝1敗	75.0%	16.0日
合計	1,918,650円 (159,888円)	63.96% (5.33%)	61勝29敗	67.8%	20.7日

2012/2/1~2025/11/30 手仕舞い済み合計損益+25,800,200円

資金300万円（単利運用・寄付注文）※手数料は考慮していません

Copyright (C) 2025 Chivalry All Rights Reserved

損益内訳

2025/12/1~2025/11/30

勝数	負数	利益	損	損益
61	29	2,833,750円	915,100円	1,918,650円

平均利益	46,455円
平均損	31,555円
平均損益	21,318円

勝率	67.78%
PF/POR	3.10/1.47
時給	47,966円

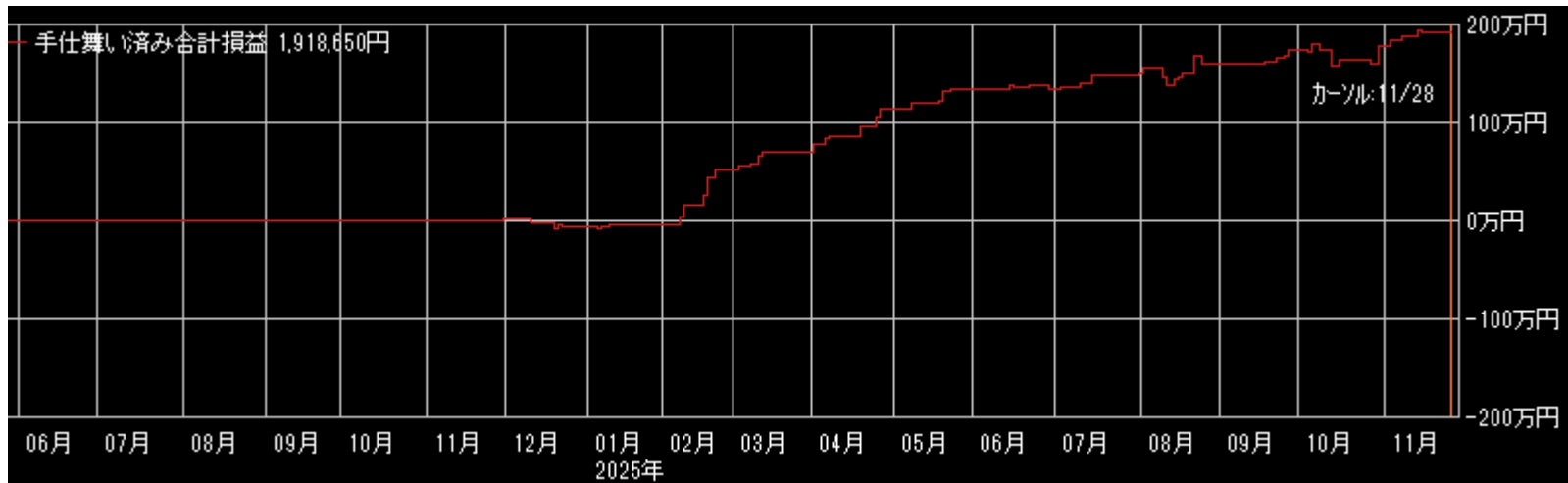

300万円仕掛け

2025/11/12~2025/12/9



300万円（単利運用・寄付注文）※手数料は考慮していません

Copyright (C) 2025 Chivalry All Rights Reserved

1000万円手仕舞い

2025/11/12~2025/12/9

損益 +116,600円

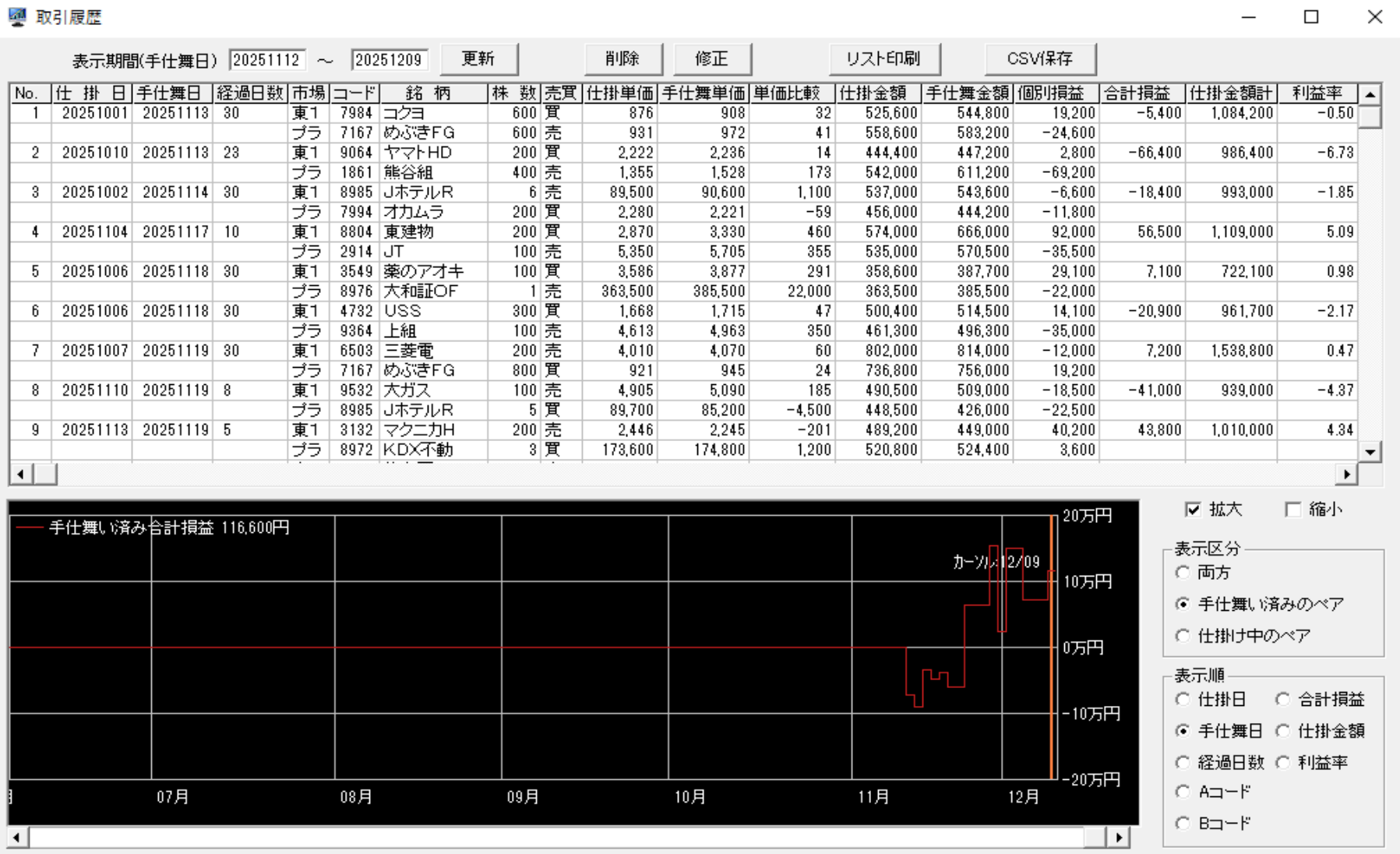

相関係数0.933 8勝2敗

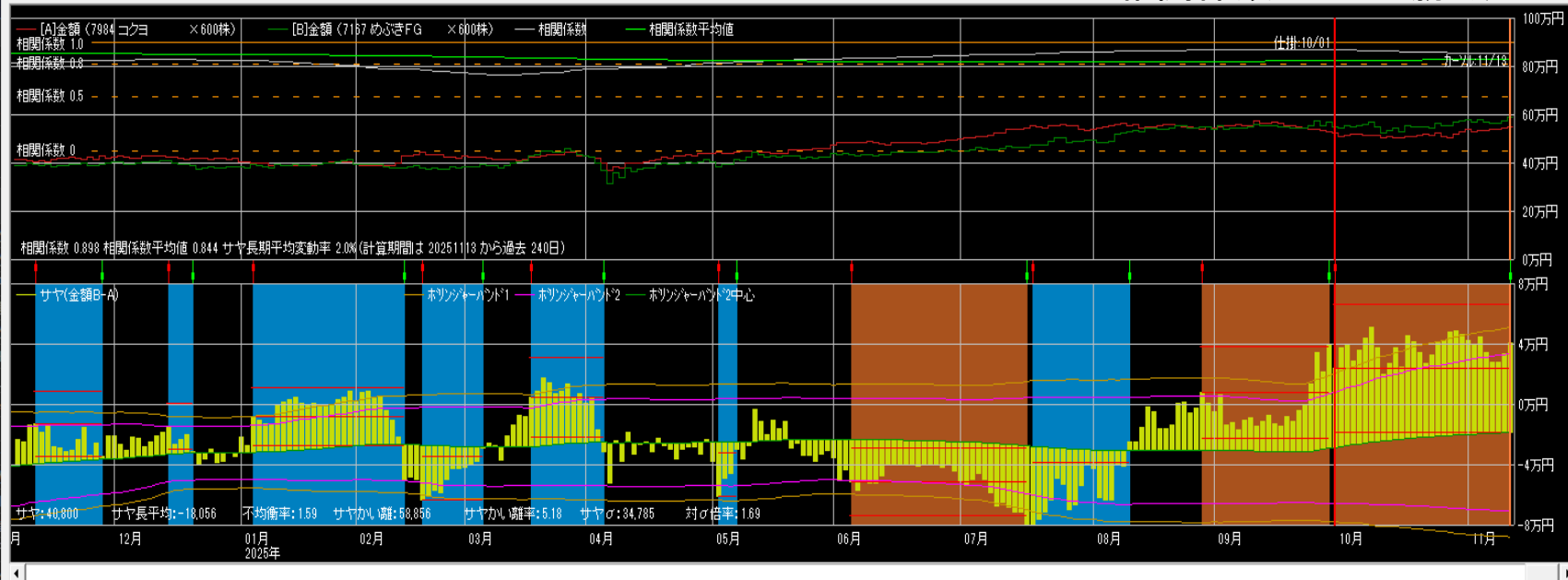

仕掛け情報

年月日 [20251001] ☒ 寄付

[A]コクヨ [B]めふきF

単価 876 931

金額 525,600 558,600

サヤ(B-A) 33,000

予定利益 61,576

[A] ☒ 買 ☐ 売 [B] ☐ 買 ☒ 売

カーソルから引用 設定

手仕舞い情報 (カーソル情報)

年月日 [20251113] ☒ 寄付

[A]コクヨ [B]めふきF

単価 908 972

金額 544,800 583,200

サヤ(B-A) 38,400

利益 -5,400 ☐ 気配

手仕舞い保存 取引履歴

損益内訳 分足損益グラフ

☐ 個別ペア損益グラフ

☐ サヤ移 短期 3 長期 240 動平均

☒ ホリゾント・バンド1 期間 150 σ 2

相関係数0.889 8勝2敗

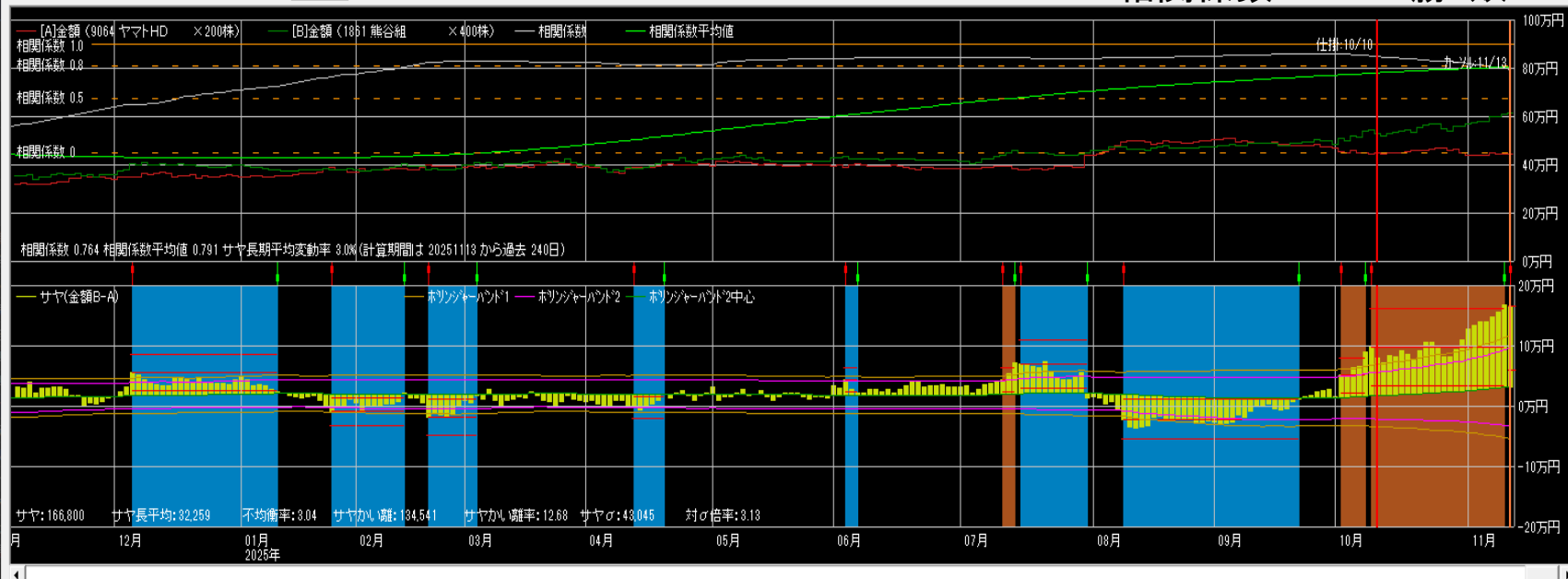

仕掛け情報

年月日 [20251010] ☒ 寄付

[A]ヤマトH [B]熊谷組

単価 2,222 1,355

金額 444,400 542,000

サヤ(B-A) 97,600

予定利益 79,973

[A] ☒ 買 ☐ 売 [B] ☐ 買 ☒ 売

カーソルから引用 設定

手仕舞い情報 (カーソル情報)

年月日 [20251113] ☒ 寄付

[A]ヤマトH [B]熊谷組

単価 2,236 1,528

金額 447,200 611,200

サヤ(B-A) 164,000

利益 -66,400 ☐ 気配

手仕舞い保存 取引履歴

損益内訳 分足損益グラフ

☐ 個別ペア損益グラフ

☐ サヤ移 短期 3 長期 240 動平均

☒ ホリゾント・バンド1 期間 150 σ 2

相関係数0.934 7勝1敗

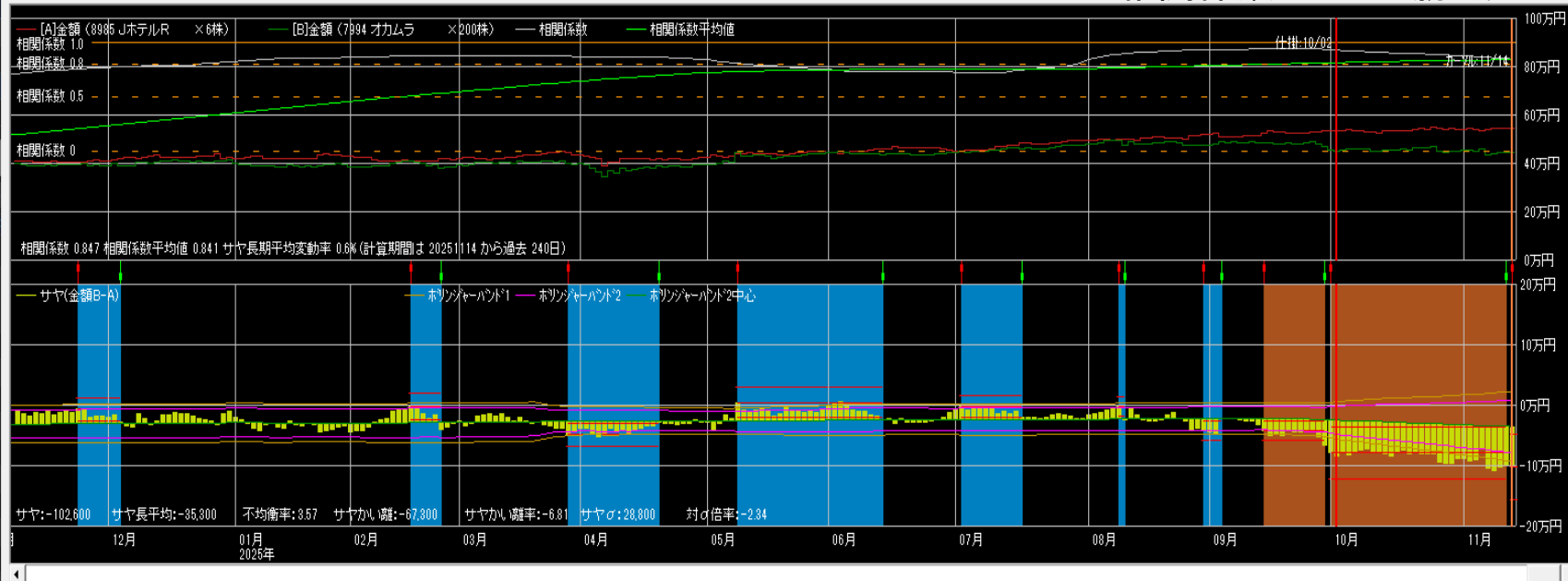

仕掛け情報

年月日 [20251002] ☒ 寄付

[A]Jホテル [B]オカムラ

単価 89,500 2,280

金額 537,000 456,000

サヤ(B-A) -81,000

予定利益 56,257

[A] ☐ 買 ☒ 売 [B] ☐ 買 ☒ 売

カーソルから引用 設定

手仕舞い情報 (カーソル情報)

年月日 [20251114] ☒ 寄付

[A]Jホテル [B]オカムラ

単価 90,600 2,221

金額 543,600 444,200

サヤ(B-A) -99,400

利益 -18,400 ☐ 気配

手仕舞い保存 取引履歴

損益内訳 分足損益グラフ

☐ 個別ベア損益グラフ

☐ サヤ移 短期 3 長期 240 動平均

☒ ホリゾント・バンド1 期間 150 σ 2

相関係数0.901 9勝0敗

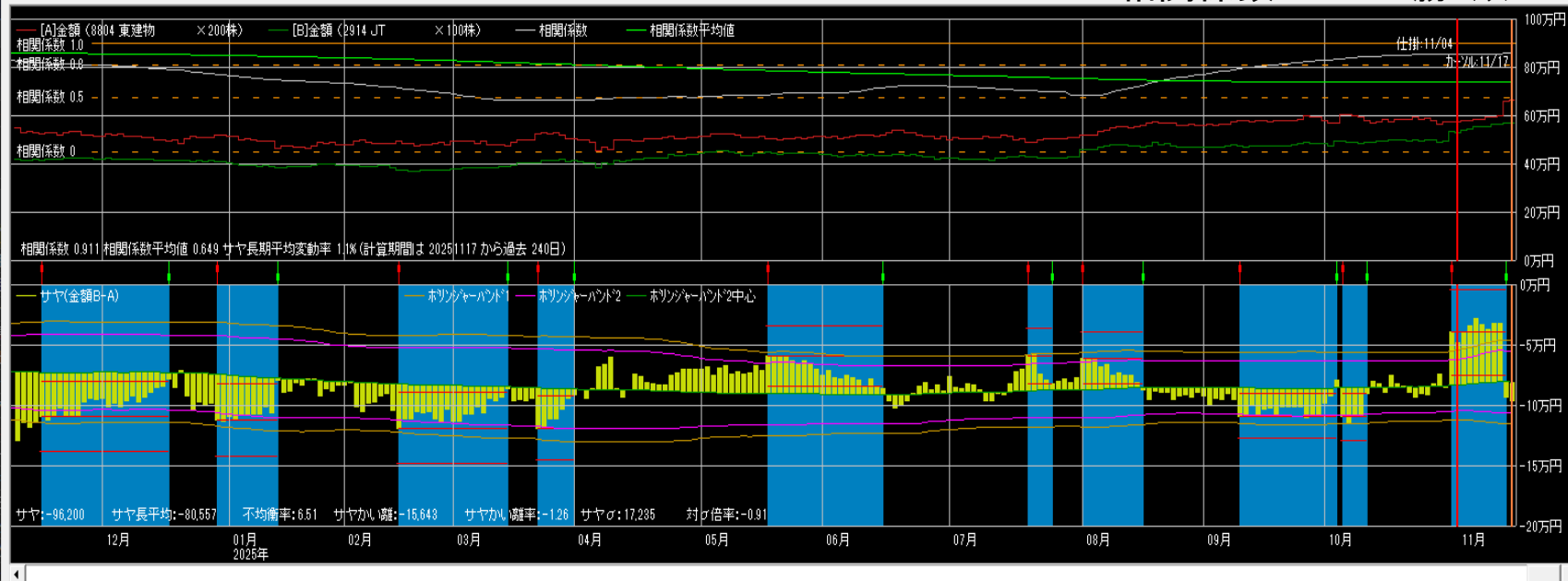

仕掛け情報

年月日 [20251104] ☒ 寄付

[A]東建物 [B]JT

単価 2,870 5,350

金額 574,000 535,000

サヤ(B-A) -39,000

予定利益 44,062

[A] ☒ 買 ☐ 売 [B] ☐ 買 ☒ 売

カーソルから引用 設定

手仕舞い情報 (カーソル情報)

年月日 [20251117] ☒ 寄付

[A]東建物 [B]JT

単価 3,330 5,705

金額 666,000 570,500

サヤ(B-A) -95,500

利益 56,500 ☐ 気配

手仕舞い保存 取引履歴

損益内訳 分足損益グラフ

☐ 個別ベア損益グラフ

☐ サヤ移 短期 3 長期 240 動平均

☒ ホリゾント・バンド1 期間 150 σ 2

相関係数0.909 8勝1敗

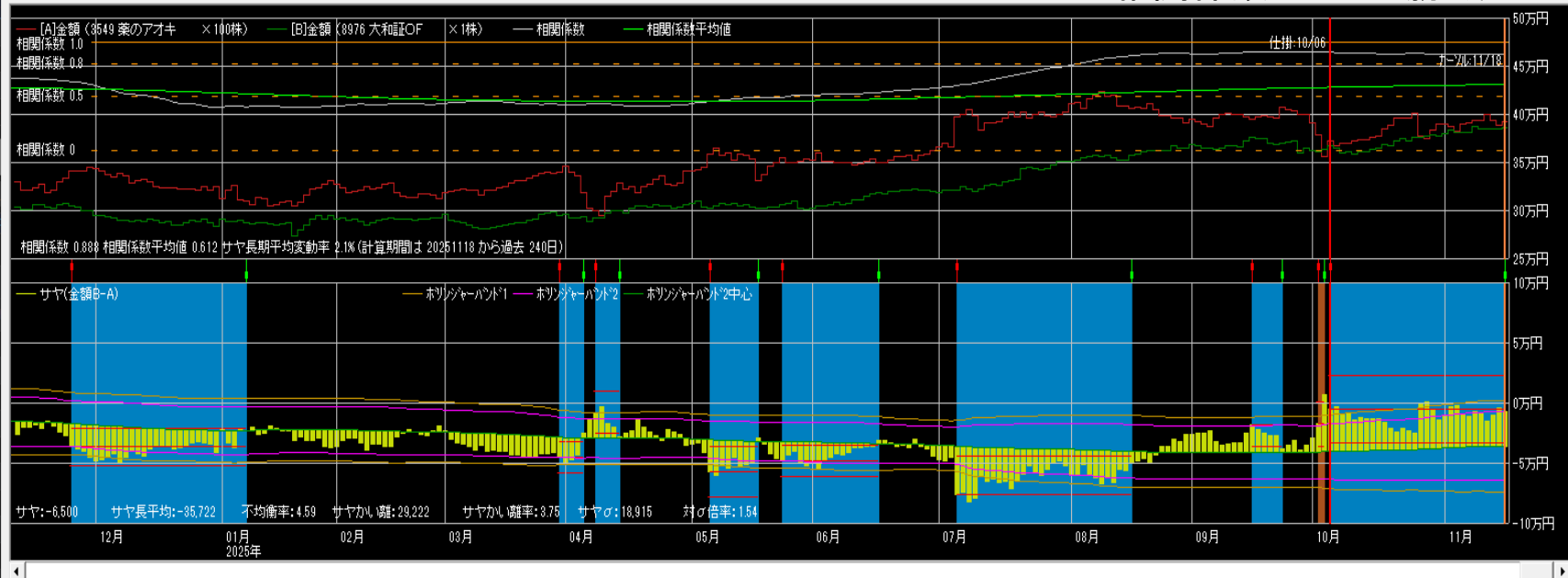

仕掛け情報
年月日 [20251006] 寄付
[A]菜のアオ [B]大和証券O
単価 3,586 363,500
金額 358,600 363,500
サヤ(B-A) 4,900
予定利益 45,229
[A] 買 [B] 売
キャンセル引用 設定

手仕舞い情報 (カーソル情報)
年月日 [20251118] 寄付
[A]菜のアオ [B]大和証券O
単価 3,877 385,500
金額 387,700 385,500
サヤ(B-A) -2,200
利益 7,100 気配
手仕舞保存 取引履歴
損益内訳 分足損益グラフ
個別ペア損益グラフ
サヤ移 短期 3 長期 240
動平均
ホリジヤ・バンド1 期間 150 σ 2

相関係数0.979 10勝0敗

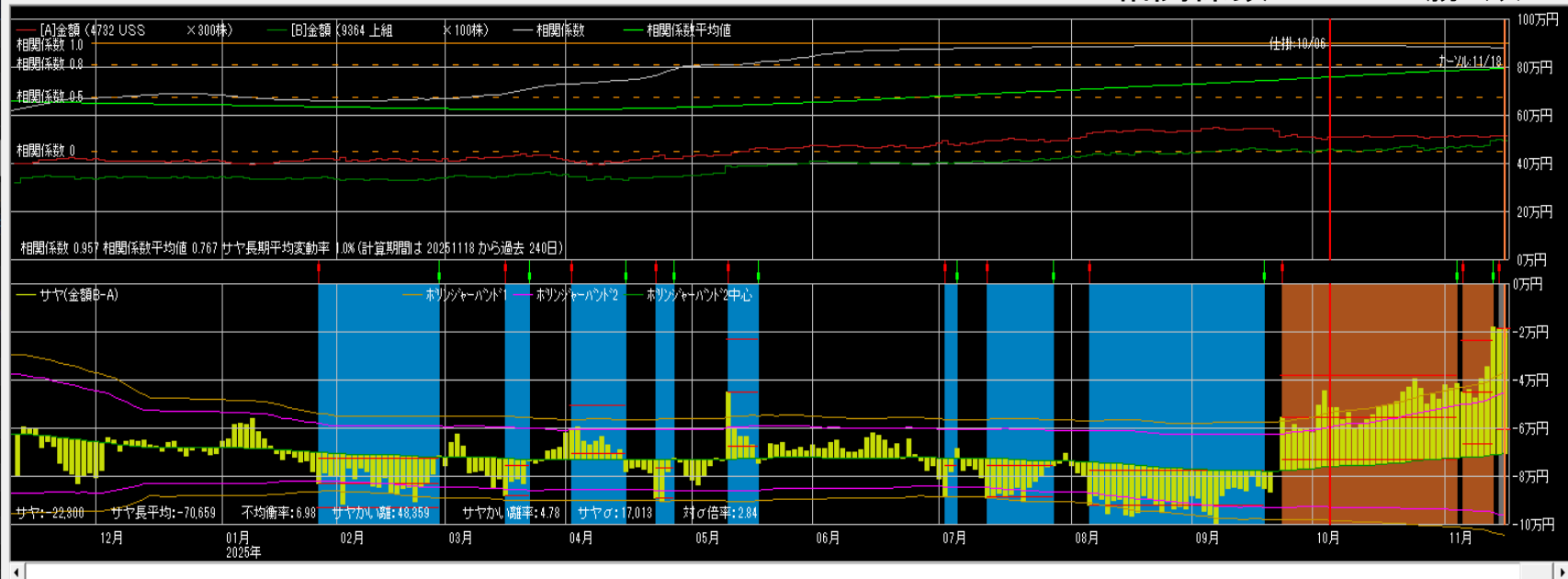

仕掛け情報
年月日 [20251006] 寄付
[A]USS [B]上組
単価 1,668 4,613
金額 500,400 461,300
サヤ(B-A) -39,100
予定利益 36,925
[A] 買 [B] 売
キャンセル引用 設定

手仕舞い情報 (カーソル情報)
年月日 [20251118] 寄付
[A]USS [B]上組
単価 1,715 4,963
金額 514,500 496,300
サヤ(B-A) -18,200
利益 -20,900 気配
手仕舞保存 取引履歴
損益内訳 分足損益グラフ
個別ペア損益グラフ
サヤ移 短期 3 長期 240
動平均
ホリジヤ・バンド1 期間 150 σ 2

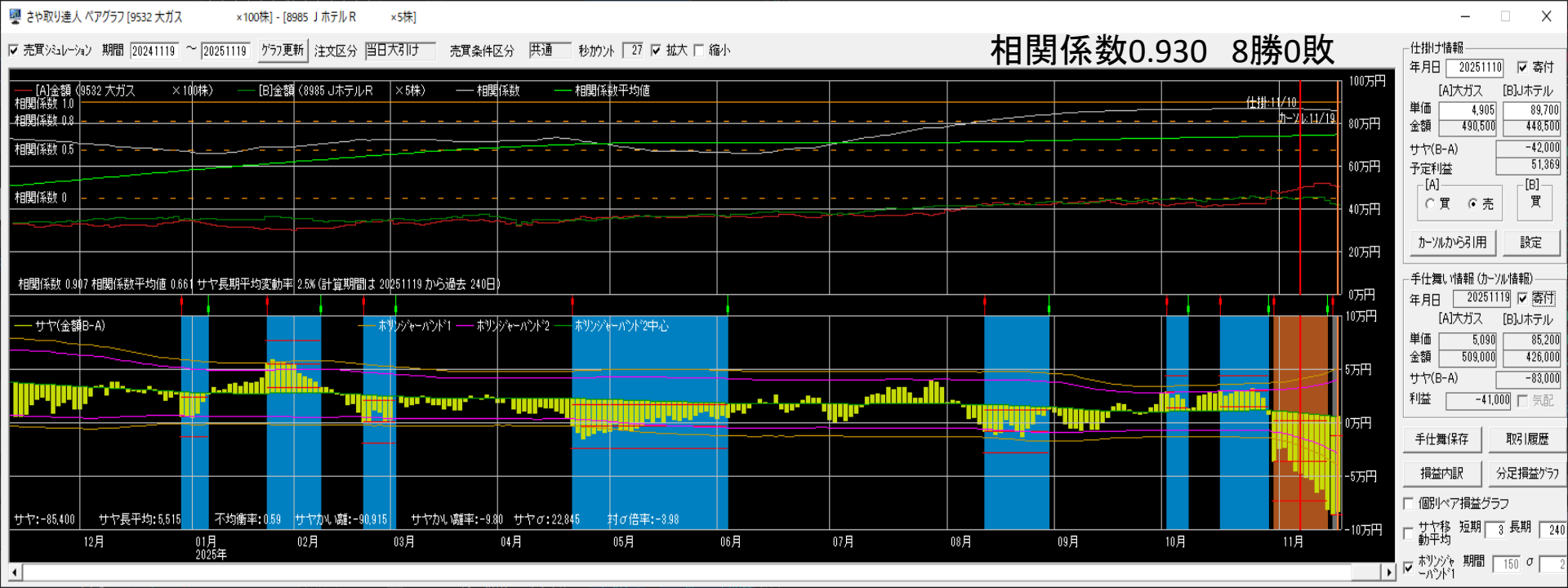
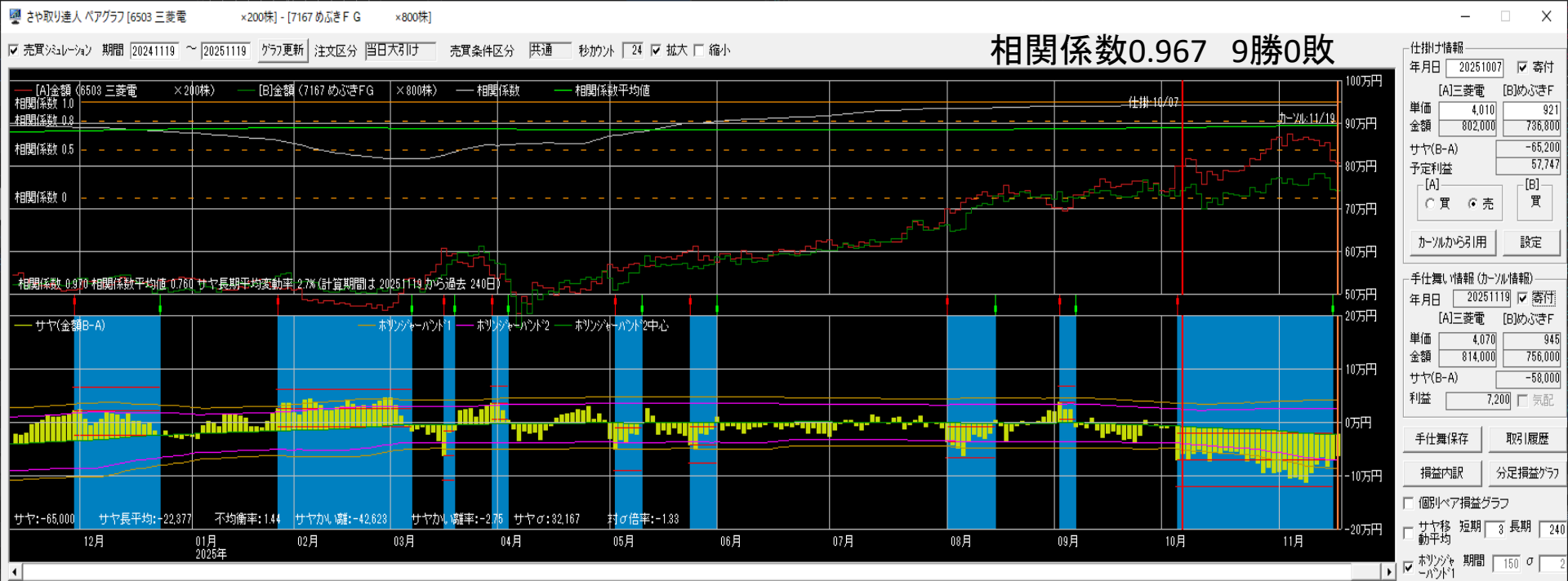

相関係数0.877 9勝1敗

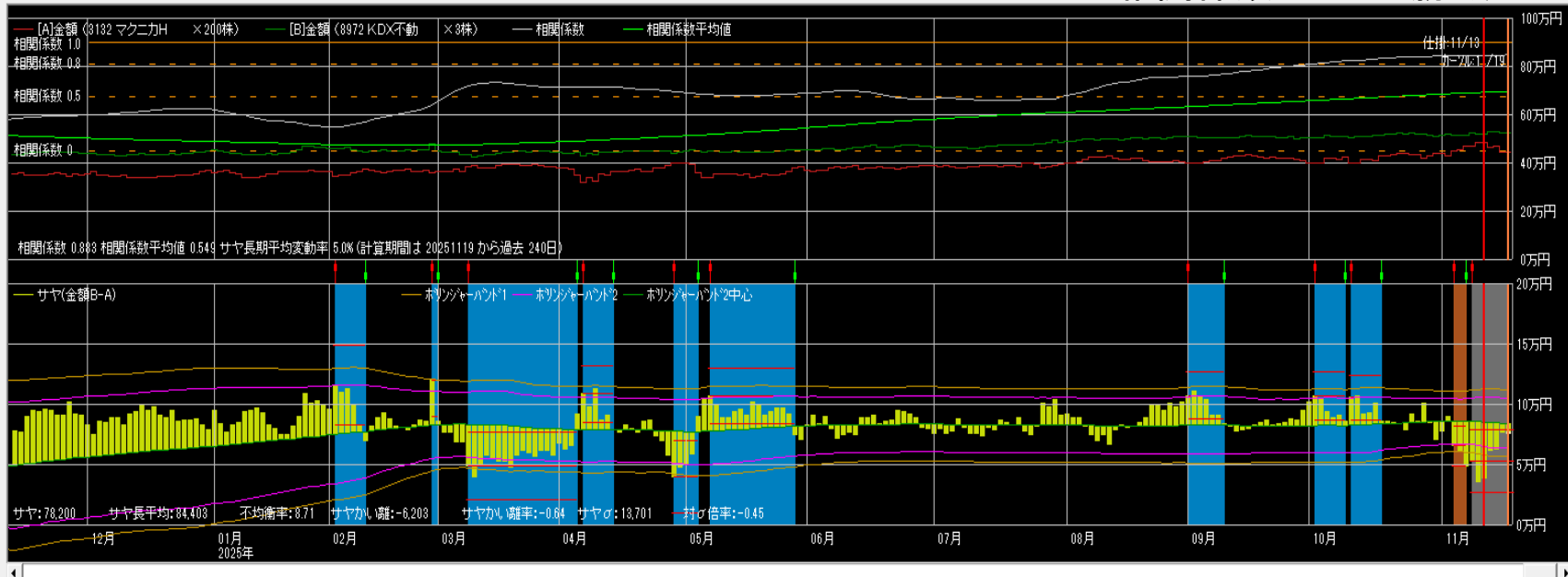

仕掛け情報

年月日 20251119 寄付

[A]マクニカ	[B]KDX不
単価 2,446	173,600
金額 489,200	520,800
サヤ(B-A)	31,600
予定利益	53,642

買 売 買

キャンセル引用 設定

手仕舞い情報 (キャンセル情報)

年月日 20251119 寄付

[A]マクニカ	[B]KDX不
単価 2,245	174,800
金額 449,000	524,400
サヤ(B-A)	75,400
利益 43,800	気配

手仕舞保存 取引履歴

損益内訳 分足損益グラフ

個別ペア損益グラフ

サヤ移 短期 長期 240

動平均

ホリゾント 期間 150 σ 2

相関係数0.952 7勝2敗

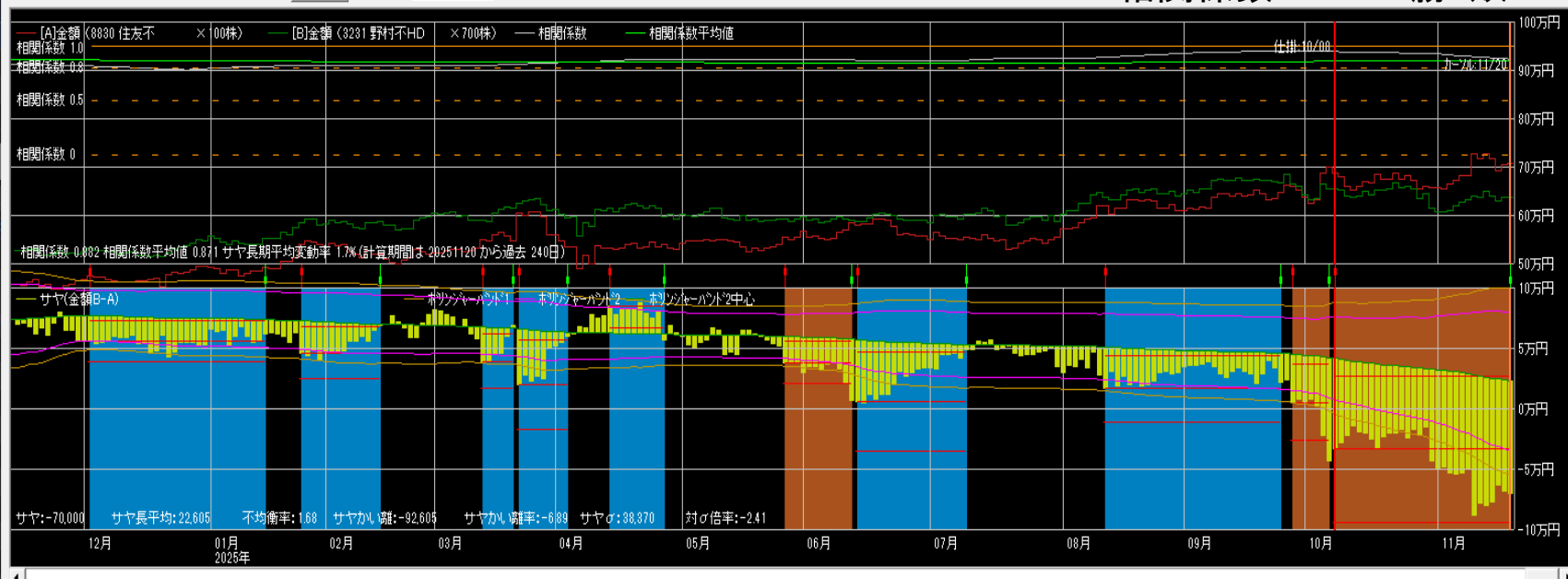

仕掛け情報

年月日 20251008 寄付

[A]住友不	[B]野村不HD
単価 7,059	937
金額 705,900	655,900
サヤ(B-A)	-50,000
予定利益	91,509

買 売 買

キャンセル引用 設定

手仕舞い情報 (キャンセル情報)

年月日 20251120 寄付

[A]住友不	[B]野村不HD
単価 7,114	914
金額 711,400	639,800
サヤ(B-A)	-71,600
利益 -21,600	気配

手仕舞保存 取引履歴

損益内訳 分足損益グラフ

個別ペア損益グラフ

サヤ移 短期 長期 240

動平均

ホリゾント 期間 150 σ 2

相関係数0.912 8勝2敗

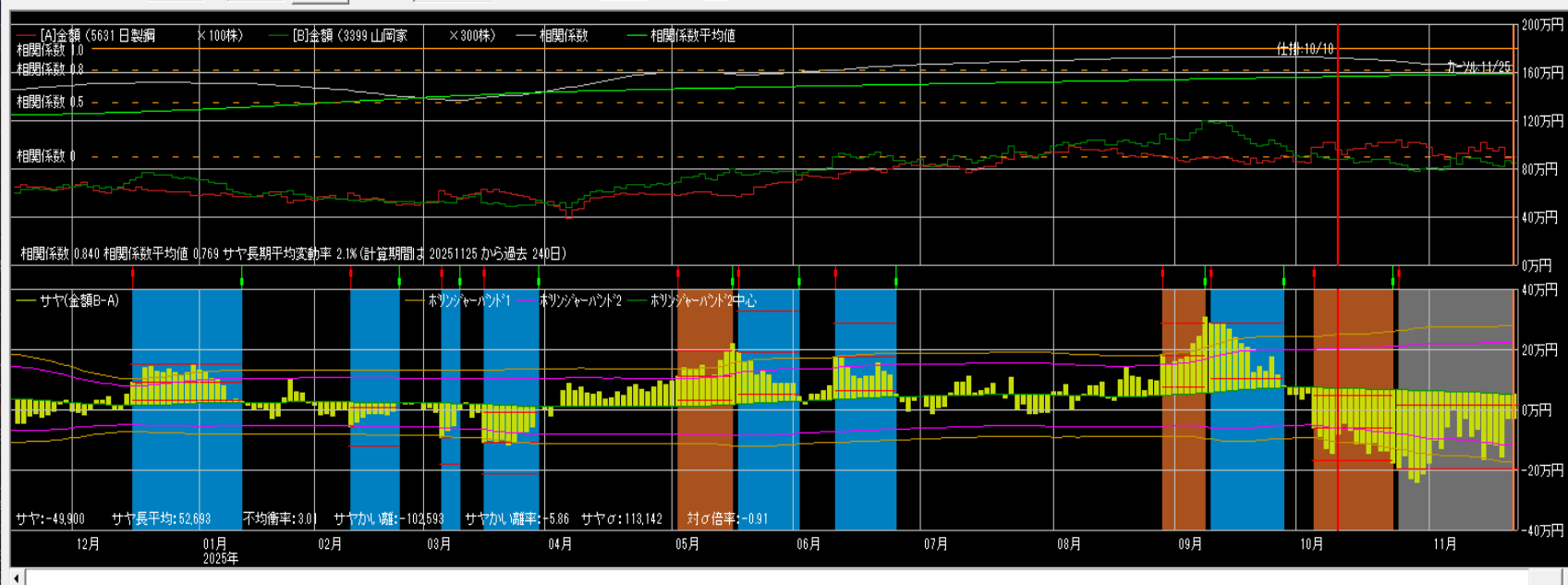

仕掛け情報	
年月日	20251010
単位	10,180
金額	1,018,000
サヤ(B-A)	-154,000
予定利益	225,728
買	売
から引用	設定

仕舞い情報 (カーン情報)	
年月日	20251125
単位	9,000
金額	900,000
サヤ(B-A)	-30,900
利益	123,100
買	売

仕舞い保存	取引履歴
損益内訳	分足損益グラフ
個別ペア損益グラフ	
サヤ移動平均	短期 3 長期 240
ホリゾント	期間 150 σ 2

相関係数0.951 9勝2敗

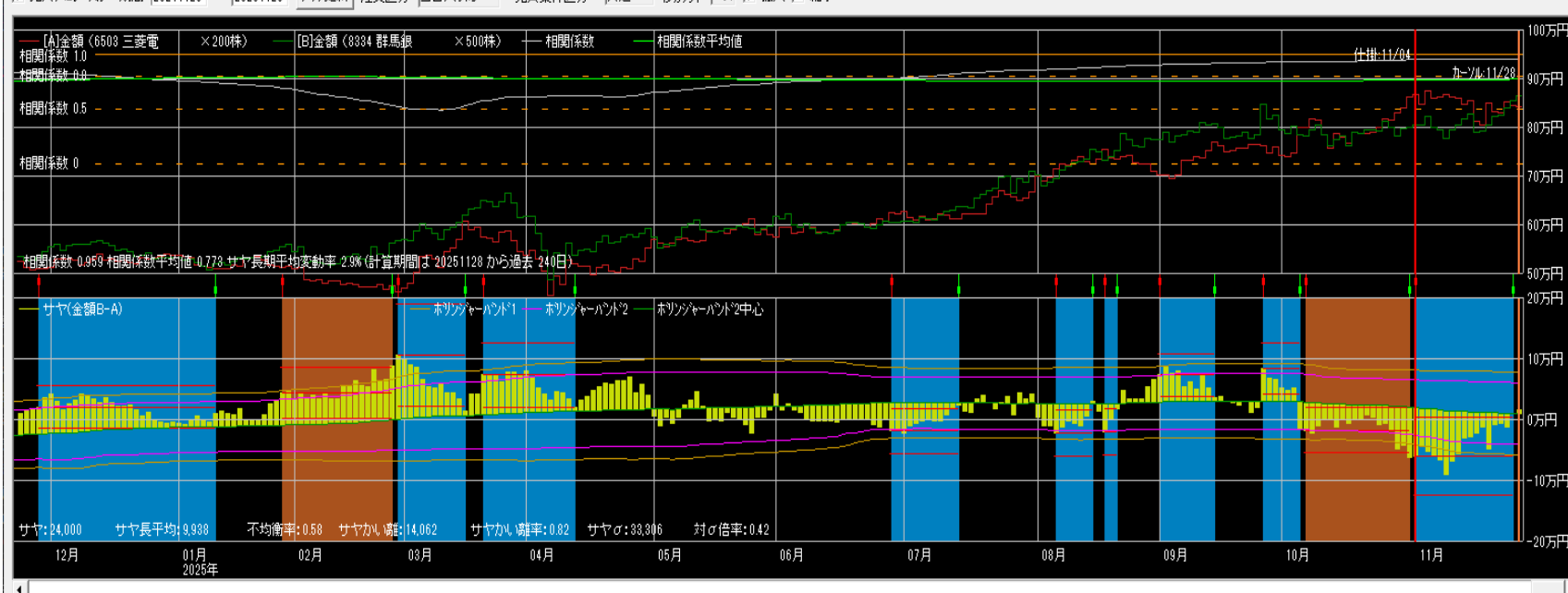

仕掛け情報	
年月日	20251104
単位	4,387
金額	877,400
サヤ(B-A)	-75,400
予定利益	94,952
買	売
から引用	設定

仕舞い情報 (カーン情報)	
年月日	20251128
単位	4,218
金額	843,600
サヤ(B-A)	14,400
利益	89,800
買	売

仕舞い保存	取引履歴
損益内訳	分足損益グラフ
個別ペア損益グラフ	
サヤ移動平均	短期 3 長期 240
ホリゾント	期間 150 σ 2

相関係数0.928 8勝2敗

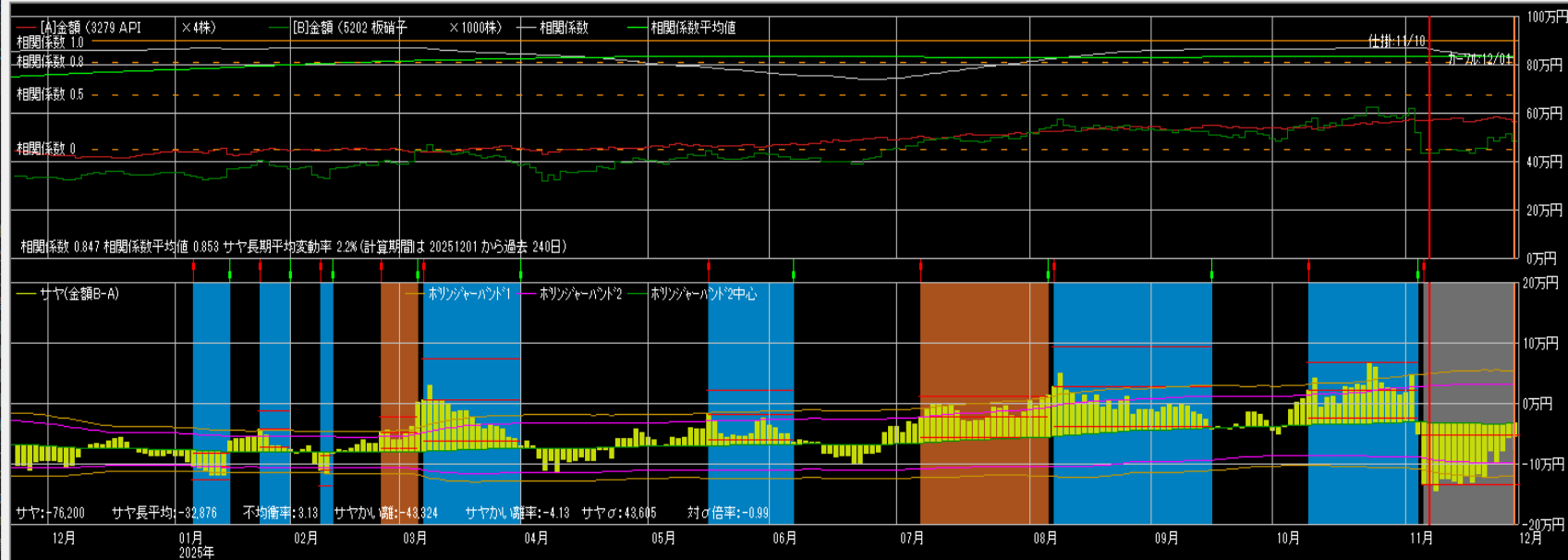

仕掛情報

年月日 20251110 寄付

[A]API	[B]板硝子
単価 142,900	432
金額 571,600	432,000
サヤ(B-A)	-139,600
予定利益	108,532

[A] 買 [B] 買

カーソルから引用 設定

手仕舞い情報 (カーソル情報)

年月日 20251201 寄付

[A]API	[B]板硝子
単価 142,300	512
金額 568,200	512,000
サヤ(B-A)	-57,200
利益 82,400	気配

手仕舞保存 取引履歴

損益内訳 分足損益グラフ

個別ペア損益グラフ

サヤ移 短期 長期 240

動平均

ボリジジャーバンド1 期間 150 σ 2

相関係数0.947 8勝2敗

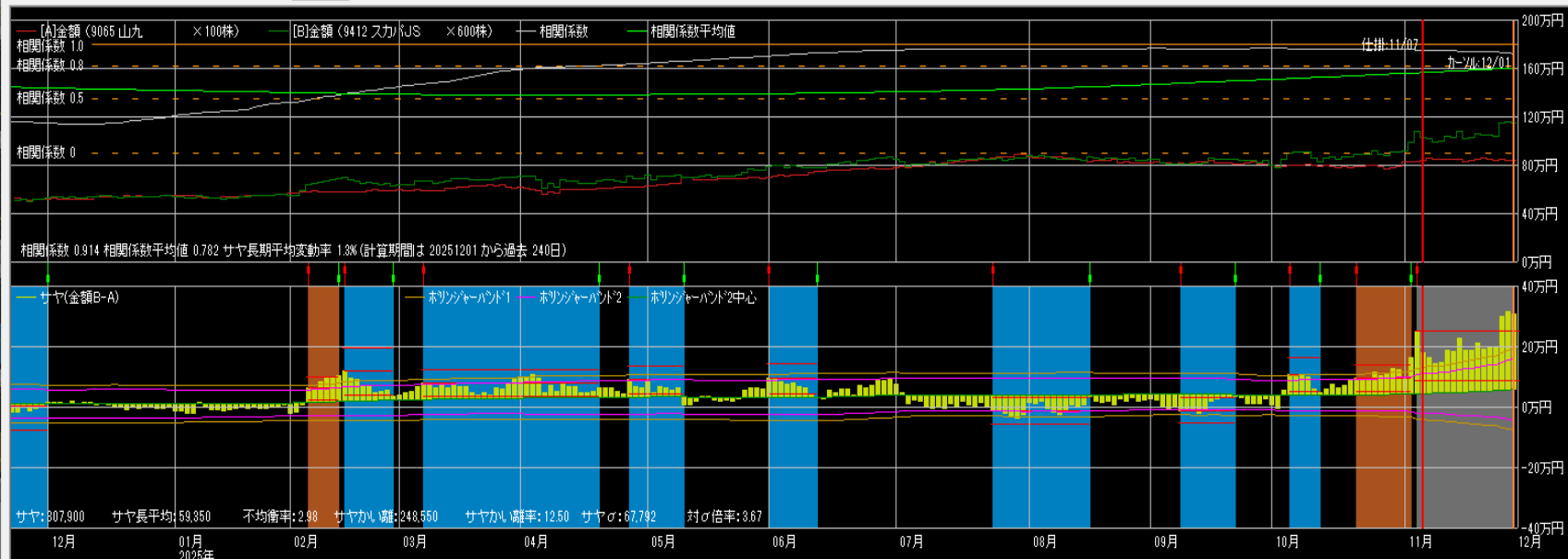

仕掛情報

年月日 20251107 寄付

[A]山九	[B]スカイJS
単価 8,301	1,738
金額 830,100	1,042,800
サヤ(B-A)	212,700
予定利益	167,368

[A] 買 [B] 売

カーソルから引用 設定

手仕舞い情報 (カーソル情報)

年月日 20251201 寄付

[A]山九	[B]スカイJS
単価 8,495	1,935
金額 849,500	1,161,000
サヤ(B-A)	311,500
利益 -98,800	気配

手仕舞保存 取引履歴

損益内訳 分足損益グラフ

個別ペア損益グラフ

サヤ移 短期 長期 240

動平均

ボリジジャーバンド1 期間 150 σ 2

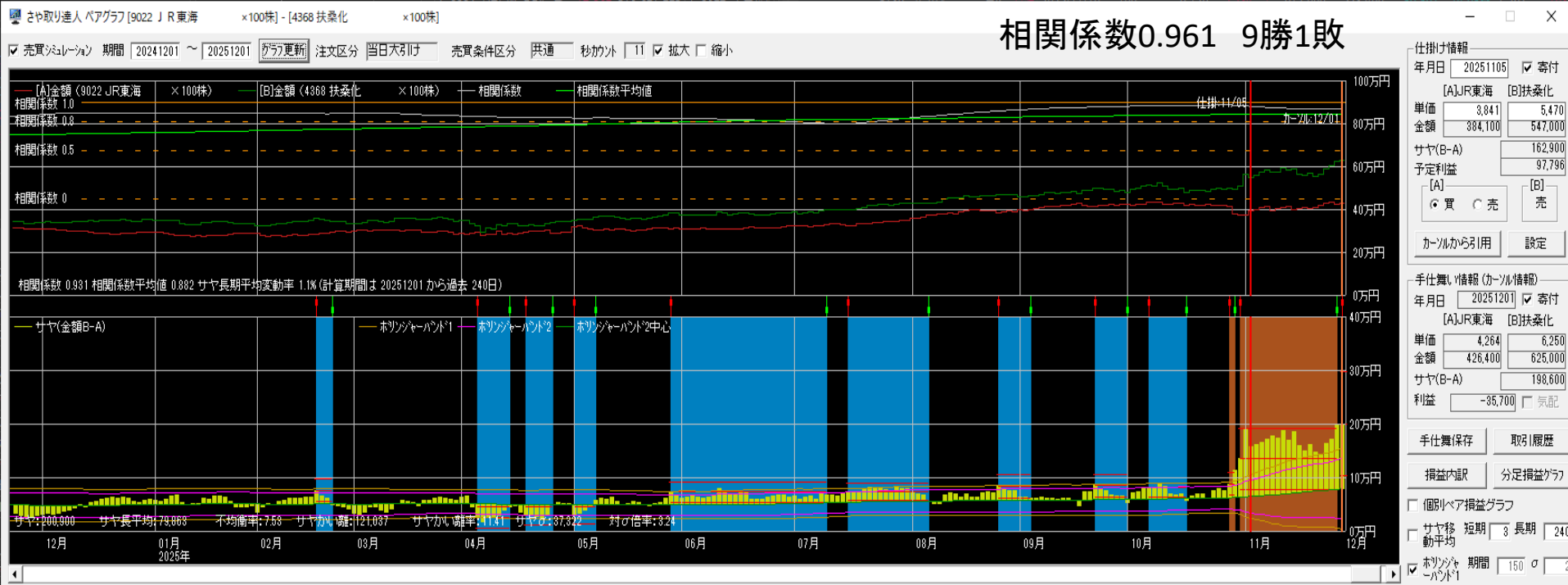
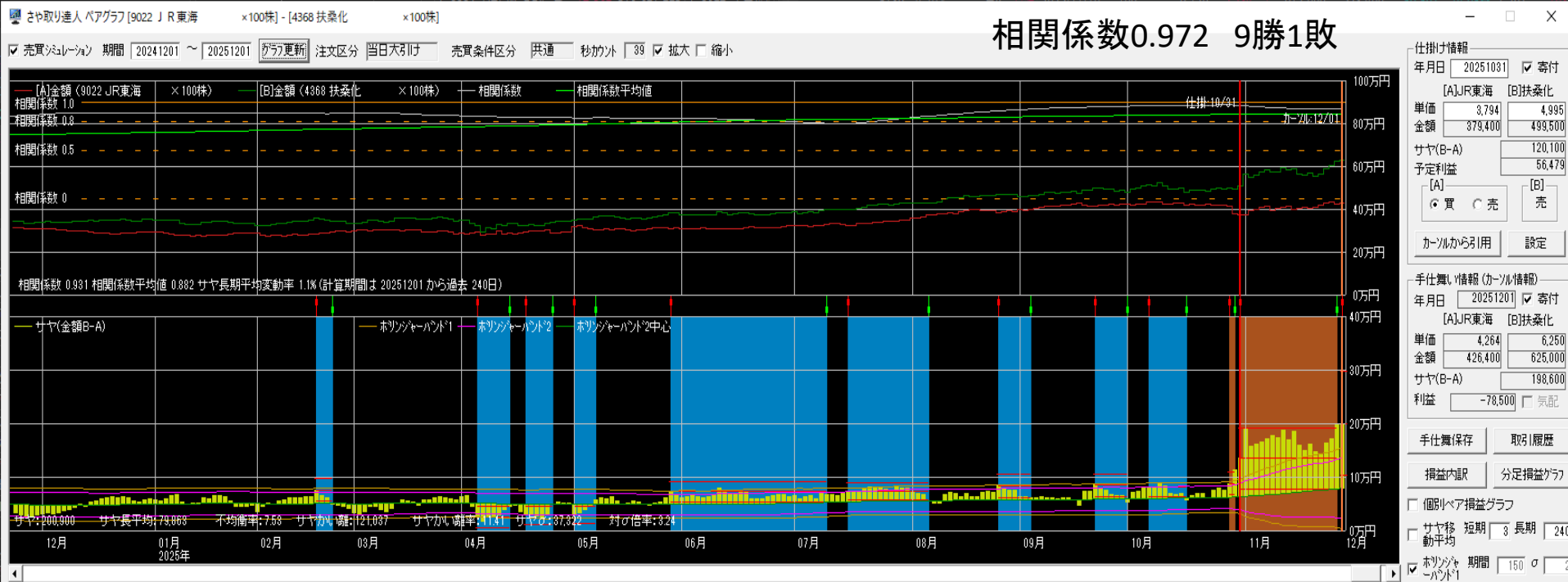

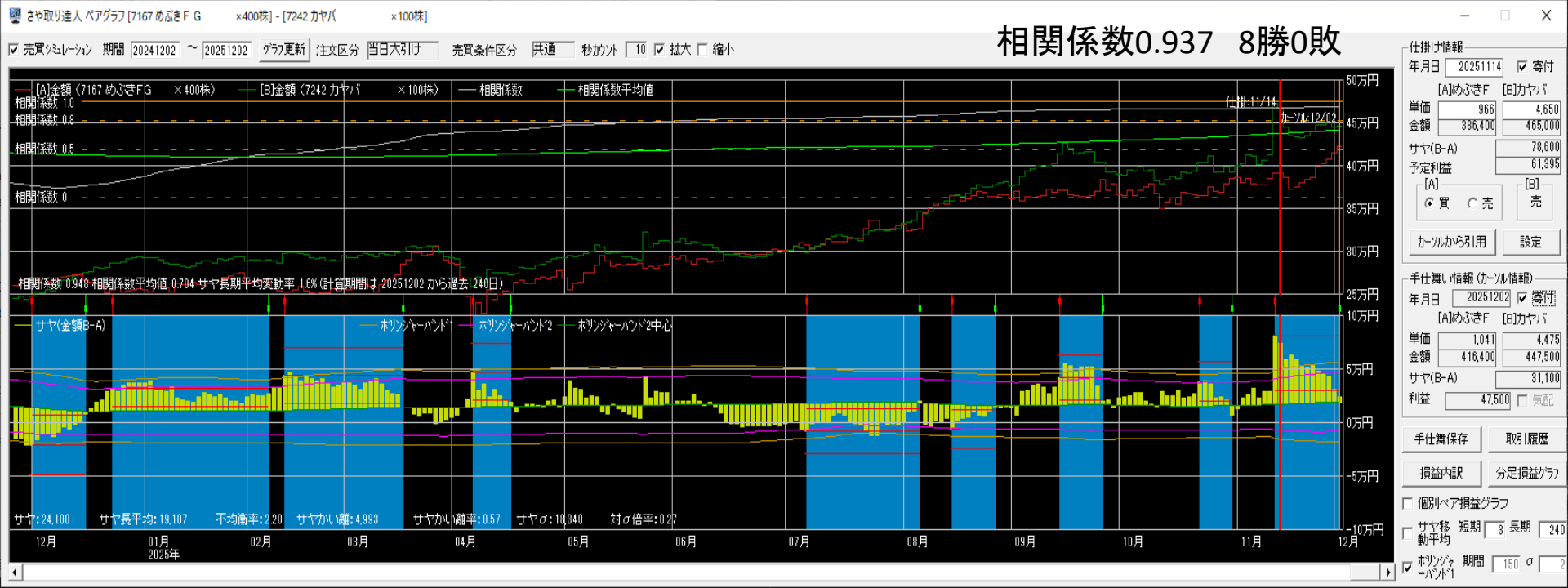
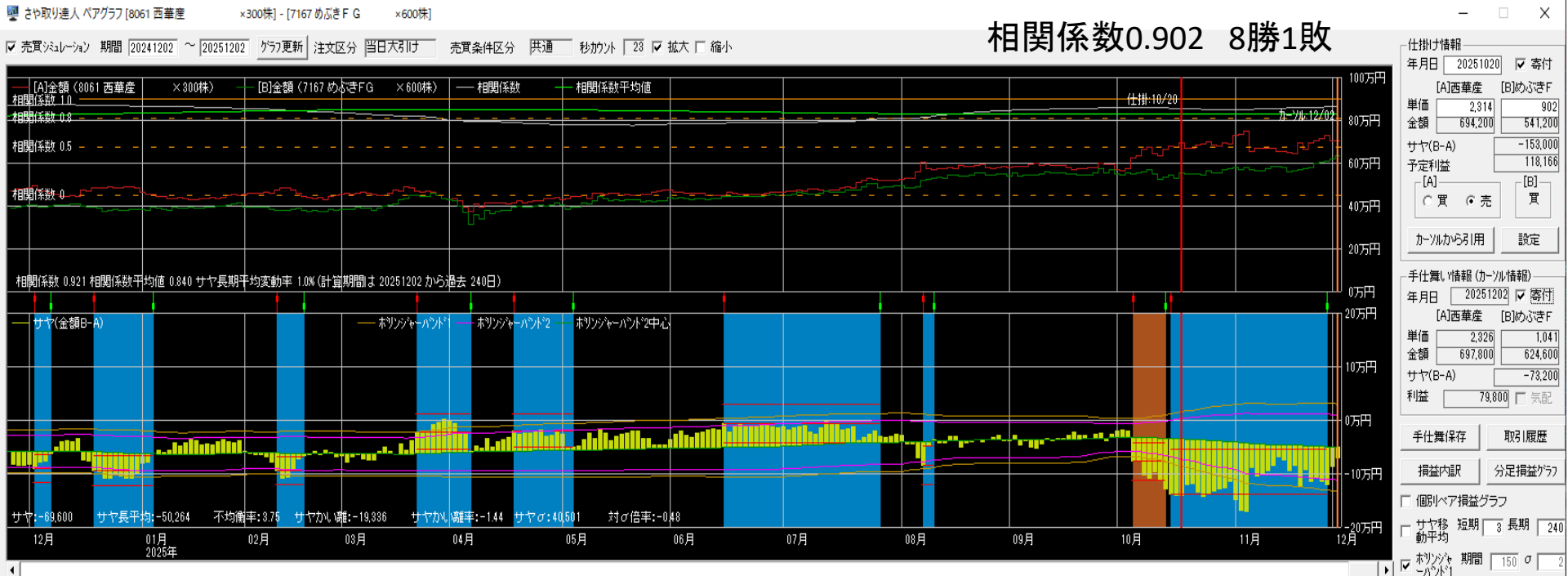

相関係数0.960 12勝2敗

売買シミュレーション 期間 20241204 ~ 20251204 グラフ更新 注文区分 当日大引け 売買条件区分 共通 秒加外 50 拡大 縮小

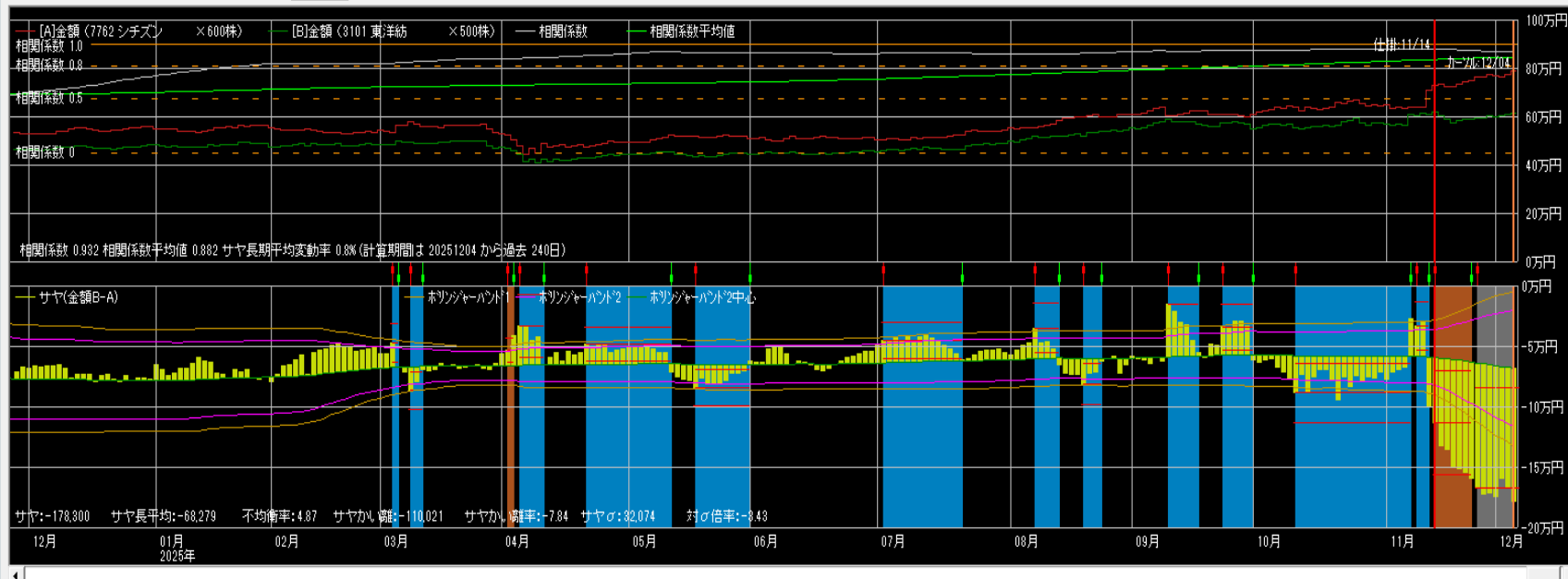

仕掛け情報

年月日 20251114 寄付

[A]シチズン [B]東洋紡

単価 1,189 1,219

金額 713,400 609,500

サヤ(B-A) -103,900

予定利益 44,827

[A] 買 売 [B] 買 売

カーソルから引用 設定

手仕舞い情報 (カーソル情報)

年月日 20251204 寄付

[A]シチズン [B]東洋紡

単価 1,308 1,213

金額 784,800 606,500

サヤ(B-A) -178,300

利益 -74,400 気配

手仕舞い保存 取引履歴

損益内訳 分足損益グラフ

個別ペア損益グラフ

サヤ移 短期 長期 240

動平均

ホリゾント・バンド1 期間 150 σ 2

相関係数0.953 12勝2敗

売買シミュレーション 期間 20241204 ~ 20251204 グラフ更新 注文区分 当日大引け 売買条件区分 共通 秒加外 50 拡大 縮小

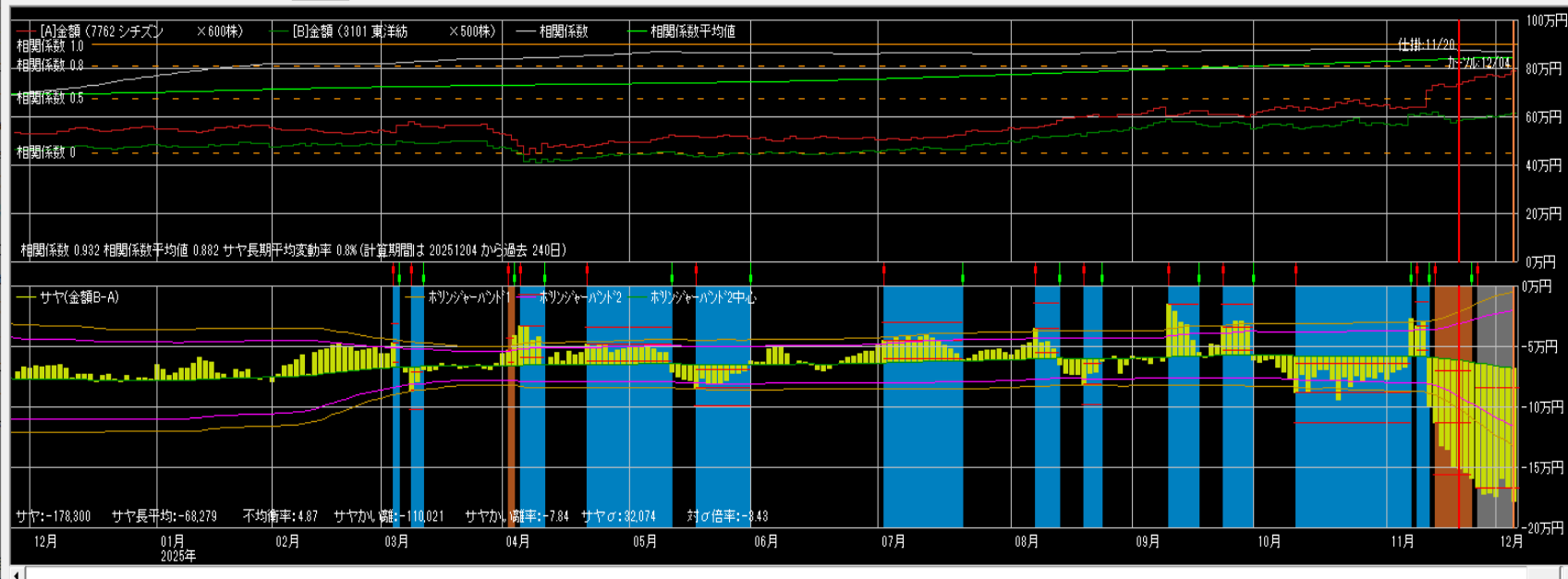

仕掛け情報

年月日 20251120 寄付

[A]シチズン [B]東洋紡

単価 1,223 1,165

金額 733,800 582,500

サヤ(B-A) -151,300

予定利益 89,851

[A] 買 売 [B] 買 売

カーソルから引用 設定

手仕舞い情報 (カーソル情報)

年月日 20251204 寄付

[A]シチズン [B]東洋紡

単価 1,308 1,213

金額 784,800 606,500

サヤ(B-A) -178,300

利益 -27,000 気配

手仕舞い保存 取引履歴

損益内訳 分足損益グラフ

個別ペア損益グラフ

サヤ移 短期 長期 240

動平均

ホリゾント・バンド1 期間 150 σ 2

相関係数0.961 9勝2敗

売買シミュレーション 期間 [20241204] ~ [20251204] グラフ更新 注文区分 当日大引け 売買条件区分 共通 秒外 35 拡大 縮小

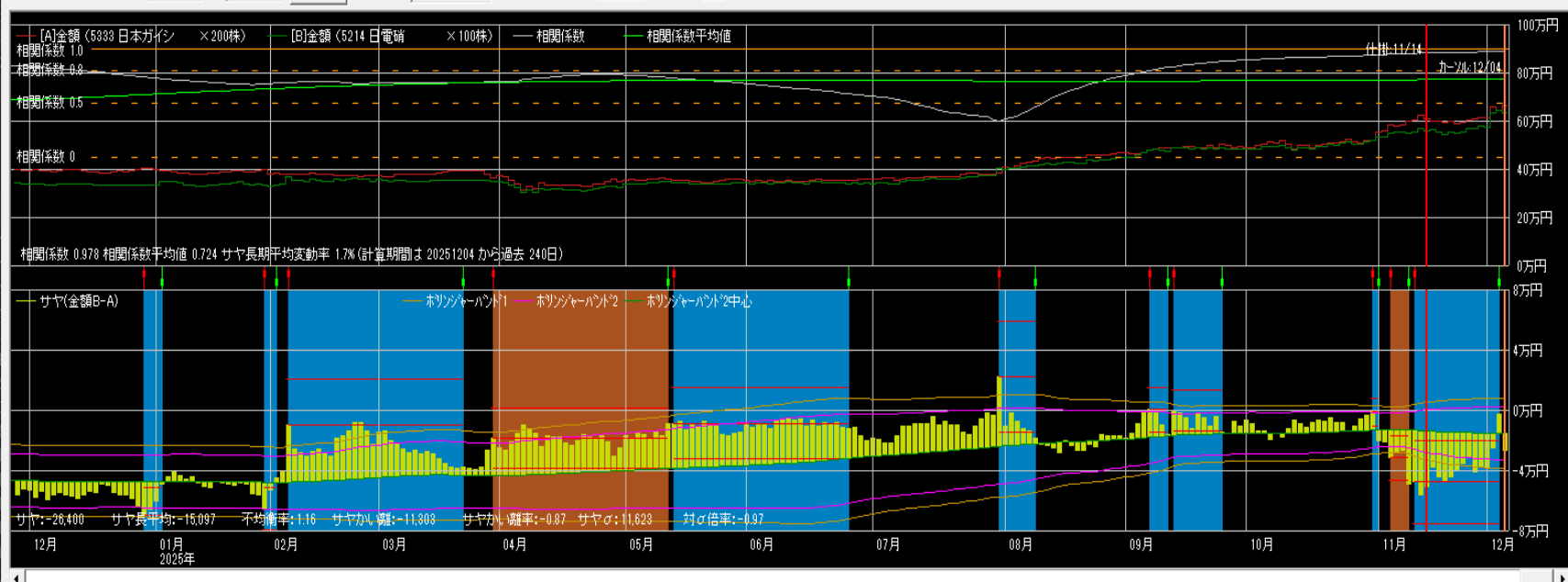

仕掛け情報

年月日 [20251114] 寄付

[A]日本ガイシ	[B]日電硝
単価 3,090	5,640
金額 618,000	564,000
サヤ(B-A)	-54,000
予定利益	40,304

[A] 買 [B] 買

カーソルから引用 設定

手仕舞い情報 (カーソル情報)

年月日 [20251204] 寄付

[A]日本ガイシ	[B]日電硝
単価 3,350	6,385
金額 670,000	638,500
サヤ(B-A)	-31,500
利益	22,500

気配

手仕舞い保存 取引履歴

損益内訳 分足損益グラフ

個別ペア損益グラフ

サヤ移 短期 3 長期 240 動平均

ホリゾント・バンド1 期間 [150] σ [2]

相関係数0.982 9勝1敗

売買シミュレーション 期間 [20241209] ~ [20251209] グラフ更新 注文区分 当日大引け 売買条件区分 共通 秒外 58 拡大 縮小

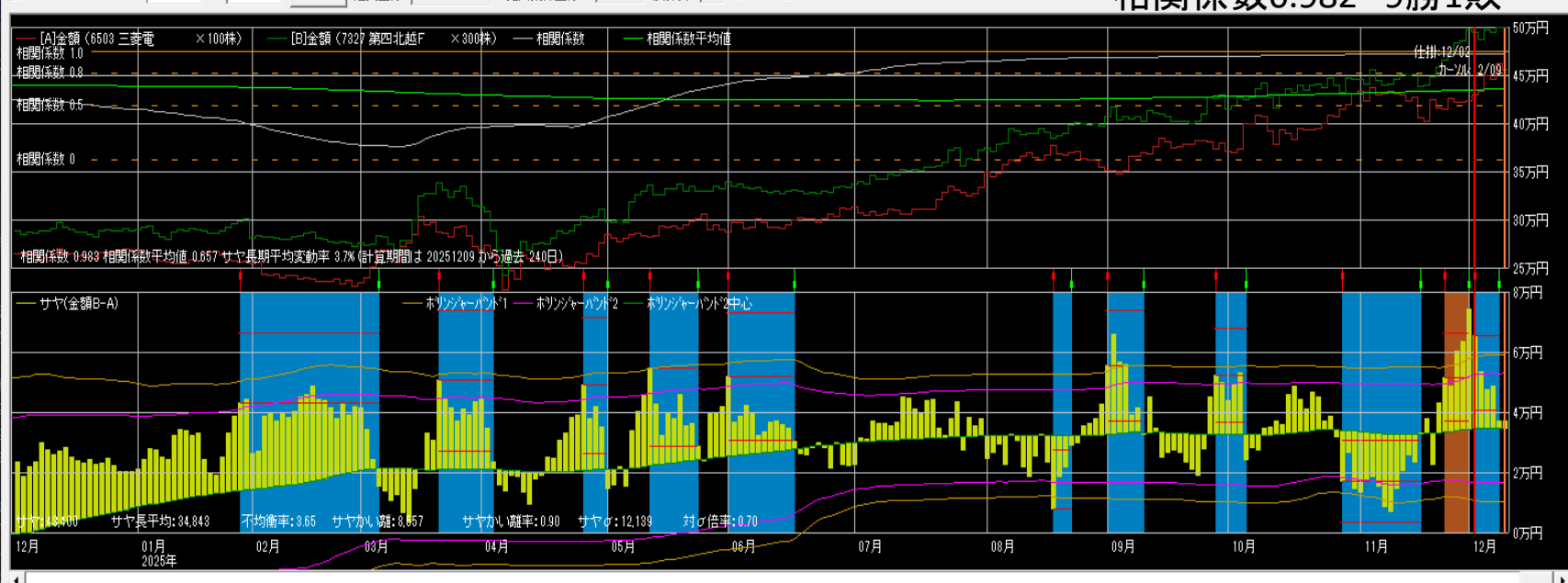

仕掛け情報

年月日 [20251202] 寄付

[A]三菱電	[B]第四北越
単価 4,202	1,680
金額 420,200	504,000
サヤ(B-A)	83,800
予定利益	49,143

[A] 買 [B] 売

カーソルから引用 設定

手仕舞い情報 (カーソル情報)

年月日 [20251209] 寄付

[A]三菱電	[B]第四北越
単価 4,619	1,669
金額 461,900	500,700
サヤ(B-A)	38,800
利益	45,000

気配

手仕舞い保存 取引履歴

損益内訳 分足損益グラフ

個別ペア損益グラフ

サヤ移 短期 3 長期 240 動平均

ホリゾント・バンド1 期間 [150] σ [2]

1000万円運用実績

2025/12/1~2025/11/30

2024	損益	利率
12月	51,100円	0.5%
1月	-50,300円	-0.5%
2月	302,900円	3.0%
3月	540,260円	5.4%
4月	318,400円	3.2%
5月	427,900円	4.3%
6月	51,700円	0.5%
7月	380,500円	3.8%
8月	415,200円	4.2%
9月	1,112,700円	11.1%
10月	-96,400円	-1.0%
11月	218,210円	2.2%
合計	3,672,170円	36.7%

11/12~12/9

手仕舞い 22ペア +116,600円

11勝11敗 勝率50%

(利食7 損切2 期限8 早手1 増玉2)

仕掛け 30ペア +32,000円



2017/3/1 ~ 2025/11/30 損益+37,250,200円

ペア選定

できるだけ**相関係数**と**勝数**が
大きく、**サヤの動き**が良いペ
アを選定して下さい

サヤ取りで一番重要なのはサ
ヤに一定の開閉リズムがある
ことです

サヤの形

- サヤの山と谷が規則的に多く存在している
- サヤが短期で開閉している
- ボリンジャーバンドの間隔
サヤ長期移動平均線が一定
- サヤチャートの綺麗なペア

仕掛けのコツ

**サヤチャートからサヤの動き
（開閉周期と変動幅）を読み
取り、仕掛けのタイミングを
計る**

**サヤ σ を考慮した最大かい離
で仕掛ける**

**当日の最大かい離のサヤ $\sigma \div$ 過去の最大かい離の
サヤ $\sigma \times$ 過去の最大かい離 $<$ 当日の最大かい離**

手仕舞いルール

**資金量・方針・性格等を考慮して
自己売買ルールを確立して下さい**

- ・ **利食いは予定利益の+80%前後**
- ・ **損切りは予定利益の-80%前後**
- ・ **手仕舞い期限は30日前後**

投資の掟

- 売買ルールを守る
- メンタルコントロールをする
- 資金管理に心がける

投資方針

相場の変動に関わらず常に一貫
しています

相場の乱高下に対しても「ヘッジ」
「分散」「ロスカット」の基本スタンス
を持って対処すれば、何も怖く
はありません

あとは実行あるのみです

売買ルール

- ルールがないといつも悩む
- ルールがないと結果が安定しない
- 自分に合ったルールを確立する
- 楽なトレードができる
- 検証ができ、修正も可能
- 複雑にしない
- 損失が出ることも含めルール
- コロコロ変えない
- 機械的に淡々と
- メンタルも安定する

メンタルコントロール

- **メンタルが崩れると台無しになる**
- **感情（欲・恐怖・退屈）は最大の敵**
- **ポーカーフェイス**
- **1回の結果よりトータルが大事**
- **勇気から自信が生まれる**
- **成功体験**
- **プラス思考**
- **好きこそものの上手なれ**
- **信じることができるか**
- **ルールが守れる**

資金管理

- 利小損大にならないように
- 銘柄分散
- 時間分散
- 資金分散
- 余裕資金を持っておく

リスク許容度

どれくらいまでなら資金がマイナスとなっても受け入れることができるか、気持ち的に耐えられるか

年齢（時間）、資産、年収、性格・経験と照らし合わせて考えてください

注意点

**仕掛けが早く、損切りができない
と負けパターンになります**

**仕掛けチャンスは沢山ありますので
余裕資金を持ち、エントリーの
タイミングを待って焦らず取り組
んでください。**

ルーティンワーク

ビジネスとしての投資

毎日サヤチャートをチェックして、トレードセンス（感覚）を磨いてください。

投資とは

投資は「長期に渡り継続して運用するもの」です

「継続は力なり」

トレードとは

**トレードで勝てるようになる
というのは、決してスマート
なことではなく、泥臭く、粘
り強く、自分の形を作り上げ
ていくものです**