

株式 サヤ取り実践セミナー



2025年2月11日

【内容】

- 市況解説
- 弊社取引実績
- 実践さや取り達人
- 注意事項
- 質疑応答

日経平均 (1年)



下段: — 出来高 単位: (B株/口/枚)

(c)Quants Research Inc.

日経平均 (1ヶ月)



下段: — 出来高 単位:(B株/口/枚)

(c)Quants Research Inc.

達人売買ルール

- 相関係数と勝数が高くサヤの動きが良いペアを選定
- サヤ σ を考慮した最大かい離のタイミングで仕掛ける
- 利食いは予定利益の+80%
- 損切りは予定利益の-80%
- 手仕舞い期限は30日

※早手仕舞い・増玉

300万円手仕舞い

2025/1/8~2025/2/11

損益 +93,300円

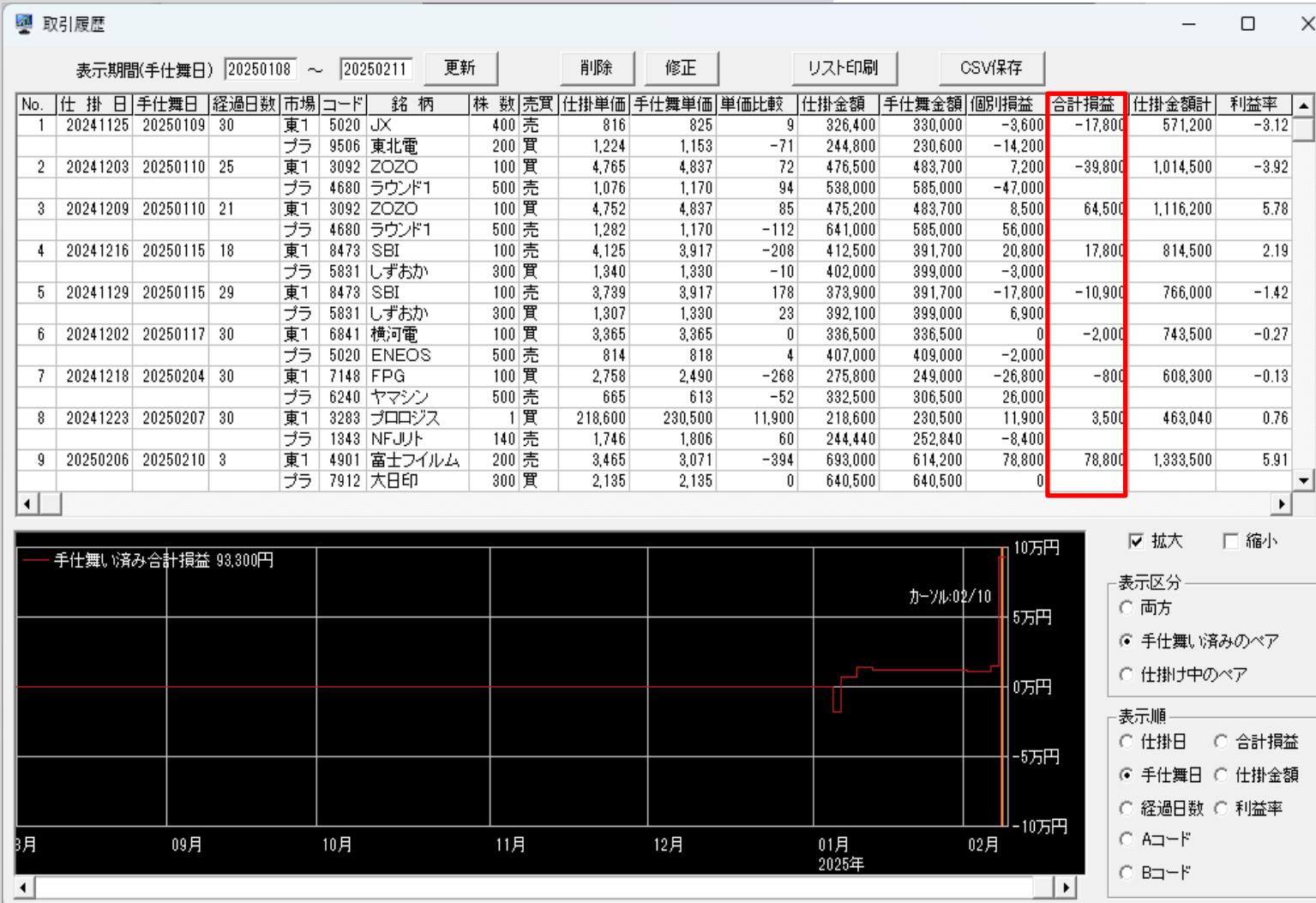

5020ENEOS×9506東北電

2024/11/25~2025/1/9

損益 -17,800円

仕掛け時相関係数0.919 サヤかい離44,944円 (7.94%) 10勝1敗 30日

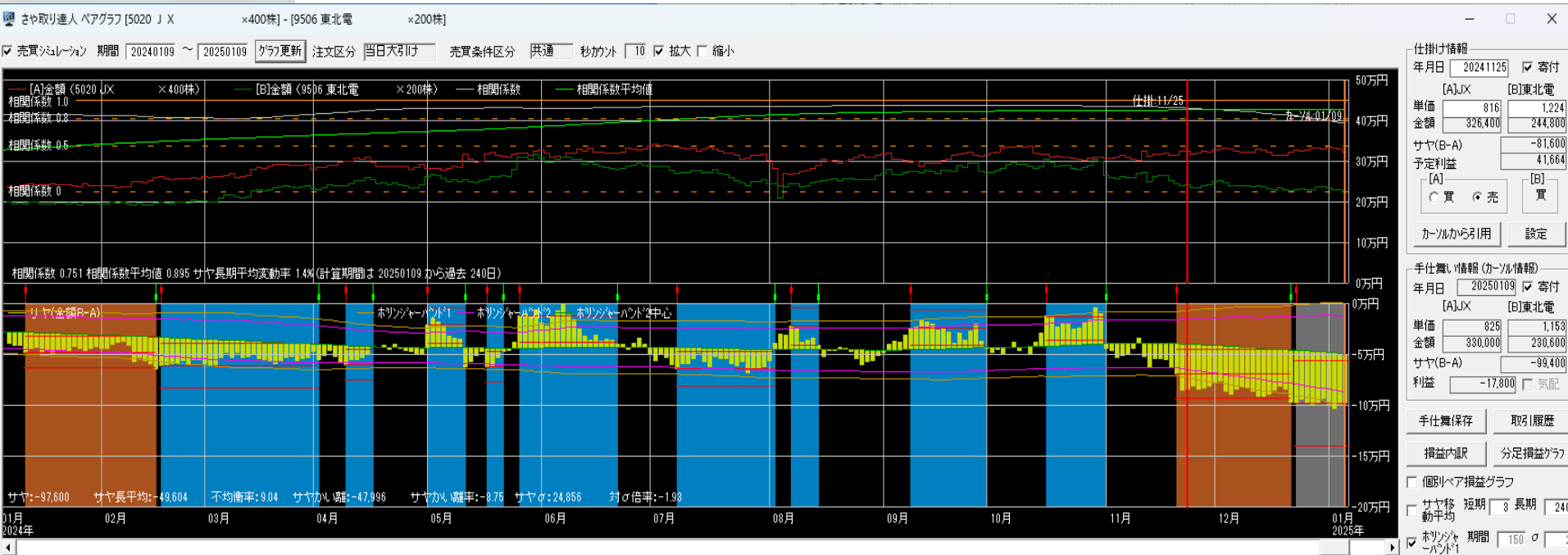

3092ZOZO×4680ラウンド1

2024/12/3~2025/1/10

損益 -39,800円

仕掛け時相関係数0.933 サヤかい離66,441円 (6.56%) 10勝0敗 25日

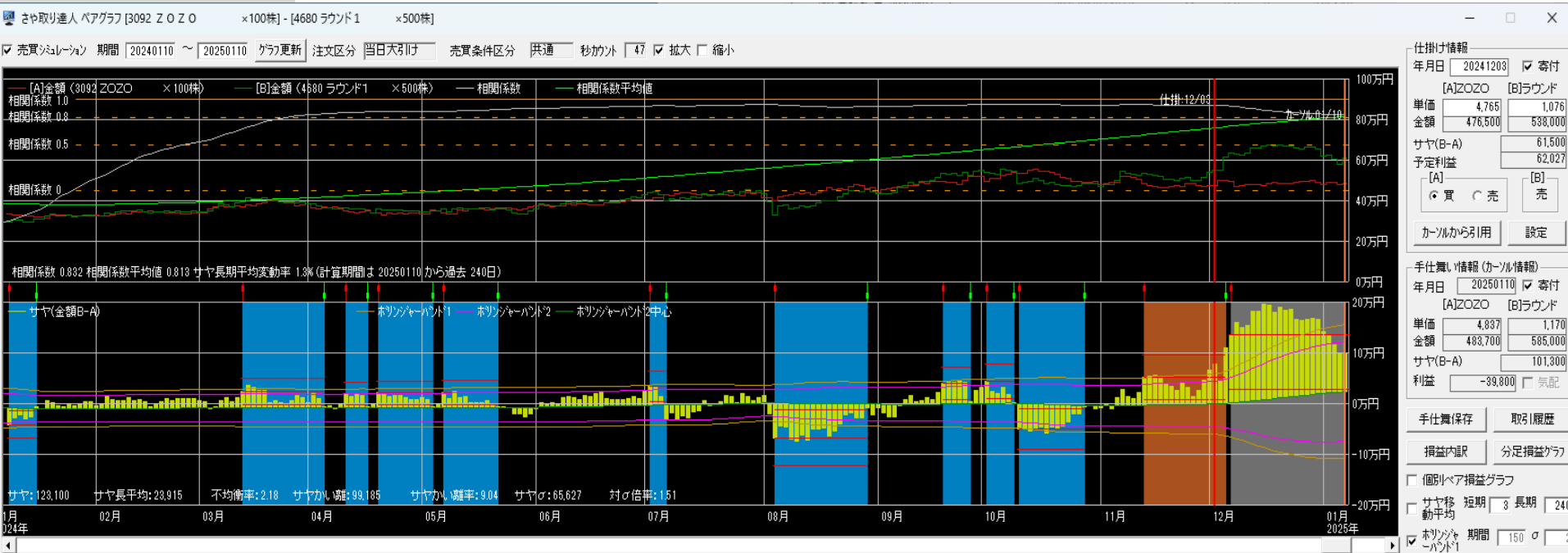

3092ZOZO×4680ラウンド1

2024/12/9~2025/1/10

損益 +64,500円

仕掛け時相関係数0.924 サヤかい離135,559円 (12.0%) 10勝1敗 18日

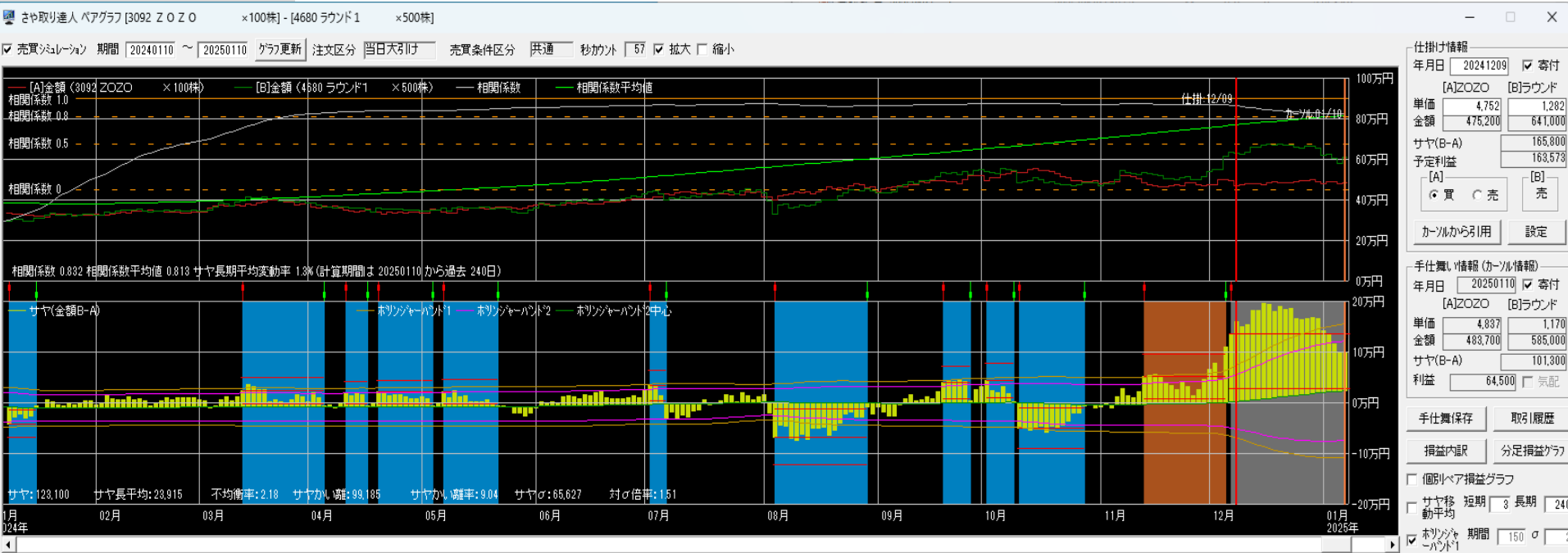

8473SBI×5831しずおか

2024/11/29~2025/1/15

損益 -10,900円

仕掛け時相関係数0.944 サヤかい離33,497円 (4.39%) 10勝0敗 29日

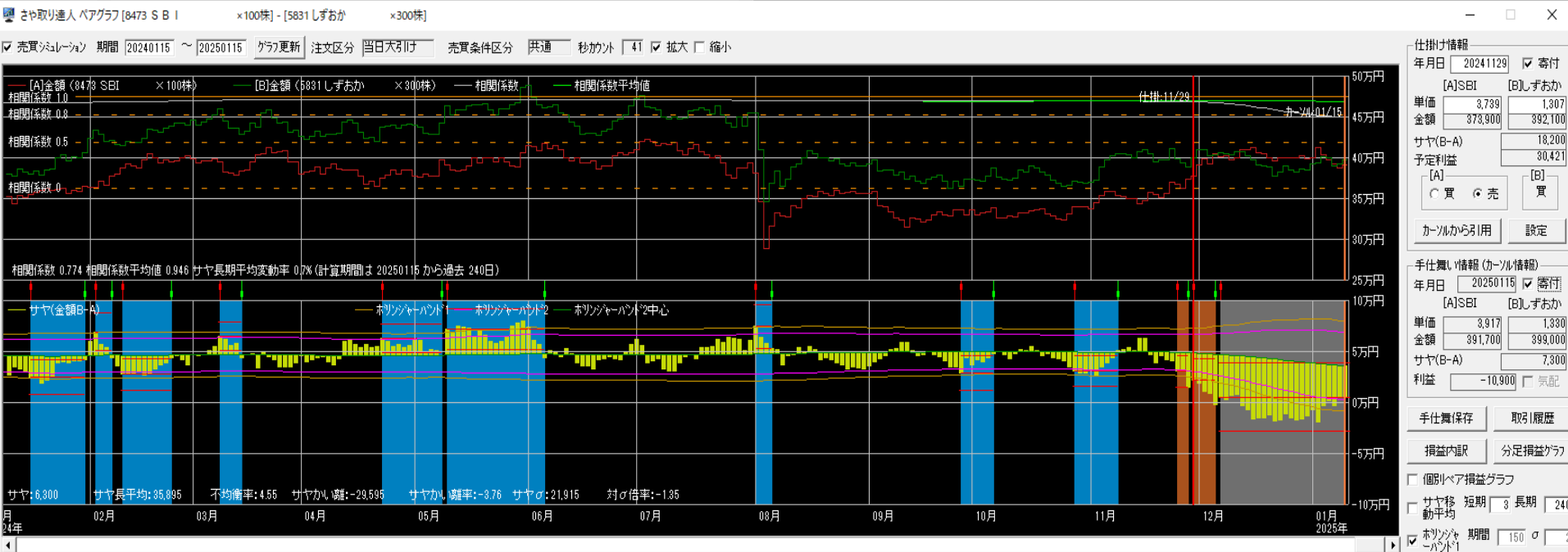

8473SBI×5831しずおか

2024/12/16~2025/1/15

損益 +17,800円

仕掛け時相関係数0.902 サヤかい離52,743円 (6.50%) 10勝2敗 18日

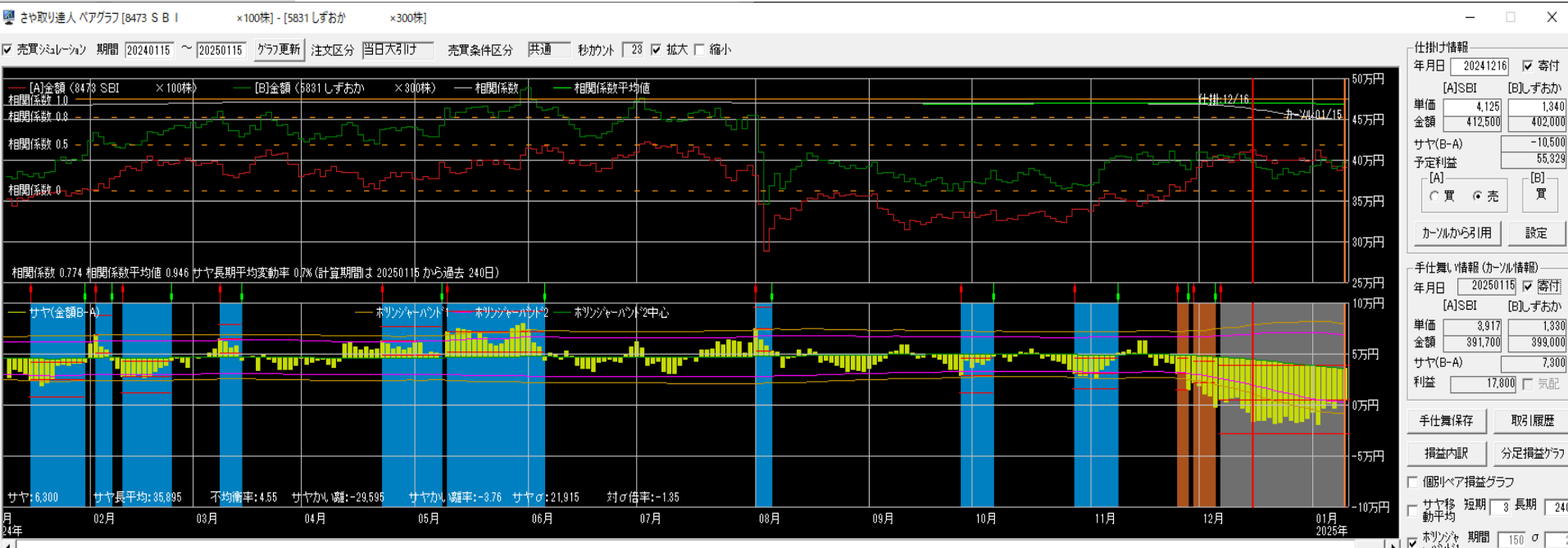

6841横河電×5020ENEOS

2024/12/2~2025/1/17

損益 -2,000円

仕掛け時相関係数0.893 サヤかい離55,369円 (7.50%) 10勝0敗 30日

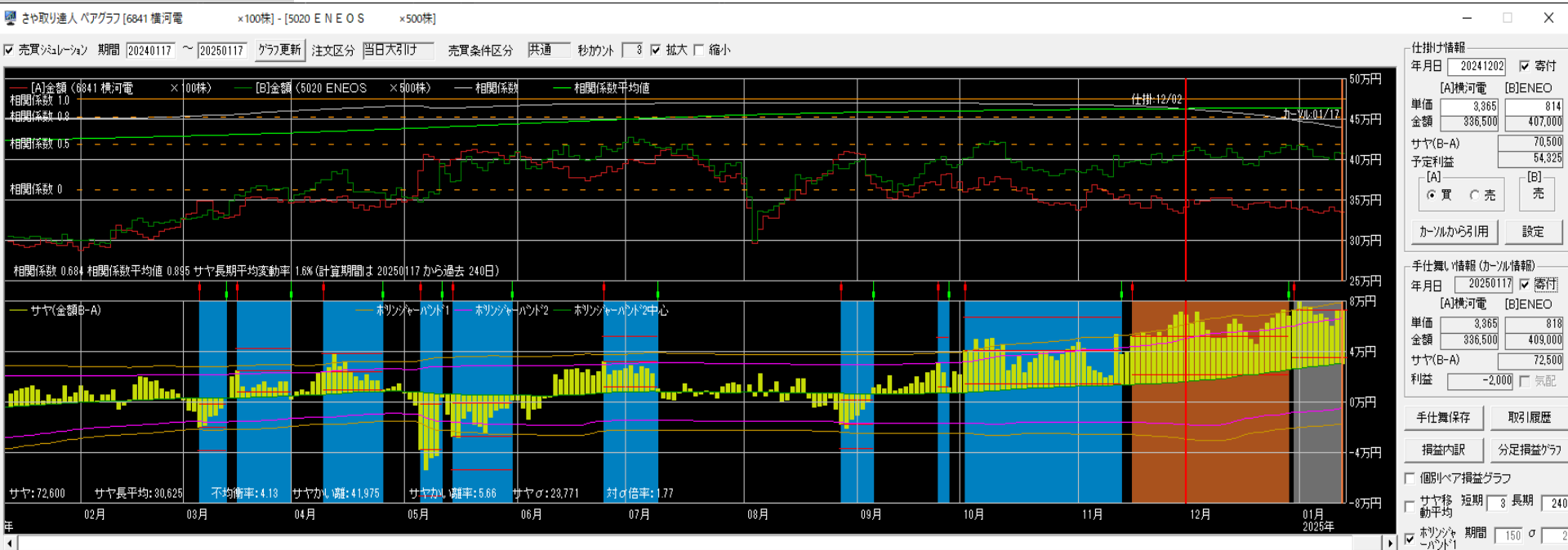

7148FPG×6240ヤマシン

2024/12/18~2025/2/4

損益 -800円

仕掛け時相関係数0.894 サヤかい離61,910円 (10.15%) 10勝3敗 30日

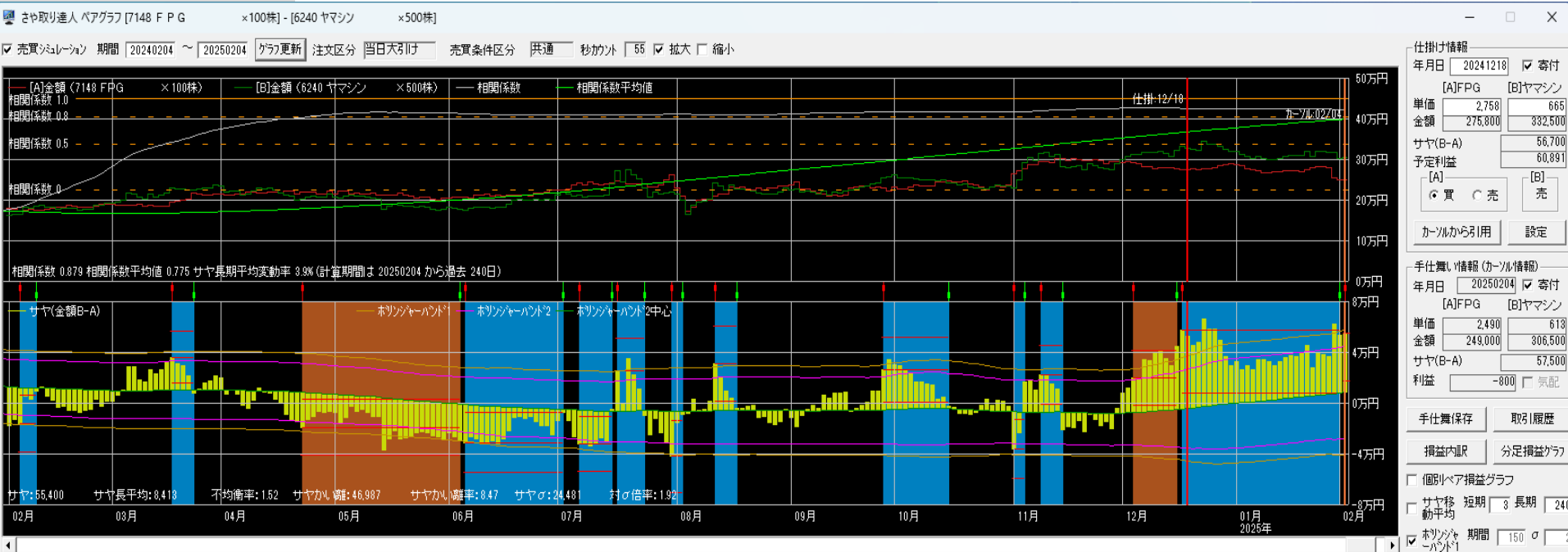

3283プロロジ×1343NFJリ

2024/12/23~2025/2/7

損益 +3,500円

仕掛け時相関係数0.905 サヤかい離16,967円 (3.67%) 10勝0敗 30日

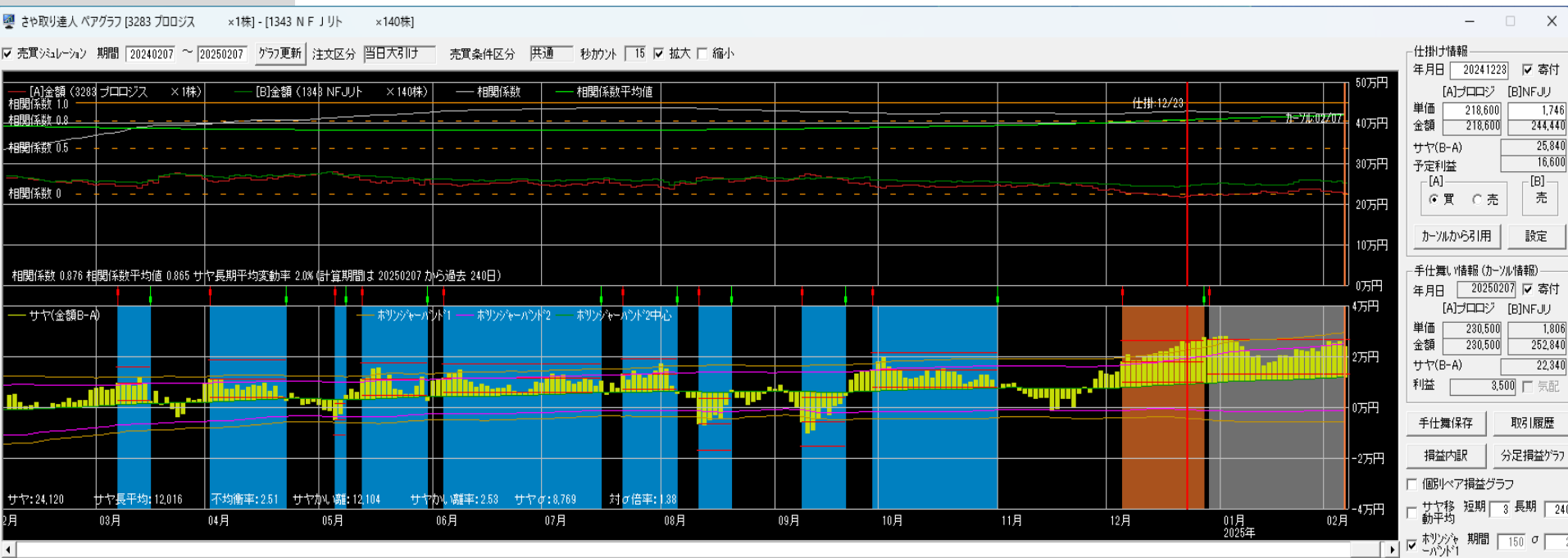

4901富士フィル×7912大日印

2025/2/6~2025/2/10

損益 +78,800円

仕掛け時相関係数0.838 サヤかい離74,890円 (5.63%) 10勝1敗 3日

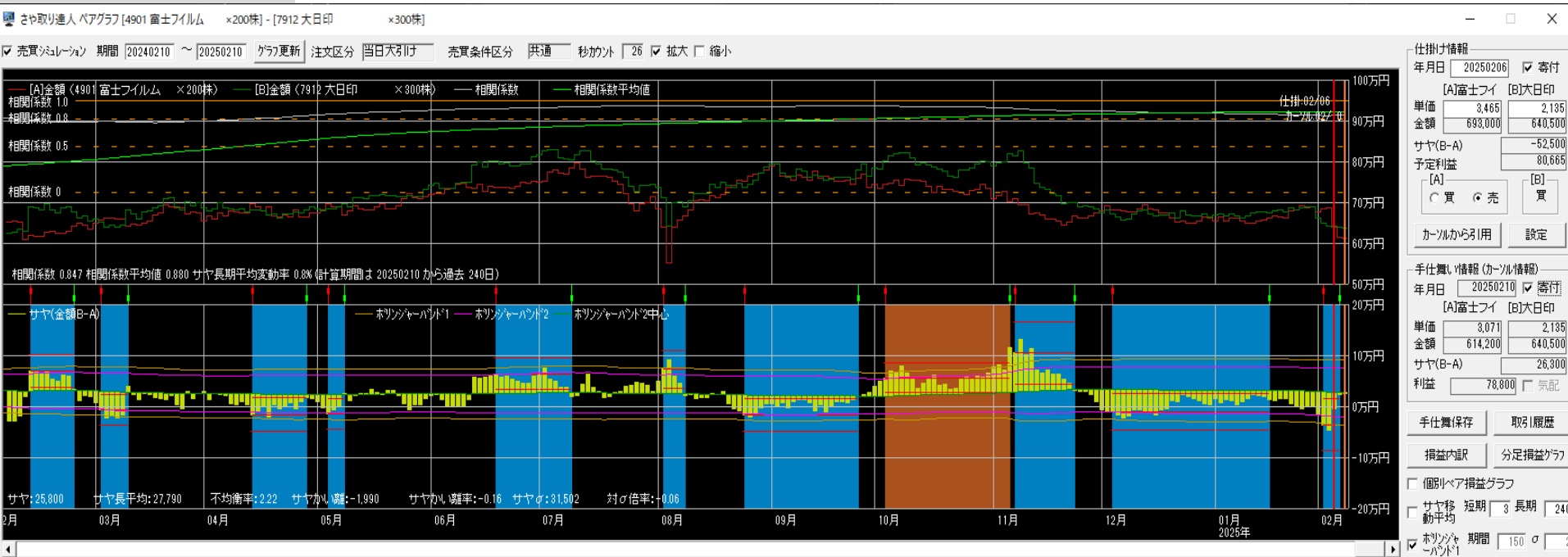

300万円運用実績

2024/2/1~2025/1/31

2024	損益	損益率	勝敗	勝率	日数
2月	-135,760円	-4.53%	2勝6敗	25.0%	19.5日
3月	-104,550円	-3.49%	4勝7敗	36.4%	18.6日
4月	215,700円	7.19%	7勝3敗	70.0%	15.1日
5月	-65,800円	2.60%	6勝6敗	50.0%	17.4日
6月	3,500円	0.12%	4勝5敗	44.4%	19.0日
7月	442,610円	14.75%	8勝2敗	80.0%	21.3日
8月	146,040円	4.87%	5勝4敗	55.6%	14.0日
9月	224,300円	7.48%	8勝3敗	72.7%	21.9日
10月	120,910円	4.03%	4勝0敗	100.0%	17.0日
11月	-111,500円	-3.72%	5勝6敗	45.5%	19.9日
12月	-60,750円	-2.03%	3勝4敗	42.9%	24.0日
1月	11,800円	0.39%	2勝4敗	33.3%	25.5日
合計	686,500円 (57,208円)	22.88% (1.91%)	58勝50敗	53.7%	19.2日

2012/2/1~2025/1/31 手仕舞い済み合計損益+23,832,600円

損益内訳

勝数	負数	利益	損	損益
58	50	2,451,260円	1,764,760円	686,500円

平均利益	42,263円	勝率	55.1%
平均損	35,295円	PF/POR	1.39/1.20
平均損益	6,356円	時給	17,163円



300万円運用実績

2014/1/1~2018/12/31

合計損益 11,571,880円

年	2014年		2015年		2016年		2017年		2018年	
	損益	利率	損益	利率	損益	利率	損益	利率	損益	利率
1月	15,000	0.50	35,600	1.19	249,900	8.33	234,600	7.82	270,100	9.00
2月	264,400	8.81	211,400	7.05	132,660	4.42	110,800	3.69	558,000	18.60
3月	209,300	6.98	-14,800	-0.49	324,220	10.81	-7,700	-0.26	108,500	3.62
4月	235,900	7.86	463,100	15.44	224,500	7.48	195,580	6.52	426,190	14.21
5月	259,900	8.66	106,960	3.57	138,180	4.61	176,790	5.89	463,700	15.46
6月	288,300	9.61	27,380	0.91	106,300	3.54	117,100	3.90	151,300	5.04
7月	-20,900	-0.70	79,600	2.65	181,500	6.05	210,100	7.00	235,300	7.84
8月	-11,500	-0.38	299,070	9.97	222,200	7.41	385,350	12.85	312,900	10.43
9月	186,000	6.20	148,420	4.95	122,000	4.07	99,100	3.30	132,600	4.42
10月	6,400	0.21	253,100	8.44	-97,700	-3.26	618,300	20.61	184,000	6.13
11月	296,000	9.87	187,200	6.24	267,000	8.90	155,100	5.17	303,300	10.11
12月	267,980	8.93	143,500	4.78	32,600	1.09	55,300	1.84	234,900	7.83
合計	1,996,780	66.56	1,940,530	64.67	1,903,360	63.45	2,350,420	78.35	3,380,790	112.69

300万円運用実績

2019/1/11~2023/12/31

合計損益 7,384,880円

年	2019年		2020年		2021年		2022年		2023年	
	損益	利率	損益	利率	損益	利率	損益	利率	損益	利率
1月	-36,200	-1.21	162,100	5.40	-65,500	-2.18	267,000	8.90	41,100	1.37
2月	-121,500	-4.05	281,000	9.37	313,800	10.46	37,000	1.23	206,000	6.87
3月	207,500	6.92	625,500	20.85	183,500	6.12	73,980	2.47	180,600	6.02
4月	-19,200	-0.64	124,100	4.14	194,000	6.47	277,200	9.24	114,900	3.83
5月	377,920	12.60	173,500	5.78	114,500	3.82	187,900	6.26	52,700	1.76
6月	123,900	4.13	81,800	2.73	-55,600	-1.85	-33,100	-1.10	-263,500	-8.78
7月	321,770	10.73	427,000	14.23	143,300	4.78	195,400	6.51	117,500	3.92
8月	52,560	1.75	238,700	7.96	195,100	6.50	218,600	7.29	32,400	1.08
9月	143,300	4.78	105,800	3.53	-118,400	-3.95	142,800	4.76	-8,800	-0.29
10月	212,800	7.09	28,650	0.96	265,500	8.85	142,900	4.76	56,000	1.87
11月	48,000	1.60	1,700	0.06	121,900	4.06	56,400	1.88	383,100	12.77
12月	123,000	4.10	-23,800	-0.79	-18,000	-0.60	-24,500	-0.82	-2,700	0.09
合計	1,433,850	47.80	2,226,050	74.20	1,274,100	42.47	1,541,580	51.39	909,300	30.31

300万円仕掛け

2025/1/8~2025/2/11

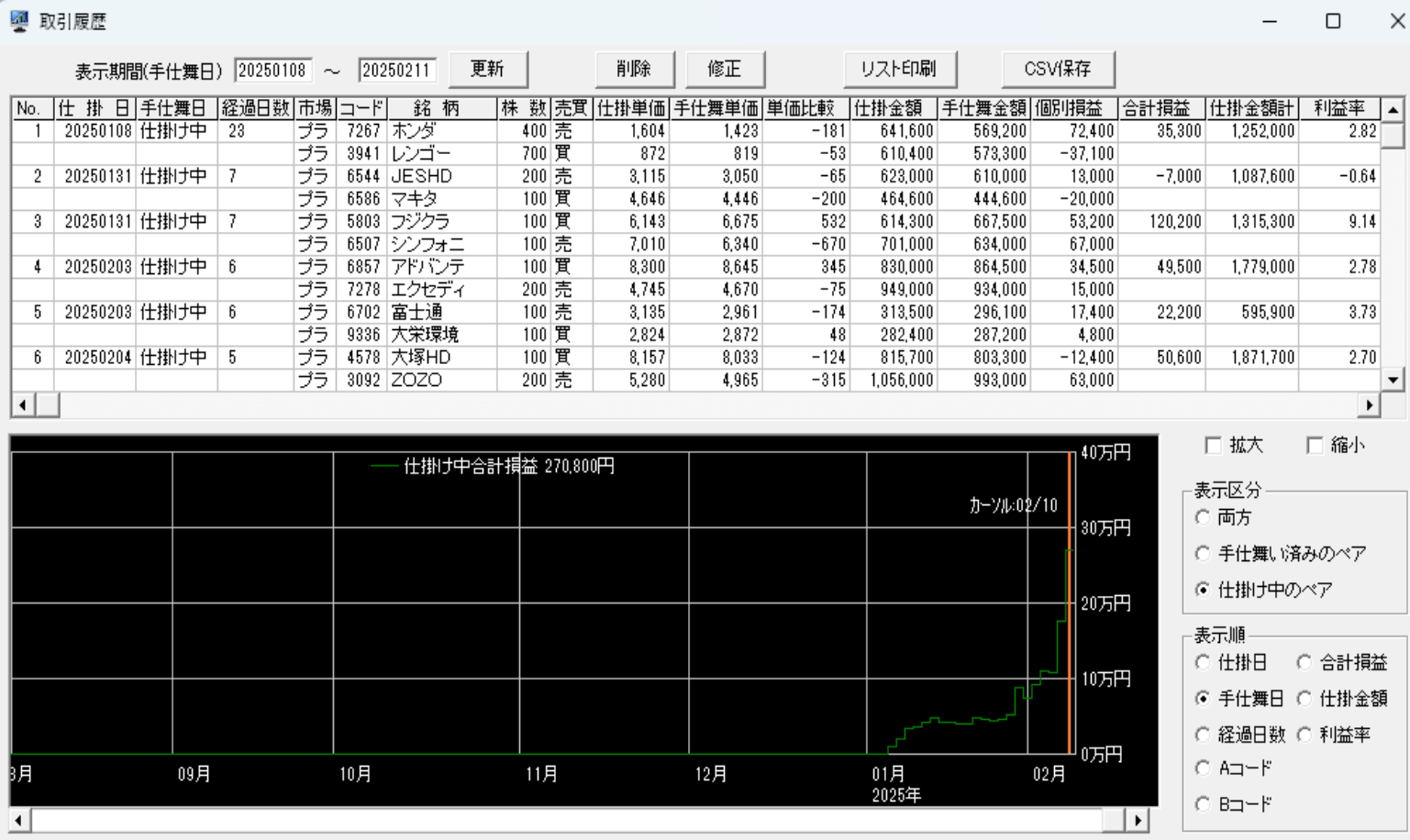

1000万円手仕舞い

2025/1/8~2025/2/11

損益 -16,800円

取引履歴

表示期間(手仕舞日) 20250108 ~ 20250211 更新 削除 修正 リスト印刷 CSV保存

No.	仕掛日	手仕舞日	経過日数	市場	コード	銘柄	株数	売買	仕掛単価	手仕舞単価	単価比較	仕掛金額	手仕舞金額	個別損益	合計損益	仕掛金額計	利益率
1	20241125	20250109	30	東1	5020	ENEOS	800	売	816	825	9	652,800	660,000	-7,200	-35,600	1,142,400	-3.12
				ブラ	9506	東北電	400	買	1,224	1,153	-71	489,600	461,200	-28,400			
2	20241128	20250115	30	東1	6301	コマツ	100	売	4,058	4,195	137	405,800	419,500	-13,700	4,000	834,200	0.48
				ブラ	6113	アマダ	300	買	1,428	1,487	59	428,400	446,100	17,700			
3	20241129	20250115	29	東1	8473	SBI	100	売	3,739	3,917	178	373,900	391,700	-17,800	-10,900	766,000	-1.42
				ブラ	5831	しずおか	300	買	1,307	1,330	23	392,100	399,000	6,900			
4	20241216	20250115	18	東1	8473	SBI	100	売	4,125	3,917	-208	412,500	391,700	20,800	17,800	814,500	2.19
				ブラ	5831	しずおか	300	買	1,340	1,330	-10	402,000	399,000	-3,000			
5	20241202	20250117	30	東1	6841	横河電	100	買	3,365	3,365	0	336,500	336,500	0	-2,000	743,500	-0.27
				ブラ	5020	ENEOS	500	売	814	818	4	407,000	409,000	-2,000			
6	20241203	20250120	30	東1	8316	三井住友	200	売	3,860	3,829	-31	772,000	765,800	6,200	-42,600	1,346,600	-3.16
				ブラ	8766	東京海上	100	買	5,746	5,258	-488	574,600	525,800	-48,800			
7	20241211	20250128	30	東1	9503	関西電	300	買	1,800	1,700	-100	540,000	510,000	-30,000	19,000	1,250,000	1.52
				ブラ	7826	フルヤ金属	200	売	3,550	3,305	-245	710,000	661,000	49,000			
8	20241218	20250204	30	東1	7148	FPG	200	買	2,758	2,490	-268	551,600	498,000	-53,600	-1,600	1,216,600	-0.13
				ブラ	6240	ヤマシン	1,000	売	665	613	-52	665,000	613,000	52,000			
9	20250110	20250206	19	東1	1820	西松建	100	買	5,080	5,031	-49	508,000	503,100	-4,900	-50,700	992,000	-5.11
				ブラ	1942	関電工	200	売	2,420	2,649	229	484,000	529,800	-45,800			
10	20241223	20250207	30	東1	3283	プロロジス	2	買	218,600	230,500	11,900	437,200	461,000	23,800	7,000	926,080	0.76
				ブラ	1343	NFJリト	280	売	1,746	1,806	60	488,880	505,680	-16,800			
11	20250206	20250210	3	東1	4901	富士フイルム	200	売	3,465	3,071	-394	693,000	614,200	78,800	78,800	1,333,500	5.91
				ブラ	7912	大日印	300	買	2,135	2,135	0	640,500	640,500	0			

手仕舞い済み合計損益 -16,800円

拡大 縮小

表示区分

- 両方
- 手仕舞い済みのペア
- 仕掛け中のペア

表示順

- 仕掛日
- 合計損益
- 手仕舞日
- 仕掛金額
- 経過日数
- 利益率
- Aコード
- Bコード

相関係数0.919 10勝1敗

売買シミュレーション 期間 20240109 ~ 20250109 注文区分 当日天引け 売買条件区分 共通 秒かけ 22 拡大 縮小

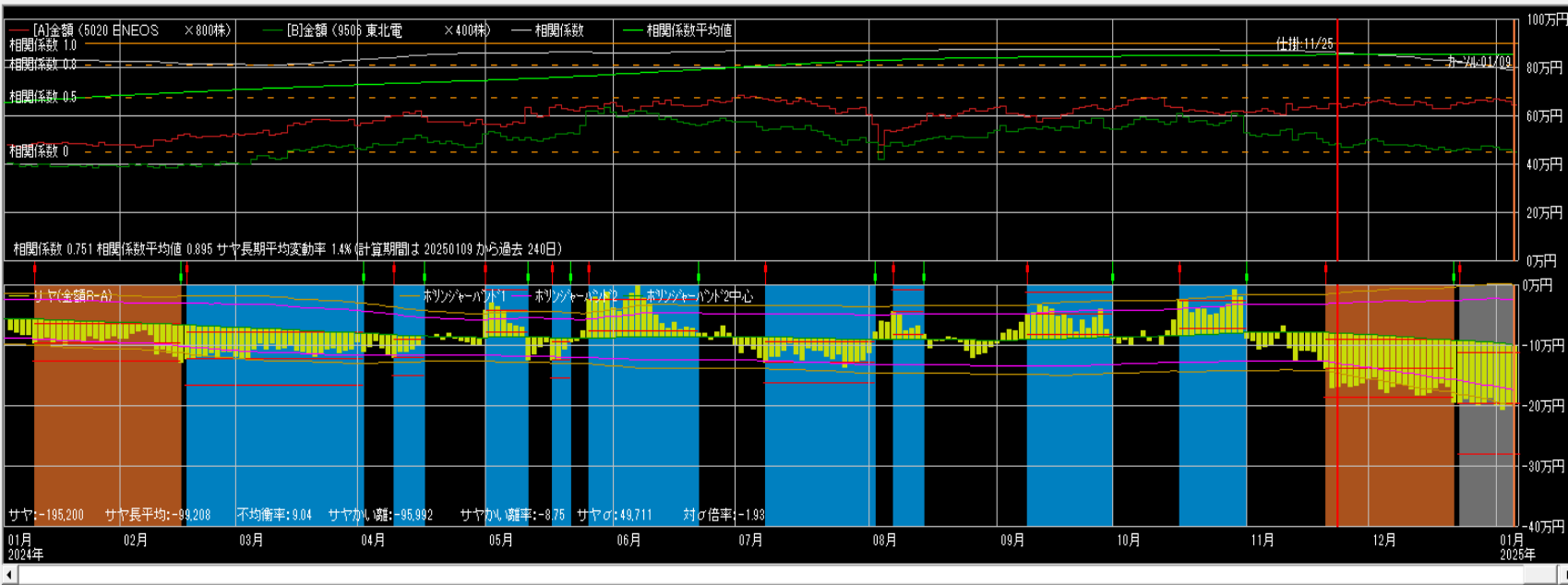

仕掛情報

年月日 20241125 寄付

[A]ENEOS	[B]東北電
単価 816	1,224
金額 652,800	489,600
サヤ(B-A)	-163,200
予定利益	83,328

[A] 買 売 [B] 買 売

手仕舞い情報 (コール情報)

年月日 20250109 寄付

[A]ENEOS	[B]東北電
単価 825	1,159
金額 660,000	461,200
サヤ(B-A)	-198,800
利益	-35,600

買 売 気配

個別ペア損益グラフ

サヤ移動平均 短期 3 長期 240

ホリゾント 期間 150 秒かけ

相関係数0.914 8勝0敗

売買シミュレーション 期間 20240115 ~ 20250115 注文区分 当日天引け 売買条件区分 共通 秒かけ 7 拡大 縮小

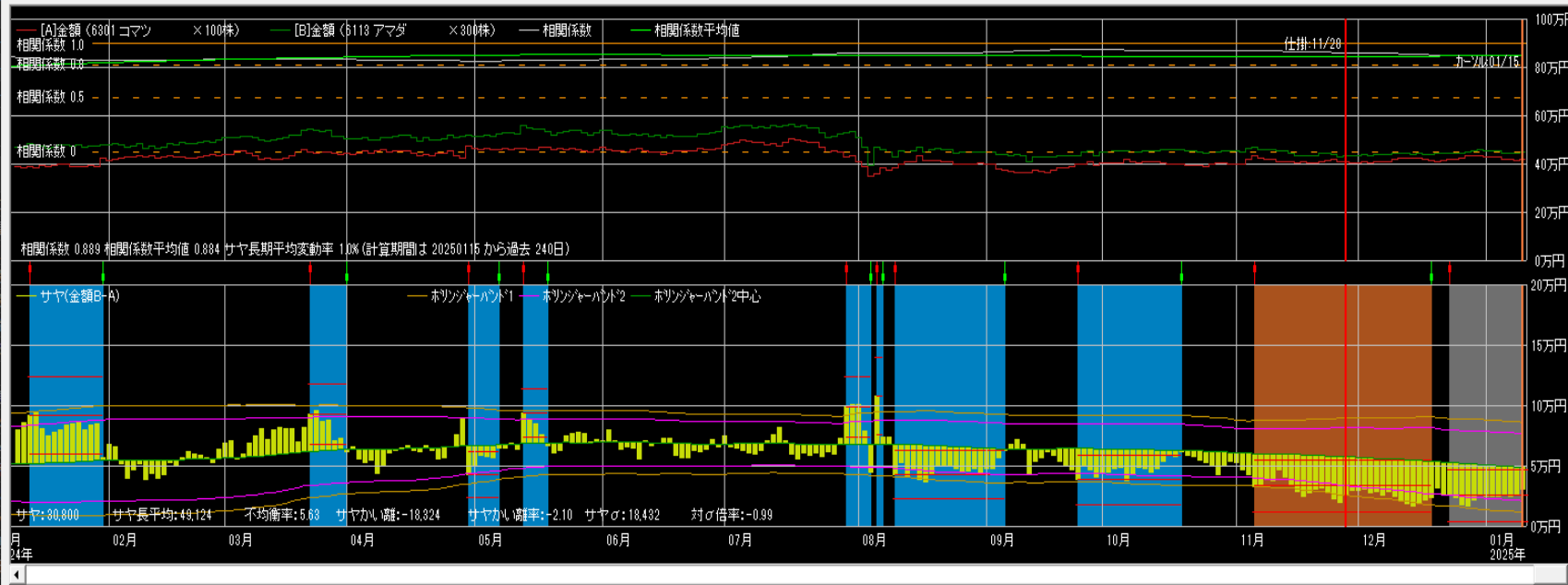

仕掛情報

年月日 20241128 寄付

[A]コマツ	[B]アマダ
単価 4,058	1,428
金額 405,800	428,400
サヤ(B-A)	22,600
予定利益	35,075

[A] 買 売 [B] 買 売

手仕舞い情報 (コール情報)

年月日 20250115 寄付

[A]コマツ	[B]アマダ
単価 4,195	1,487
金額 419,500	448,100
サヤ(B-A)	26,600
利益	4,000

買 売 気配

個別ペア損益グラフ

サヤ移動平均 短期 3 長期 240

ホリゾント 期間 150 秒かけ

相関係数0.944 10勝0敗

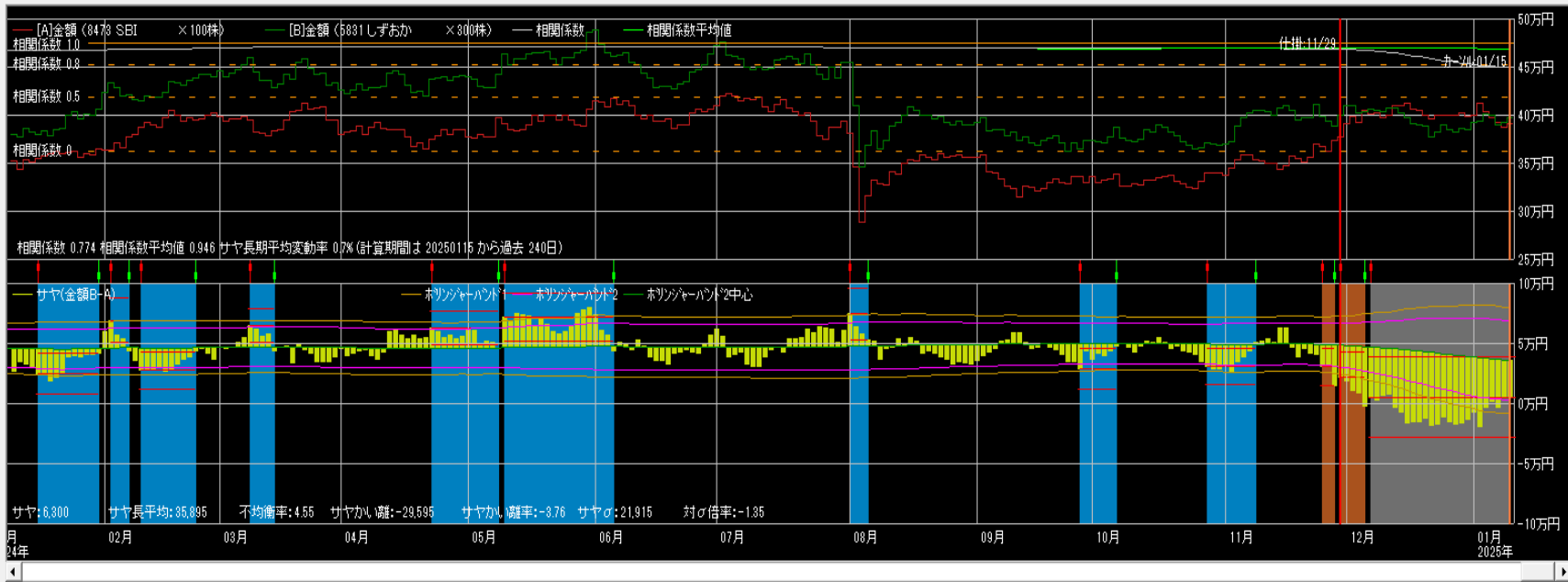

仕掛け情報

年月日 20241129 寄付

[A]SBI	[B]しずおか
単価 3,739	1,307
金額 373,900	392,100
サヤ(B-A)	18,200
予定利益	30,421

[A] 買 売 [B] 買 売

カルから引用 設定

手仕舞い情報 (カル情報)

年月日 20250115 寄付

[A]SBI	[B]しずおか
単価 3,917	1,330
金額 391,700	399,000
サヤ(B-A)	7,300
利益	-10,900 <input type="checkbox"/> 気配

手仕舞保存 取引履歴

損益内訳 分足損益グラフ

個別ペア損益グラフ

サヤ移 短期 3 長期 240

動平均

ホリゾント 期間 150 σ

相関係数0.902 10勝2敗

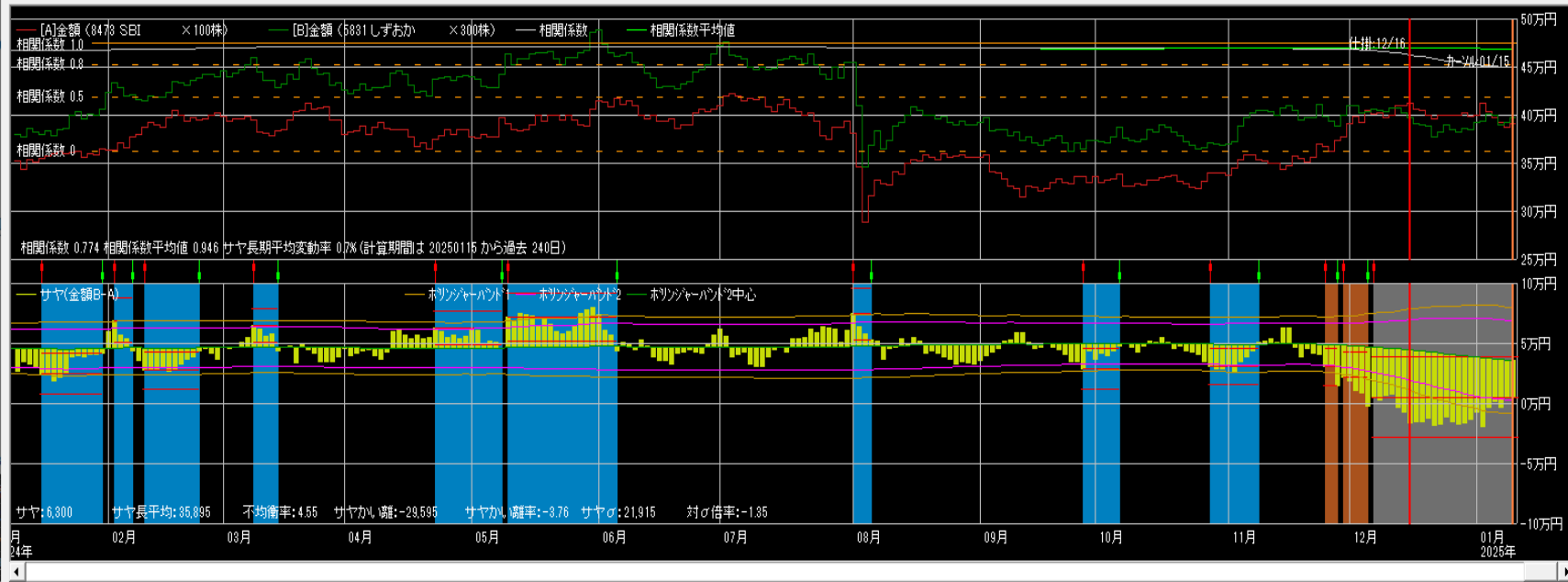

仕掛け情報

年月日 20241216 寄付

[A]SBI	[B]しずおか
単価 4,125	1,340
金額 412,500	402,000
サヤ(B-A)	-10,500
予定利益	55,329

[A] 買 売 [B] 買 売

カルから引用 設定

手仕舞い情報 (カル情報)

年月日 20250115 寄付

[A]SBI	[B]しずおか
単価 3,917	1,330
金額 391,700	399,000
サヤ(B-A)	7,300
利益	17,800 <input type="checkbox"/> 気配

手仕舞保存 取引履歴

損益内訳 分足損益グラフ

個別ペア損益グラフ

サヤ移 短期 3 長期 240

動平均

ホリゾント 期間 150 σ

相関係数0.893 10勝0敗

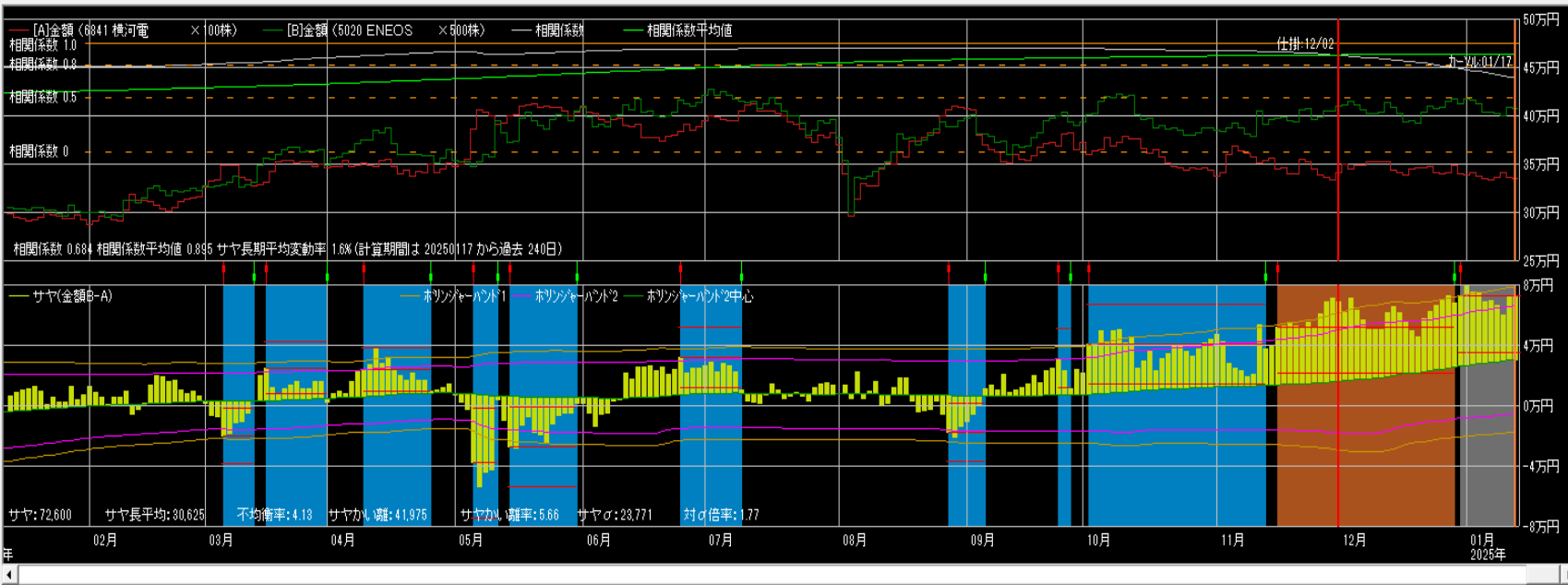

仕掛情報
年月日 [20241202] 寄付
[A]横河電 [B]ENEOS
単価 3,365 814
金額 336,500 407,000
サヤ(B-A) 70,500
予定利益 54,325
[A] 買 売 [B] 買 売
カールから引用 設定

手仕舞い情報 (カール情報)
年月日 [20250117] 寄付
[A]横河電 [B]ENEOS
単価 3,365 818
金額 336,500 409,000
サヤ(B-A) 72,500
利益 -2,000 気配
手仕舞保存 取引履歴
損益内訳 分足損益グラフ
 個別ペア損益グラフ
 サヤ移 短期 長期 240
動平均
 ホリゾント 期間 [150] σ [2]
バンド1

相関係数0.957 9勝3敗

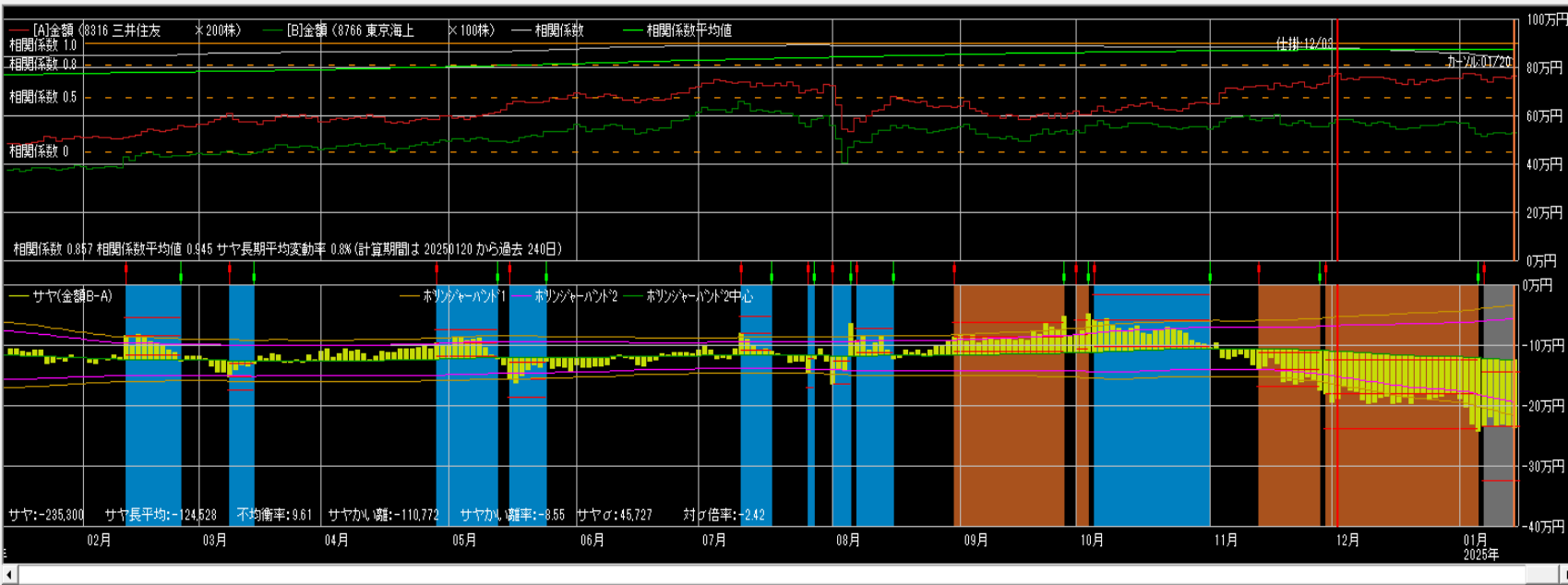

仕掛情報
年月日 [20241203] 寄付
[A]三井住友 [B]東京海上
単価 3,860 5,746
金額 772,000 574,600
サヤ(B-A) -197,400
予定利益 87,631
[A] 買 売 [B] 買 売
カールから引用 設定

手仕舞い情報 (カール情報)
年月日 [20250120] 寄付
[A]三井住友 [B]東京海上
単価 3,829 5,258
金額 765,800 525,800
サヤ(B-A) -240,000
利益 -42,600 気配
手仕舞保存 取引履歴
損益内訳 分足損益グラフ
 個別ペア損益グラフ
 サヤ移 短期 長期 240
動平均
 ホリゾント 期間 [150] σ [2]
バンド1

相関係数0.904 8勝1敗

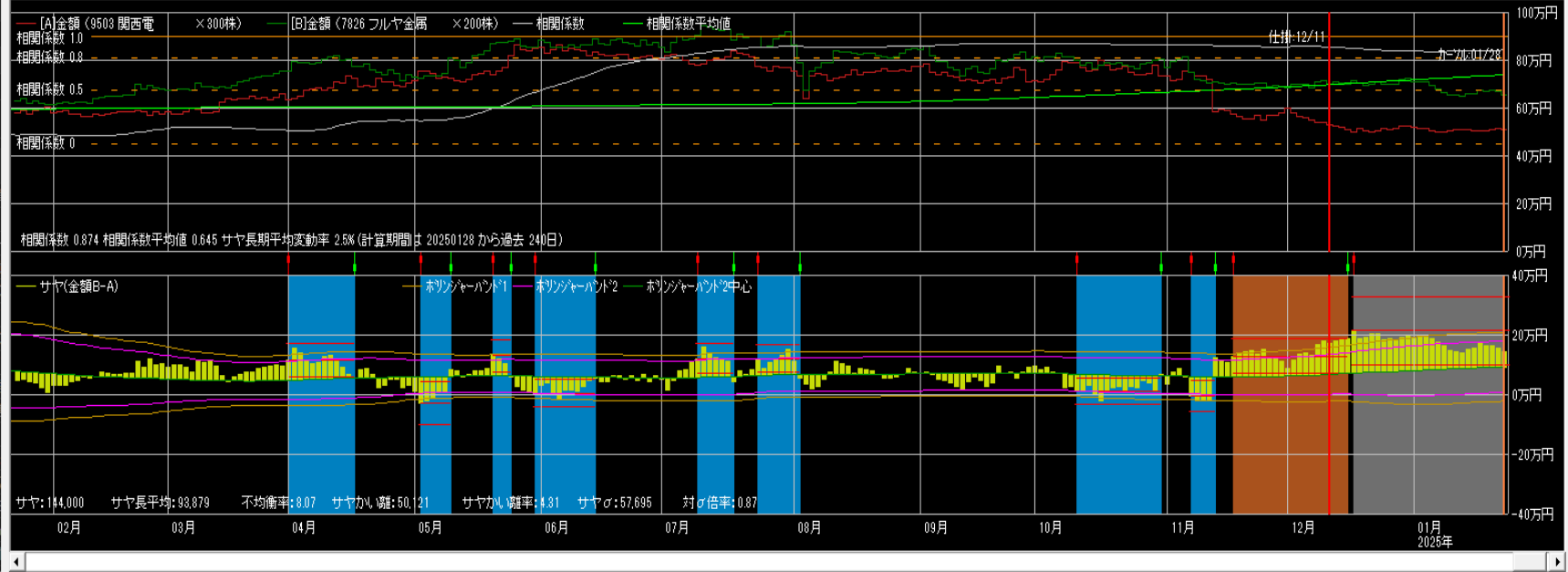

仕掛け情報

年月日 [20241211] 寄付

[A]関西電	[B]フルヤ金
単価 1,800	3,550
金額 540,000	710,000
サヤ(B-A)	170,000
予定利益	101,597

[A] 買 売 [B] 買 売

カールから引用

手仕舞い情報 (カール情報)

年月日 [20250128] 寄付

[A]関西電	[B]フルヤ金
単価 1,700	3,305
金額 510,000	661,000
サヤ(B-A)	151,000
利益	19,000

利益 気配

手仕舞い保存

損益内訳

個別ペア損益グラフ

サヤ移動平均 短期 3 長期 24

ホリゾンタル パート1 期間 [150] σ

相関係数0.894 10勝3敗

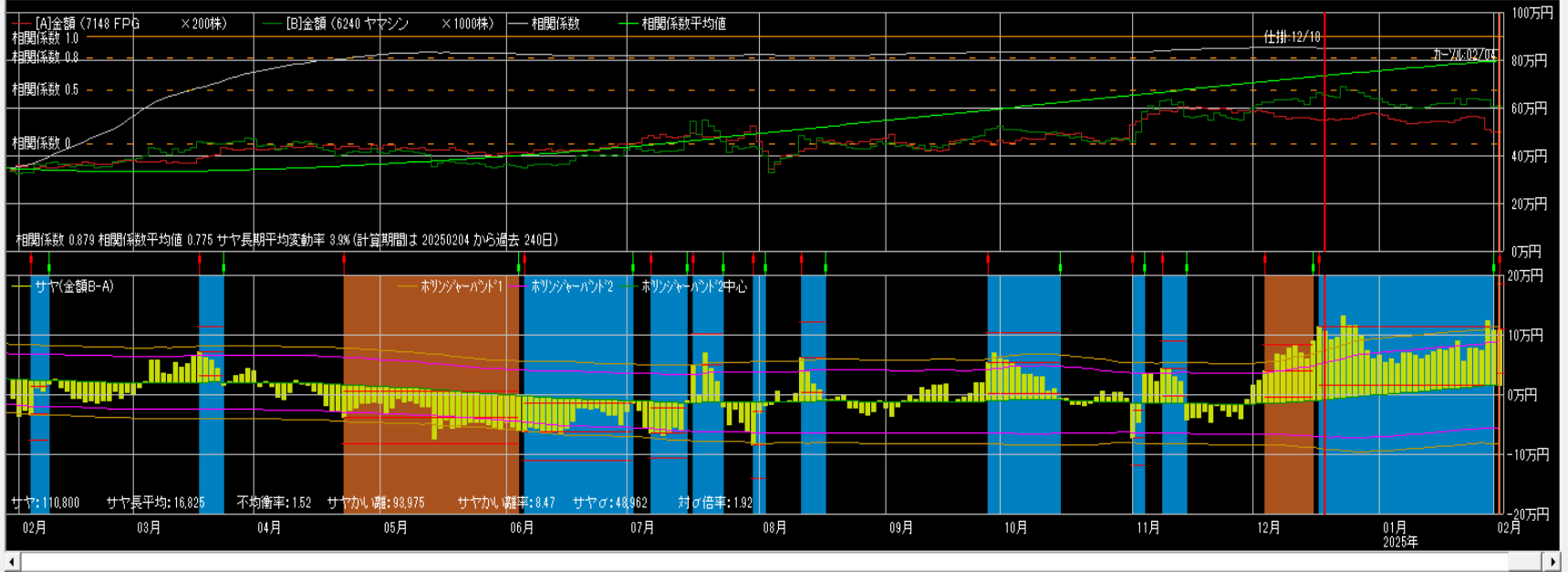

仕掛け情報

年月日 [20241218] 寄付

[A]FPG	[B]ヤマシ
単価 2,758	665
金額 551,600	665,000
サヤ(B-A)	113,400
予定利益	121,783

[A] 買 売 [B] 買 売

カールから引用

手仕舞い情報 (カール情報)

年月日 [20250204] 寄付

[A]FPG	[B]ヤマシ
単価 2,490	613
金額 498,000	613,000
サヤ(B-A)	115,000
利益	-1,600

利益 気配

手仕舞い保存

損益内訳

個別ペア損益グラフ

サヤ移動平均 短期 3 長期 24

ホリゾンタル パート1 期間 [150] σ

相関係数0.914 8勝0敗

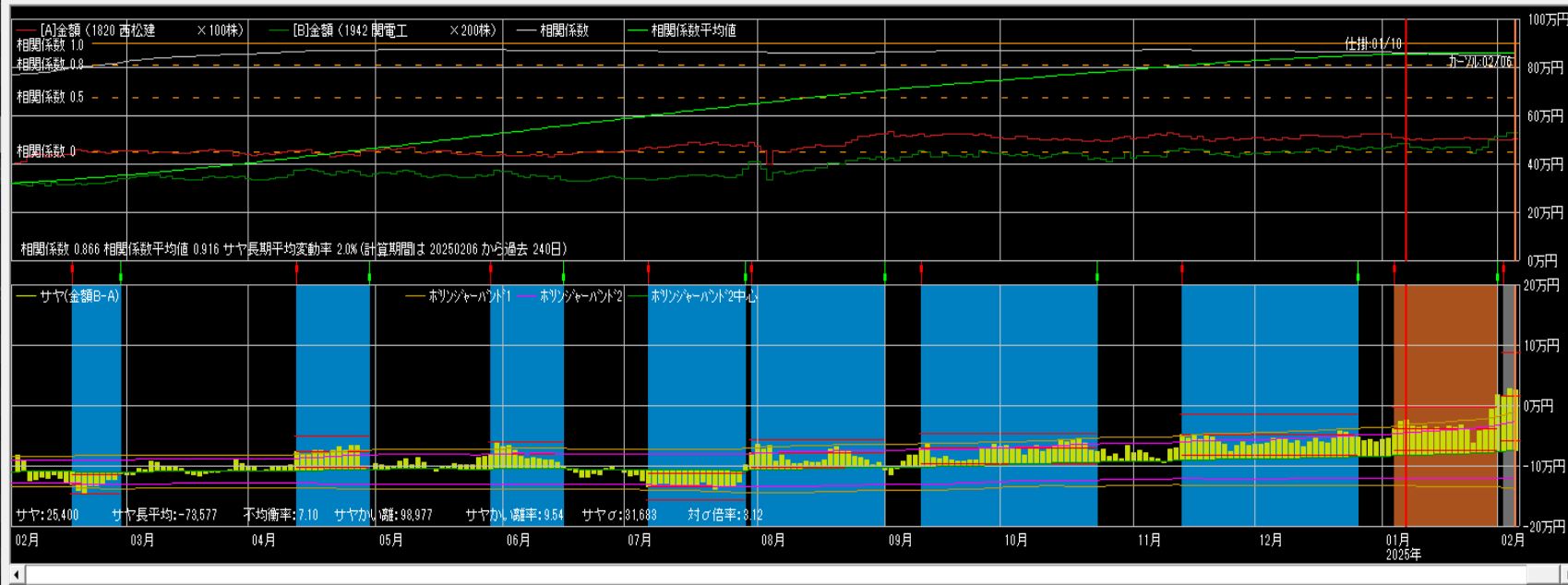

仕掛け情報
年月日 20250110 寄付
[A]西松建 [B]関電工
単価 5,080 2,420
金額 508,000 484,000
サヤ(B-A) -24,000
予定利益 58,180
[A] 買 売 [B] 買 売
キャンセル引用 設定

手仕舞い情報 (キャンセル情報)
年月日 20250206 寄付
[A]西松建 [B]関電工
単価 5,031 2,649
金額 503,100 529,800
サヤ(B-A) 26,700
利益 -50,700 気配
手仕舞保存 取引履歴
損益内訳 分足損益グラフ
 個別ペア損益グラフ
 サヤ移 短期 3 長期 240
動平均
 ホリゾント・バンド1 期間 150 σ 2

相関係数0.905 10勝0敗

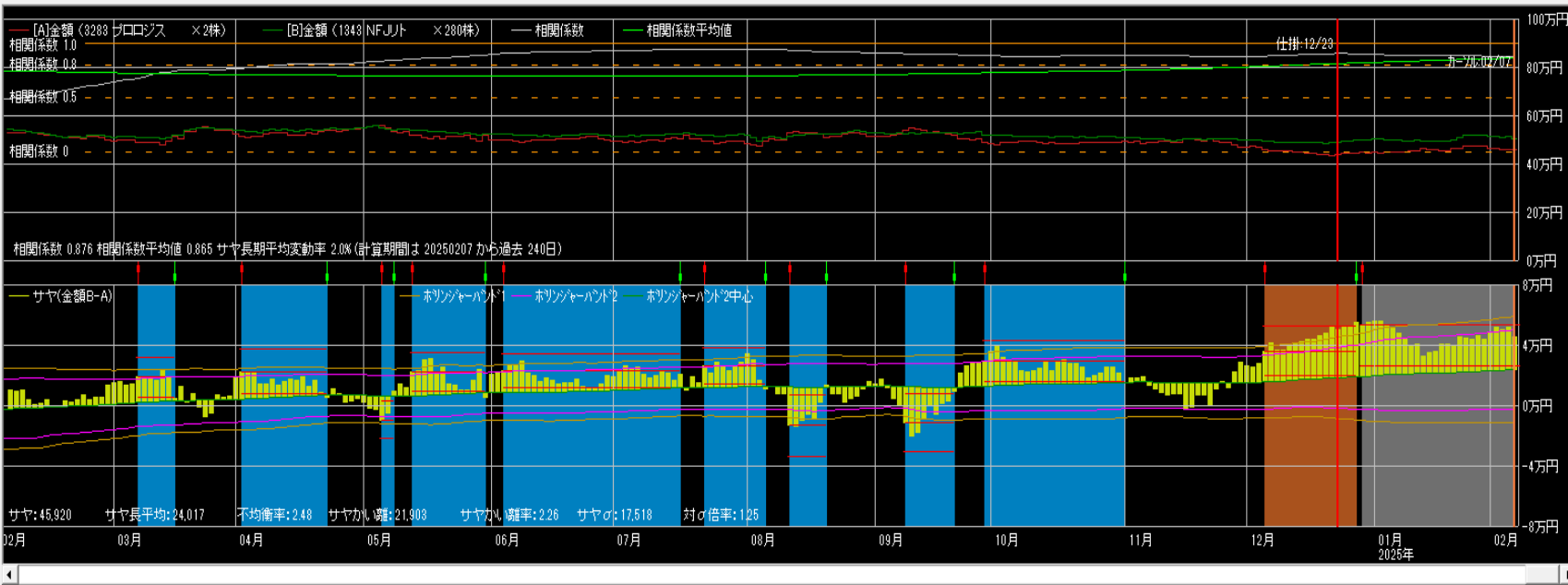

仕掛け情報
年月日 20241223 寄付
[A]プロロジ [B]NFJJ
単価 218,600 1,746
金額 437,200 488,880
サヤ(B-A) 51,680
予定利益 33,199
[A] 買 売 [B] 買 売
キャンセル引用 設定

手仕舞い情報 (キャンセル情報)
年月日 20250207 寄付
[A]プロロジ [B]NFJJ
単価 230,500 1,806
金額 461,000 505,680
サヤ(B-A) 44,680
利益 7,000 気配
手仕舞保存 取引履歴
損益内訳 分足損益グラフ
 個別ペア損益グラフ
 サヤ移 短期 3 長期 240
動平均
 ホリゾント・バンド1 期間 150 σ 2

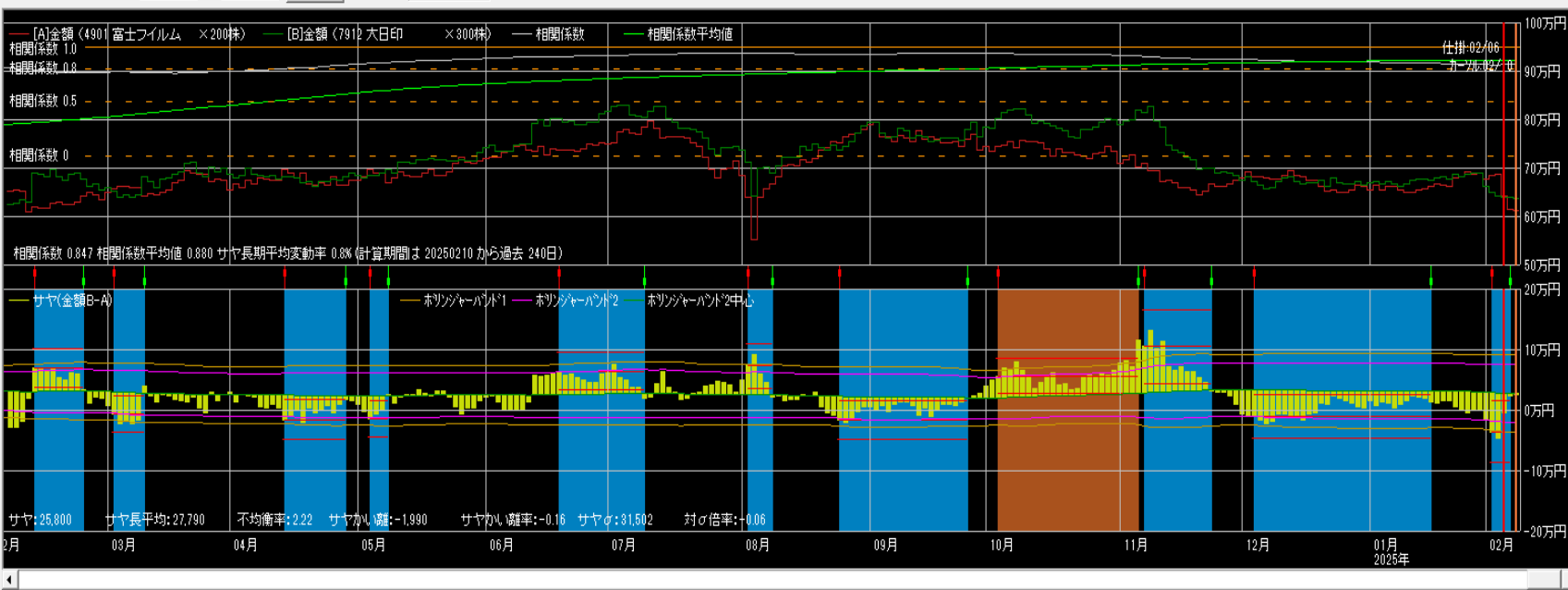

1/8~2/11
 手仕舞い 11ペア -16,800円
 5勝6敗 勝率45%
 (利食1 損切1 期限7 増玉2)

仕掛け 16ペア +402,720円

1000万円運用実績

2025/2/1~2025/1/31

2024	損益	利率
2月	-514,400円	-5.1%
3月	-582,210円	-5.8%
4月	84,500円	0.8%
5月	233,100円	2.3%
6月	379,740円	3.8%
7月	592,060円	5.9%
8月	843,235円	8.2%
9月	-64,230円	0.6%
10月	463,840円	4.6%
11月	277,145円	2.8%
12月	51,100円	0.5%
1月	-50,300円	-0.5%
合計	1,713,580円	17.0%



2017/3/1 ~ 2025/1/31 損益+33,578,830円

1000万円運用実績

2019/1/1~2023/12/31

損益 +16,373,785円

年	2019年		2020年		2021年		2022年		2023年	
	損益	利率	損益	利率	損益	利率	損益	利率	損益	利率
1月	-24,200	-0.2	133,900	1.3	242,110	2.4	72,100	0.7	49,800	0.5
2月	57,900	0.6	443,700	4.4	1,178,400	11.8	-136,250	-1.4	198,600	2.0
3月	213,800	2.1	950,800	9.5	185,540	1.9	377,500	3.8	305,600	3.1
4月	361,500	3.6	671,110	6.7	383,200	3.8	184,800	1.8	238,200	2.4
5月	984,460	9.8	736,780	7.4	285,900	2.9	498,200	5.0	210,100	2.1
6月	301,700	3.0	284,350	2.8	-271,800	-2.7	128,200	1.3	-495,100	-5.0
7月	726,270	7.3	8,900	0.1	248,200	2.5	582,800	5.8	64,400	0.6
8月	449,560	4.5	258,100	2.6	742,400	7.4	309,500	3.1	-160,400	-1.6
9月	165,300	1.7	86,300	0.9	-323,600	-3.2	315,300	3.2	-39,100	-0.4
10月	615,300	6.2	168,650	1.7	703,900	7.0	315,800	3.2	127,200	1.3
11月	366,200	3.7	245,900	2.5	257,110	2.6	425,200	4.3	852,260	8.5
12月	587,200	5.9	267,300	2.7	-311,100	-3.1	-88,100	0.9	-343,865	3.4
合計	4,804,990	48.0	4,255,790	42.6	3,320,260	33.2	2,985,050	29.9	1,007,695	10.0

ペア選定

できるだけ**相関係数**と**勝数**が
大きく、**サヤの動き**が良いペ
アを選定して下さい

サヤ取りで一番重要なのはサ
ヤに一定の開閉リズムがある
ことです

サヤの形

- サヤの山と谷が規則的に多く存在している
- サヤが短期で開閉している
- ボリンジャーバンドの間隔
サヤ長期移動平均線が一定
- サヤチャートの綺麗なペア

仕掛けのコツ

サヤチャートからサヤの動き
(開閉周期と変動幅)を読み
取り、仕掛けのタイミングを
計る

サヤ σ を考慮した最大かい離
で仕掛ける

当日の最大かい離のサヤ $\sigma \div$ 過去の最大かい離の
サヤ $\sigma \times$ 過去の最大かい離 $<$ 当日の最大かい離

手仕舞いルール

**資金量・方針・性格等を考慮して
自己売買ルールを確立して下さい**

- ・ **利食いは予定利益の+80%前後**
- ・ **損切りは予定利益の-80%前後**
- ・ **手仕舞い期限は30日前後**

投資の掟

- **売買ルールを守る**
- **メンタルコントロールをする**
- **資金管理に心がける**

売買ルール

- ルールがないといつも悩む
- ルールがないと結果が安定しない
- 自分に合ったルールを確立する
- 楽なトレードができる
- 検証ができ、修正も可能
- 複雑にしない
- 損失が出ることも含めルール
- コロコロ変えない
- 機械的に淡々と
- メンタルも安定する

メンタルコントロール

- **メンタルが崩れると台無しになる**
- **感情（欲・恐怖・退屈）は最大の敵**
- **ポーカーフェイス**
- **1回の結果よりトータルが大事**
- **勇気から自信が生まれる**
- **成功体験**
- **プラス思考**
- **好きこそものの上手なれ**
- **信じることができるか**
- **ルールが守れる**

資金管理

- 利小損大にならないように
- 銘柄分散
- 時間分散
- 資金分散
- 余裕資金を持っておく

リスク許容度

どれくらいまでなら資金がマイナスとなっても受け入れることができるか、気持ち的に耐えられるか

年齢（時間）、資産、年収、性格・経験と照らし合わせて考えてください

注意点

**仕掛けが早く、損切りができない
と負けパターンになります**

**仕掛けチャンスは沢山ありますので
余裕資金を持ち、エントリーの
タイミングを待って焦らず取り組
んでください。**

投資とは

投資は「長期に渡り継続して運用するもの」です

「継続は力なり」

トレードとは

**トレードで勝てるようになる
というのは、決してスマート
なことではなく、泥臭く、粘
り強く、自分の形を作り上げ
ていくものです**

ルーティンワーク

ビジネスとしての投資

毎日サヤチャートをチェックして、トレードセンス（感覚）を磨いてください。