

株式 サヤ取り実践セミナー



2025年1月7日

【内容】

- 市況解説
- 弊社取引実績
- 実践さや取り達人
- 注意事項
- 質疑応答

日経平均 (1年)



単位: B

下段: — 出来高 単位: (B株/口/枚)

(c)Quants Research Inc.

日経平均 (1ヶ月)



下段: — 出来高 単位:(B株/口/枚)

(c)Quants Research Inc.

達人売買ルール

- 相関係数と勝数が高くサヤの動きが良いペアを選定
- サヤ σ を考慮した最大かい離のタイミングで仕掛ける
- 利食いは予定利益の+80%
- 損切りは予定利益の-80%
- 手仕舞い期限は30日

※早手仕舞い・増玉

300万円手仕舞い

2024/12/11~2025/1/7

損益 -80,600円

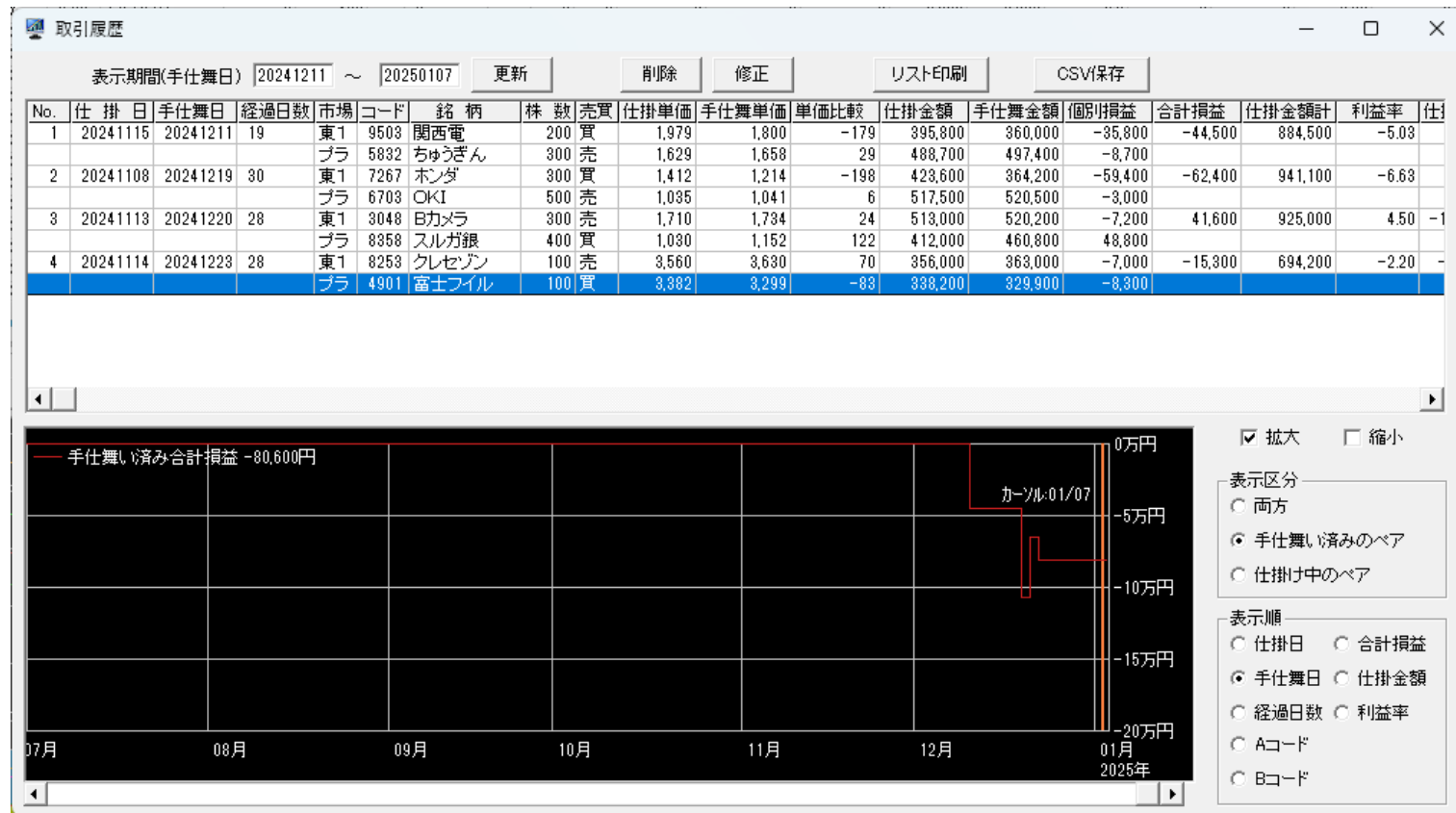

9503関西電×5832ちゅうぎん

2024/11/15~2024/12/11

損益 -44,500円

仕掛け時相関係数0.930 サヤかい離141,947円 (16.28%) 10勝1敗 19日

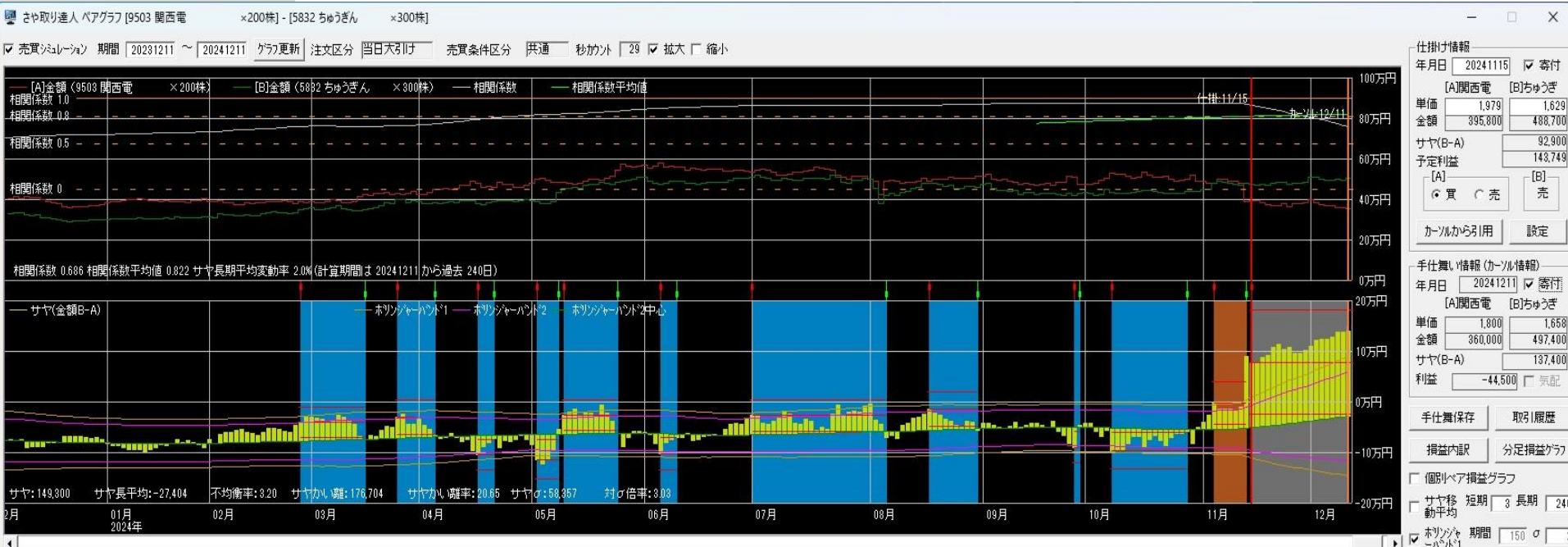

7267ホンダ×6703OKI

2024/11/8~2024/12/19

損益 -62,400円

仕掛け時相関係数0.907 サヤかい離73,031円 (7.72%) 10勝2敗 30日

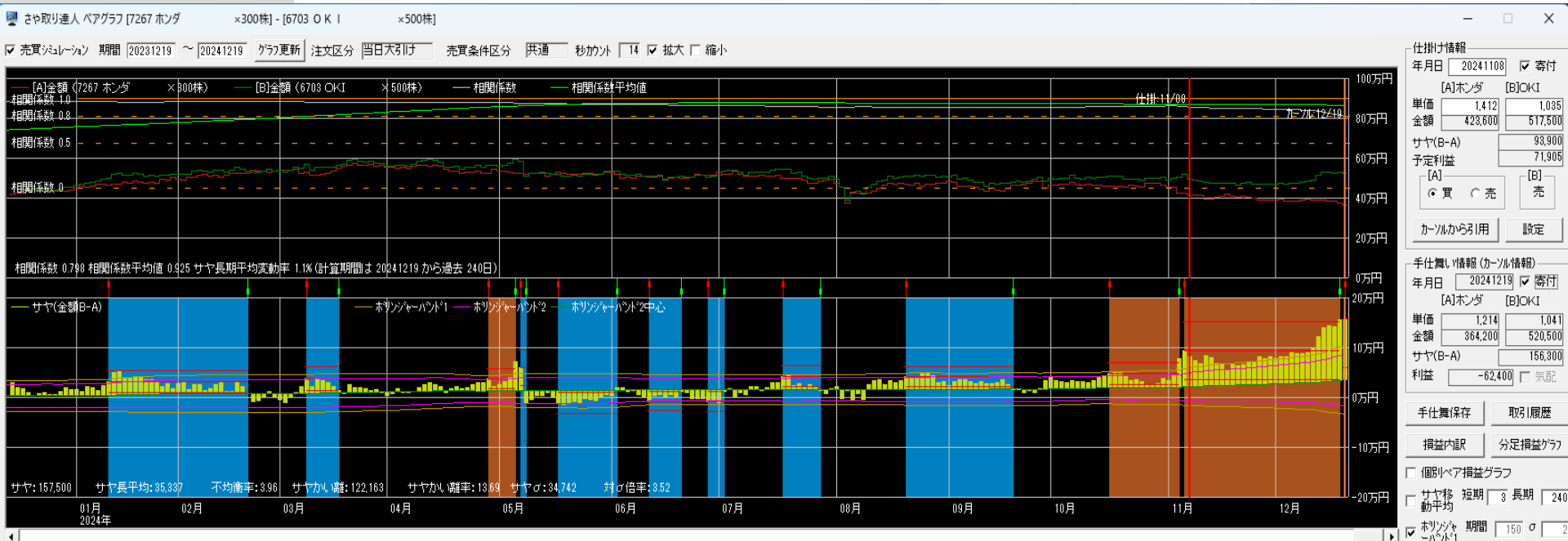

3048Bカメラ×8358スルガ銀

2024/11/13~2024/12/20

損益 +41,600円

仕掛け時相関係数0.917 サヤかい離43,459円 (4.64%) 11勝1敗 28日

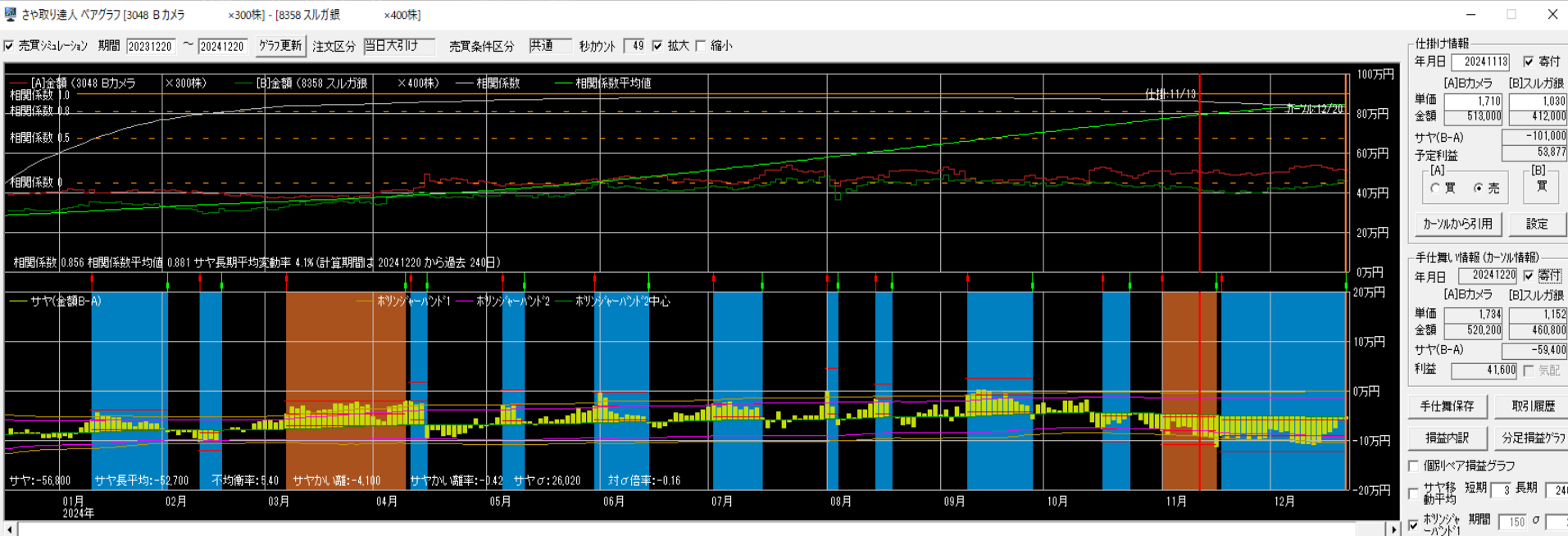

8253クレセゾ×4901富士フイ

2024/11/14~2024/12/23

損益 -15,300円

仕掛け時相関係数0.904 サヤかい離49,011円 (7.11%) 10勝1敗 28日

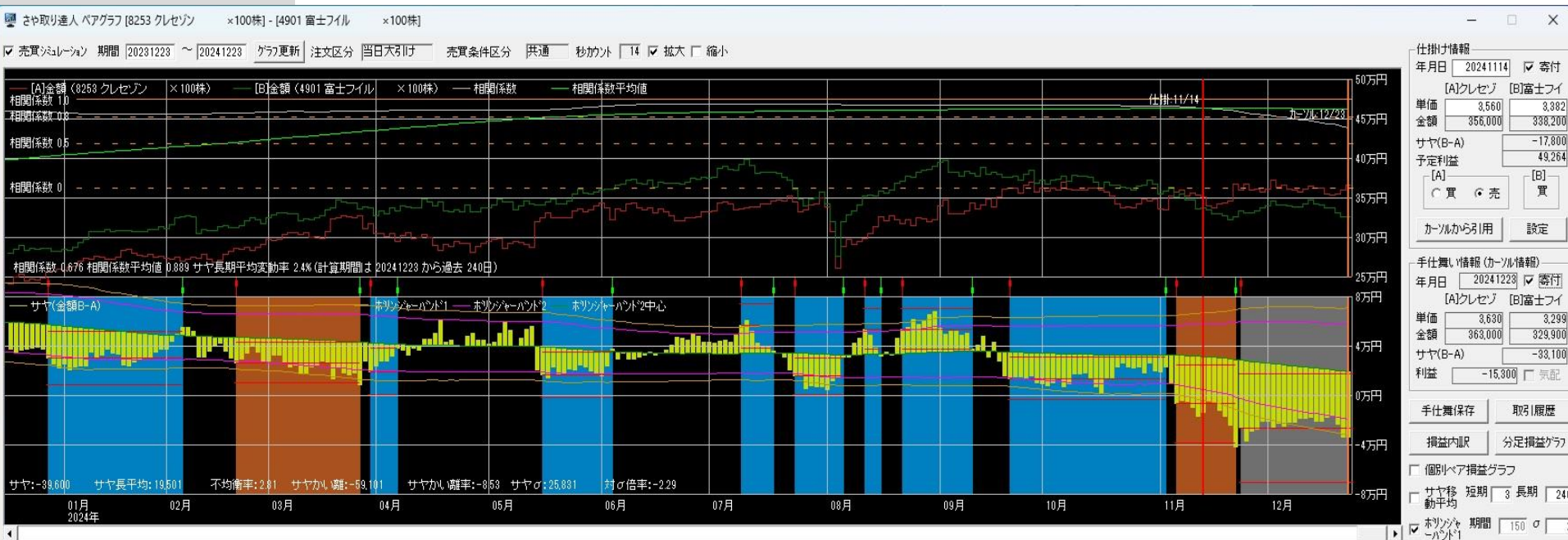

300万円運用実績

2024/1/1~2024/12/31

2024	損益	損益率	勝敗	勝率	日数
1月	16,700円	0.56%	3勝2敗	60.0%	19.6日
2月	-135,760円	-4.53%	2勝6敗	25.0%	19.5日
3月	-104,550円	-3.49%	4勝7敗	36.4%	18.6日
4月	215,700円	7.19%	7勝3敗	70.0%	15.1日
5月	-65,800円	2.60%	6勝6敗	50.0%	17.4日
6月	3,500円	0.12%	4勝5敗	44.4%	19.0日
7月	442,610円	14.75%	8勝2敗	80.0%	21.3日
8月	146,040円	4.87%	5勝4敗	55.6%	14.0日
9月	224,300円	7.48%	8勝3敗	72.7%	21.9日
10月	120,910円	4.03%	4勝0敗	100.0%	17.0日
11月	-111,500円	-3.72%	5勝6敗	45.5%	19.9日
12月	-60,750円	-2.03%	3勝4敗	42.9%	24.0日
合計	691,400円 (57,617円)	23.05% (1.92%)	59勝48敗	55.1%	18.9日

2012/2/1~2024/12/31 手仕舞い済み合計損益+23,820,800円

資金300万円（単利運用・寄付注文）※手数料は考慮していません

Copyright (C) 2025 Chivalry All Rights Reserved

損益内訳

勝数	負数	利益	損	損益
59	48	2,429,560円	1,738,160円	691,400円

平均利益	41,179円	勝率	55.1%
平均損	36,212円	PF/POR	1.40/1.14
平均損益	6,462円	時給	17,285円

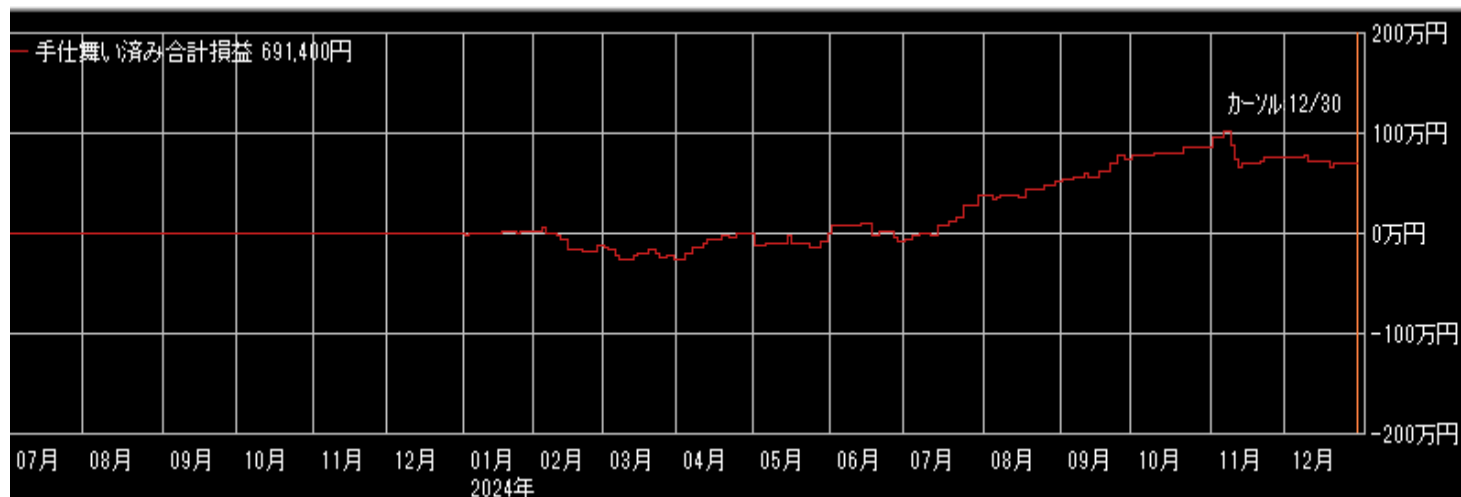

300万円運用実績

2014/1/1~2018/12/31

合計損益 11,571,880円

年	2014年		2015年		2016年		2017年		2018年	
	損益	利率	損益	利率	損益	利率	損益	利率	損益	利率
1月	15,000	0.50	35,600	1.19	249,900	8.33	234,600	7.82	270,100	9.00
2月	264,400	8.81	211,400	7.05	132,660	4.42	110,800	3.69	558,000	18.60
3月	209,300	6.98	-14,800	-0.49	324,220	10.81	-7,700	-0.26	108,500	3.62
4月	235,900	7.86	463,100	15.44	224,500	7.48	195,580	6.52	426,190	14.21
5月	259,900	8.66	106,960	3.57	138,180	4.61	176,790	5.89	463,700	15.46
6月	288,300	9.61	27,380	0.91	106,300	3.54	117,100	3.90	151,300	5.04
7月	-20,900	-0.70	79,600	2.65	181,500	6.05	210,100	7.00	235,300	7.84
8月	-11,500	-0.38	299,070	9.97	222,200	7.41	385,350	12.85	312,900	10.43
9月	186,000	6.20	148,420	4.95	122,000	4.07	99,100	3.30	132,600	4.42
10月	6,400	0.21	253,100	8.44	-97,700	-3.26	618,300	20.61	184,000	6.13
11月	296,000	9.87	187,200	6.24	267,000	8.90	155,100	5.17	303,300	10.11
12月	267,980	8.93	143,500	4.78	32,600	1.09	55,300	1.84	234,900	7.83
合計	1,996,780	66.56	1,940,530	64.67	1,903,360	63.45	2,350,420	78.35	3,380,790	112.69

300万円運用実績

2019/1/11~2023/12/31

合計損益 7,384,880円

年	2019年		2020年		2021年		2022年		2023年	
	損益	利率	損益	利率	損益	利率	損益	利率	損益	利率
1月	-36,200	-1.21	162,100	5.40	-65,500	-2.18	267,000	8.90	41,100	1.37
2月	-121,500	-4.05	281,000	9.37	313,800	10.46	37,000	1.23	206,000	6.87
3月	207,500	6.92	625,500	20.85	183,500	6.12	73,980	2.47	180,600	6.02
4月	-19,200	-0.64	124,100	4.14	194,000	6.47	277,200	9.24	114,900	3.83
5月	377,920	12.60	173,500	5.78	114,500	3.82	187,900	6.26	52,700	1.76
6月	123,900	4.13	81,800	2.73	-55,600	-1.85	-33,100	-1.10	-263,500	-8.78
7月	321,770	10.73	427,000	14.23	143,300	4.78	195,400	6.51	117,500	3.92
8月	52,560	1.75	238,700	7.96	195,100	6.50	218,600	7.29	32,400	1.08
9月	143,300	4.78	105,800	3.53	-118,400	-3.95	142,800	4.76	-8,800	-0.29
10月	212,800	7.09	28,650	0.96	265,500	8.85	142,900	4.76	56,000	1.87
11月	48,000	1.60	1,700	0.06	121,900	4.06	56,400	1.88	383,100	12.77
12月	123,000	4.10	-23,800	-0.79	-18,000	-0.60	-24,500	-0.82	-2,700	0.09
合計	1,433,850	47.80	2,226,050	74.20	1,274,100	42.47	1,541,580	51.39	909,300	30.31

資金300万円（単利運用・寄付注文）※手数料は考慮していません

Copyright (C) 2025 Chivalry All Rights Reserved

300万円仕掛け

2024/12/11~2025/1/7

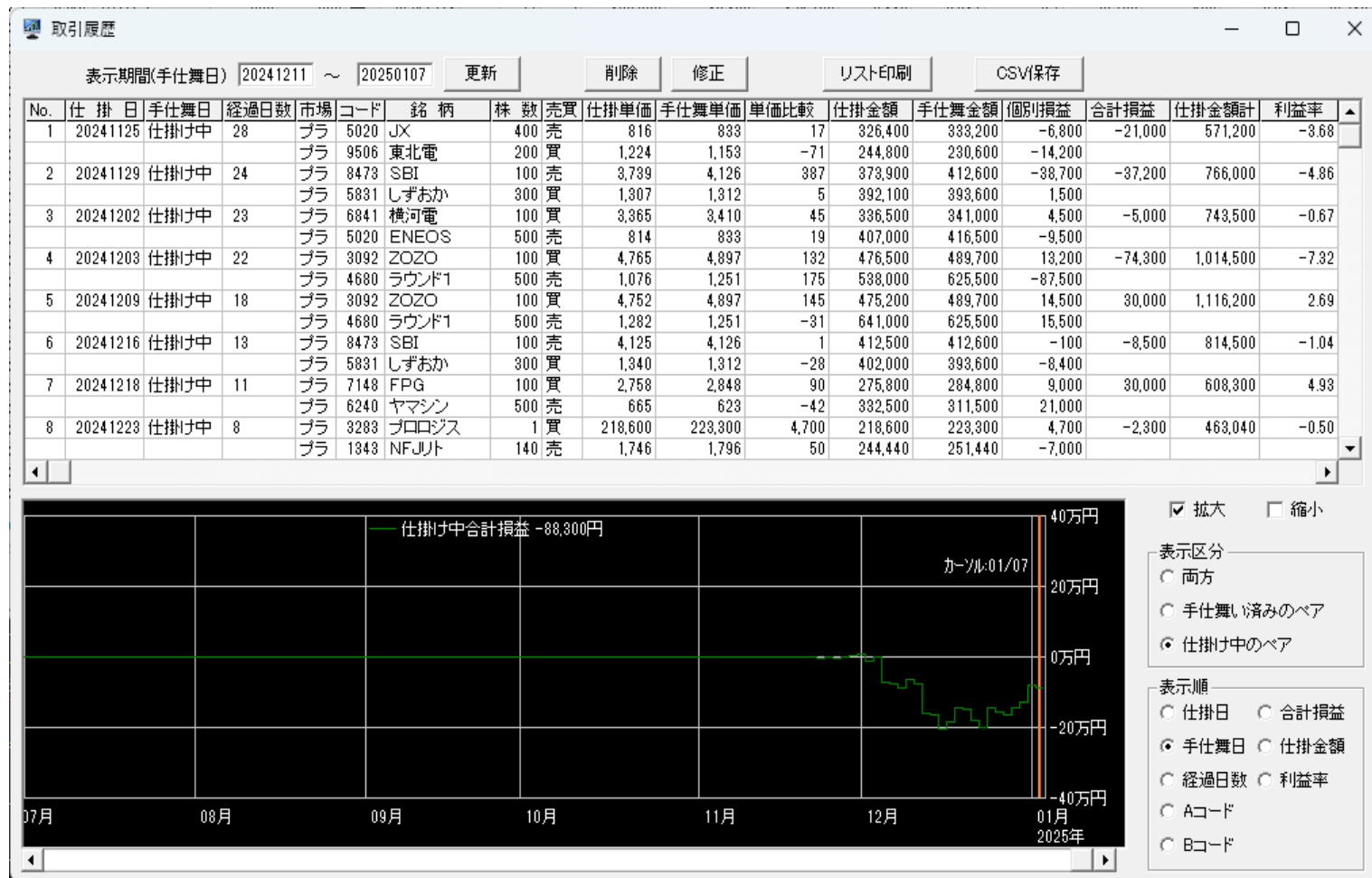

1000万円手仕舞い

2024/12/11~2025/1/7

損益 -20,500円

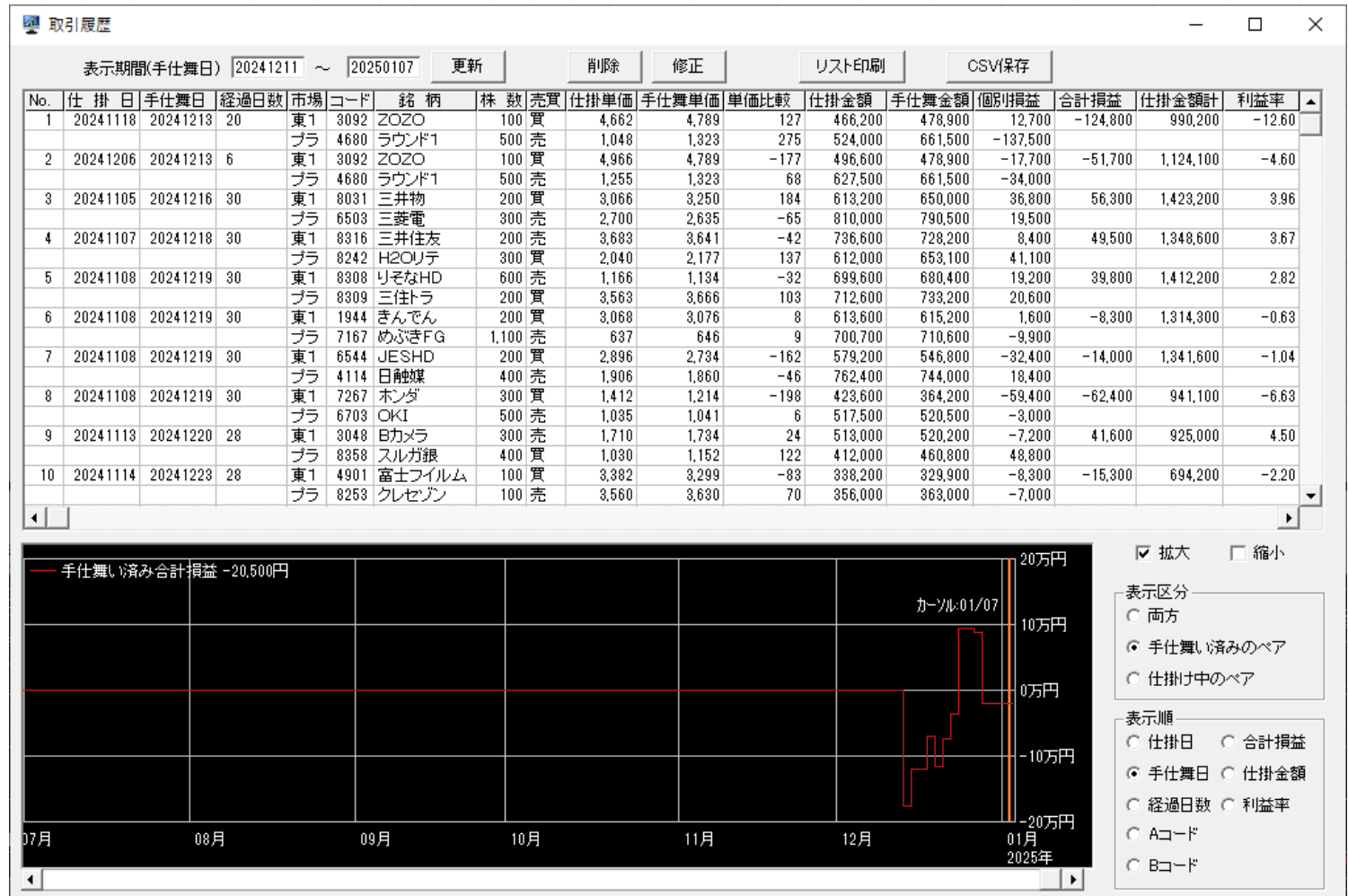

相関係数0.939 10勝1敗

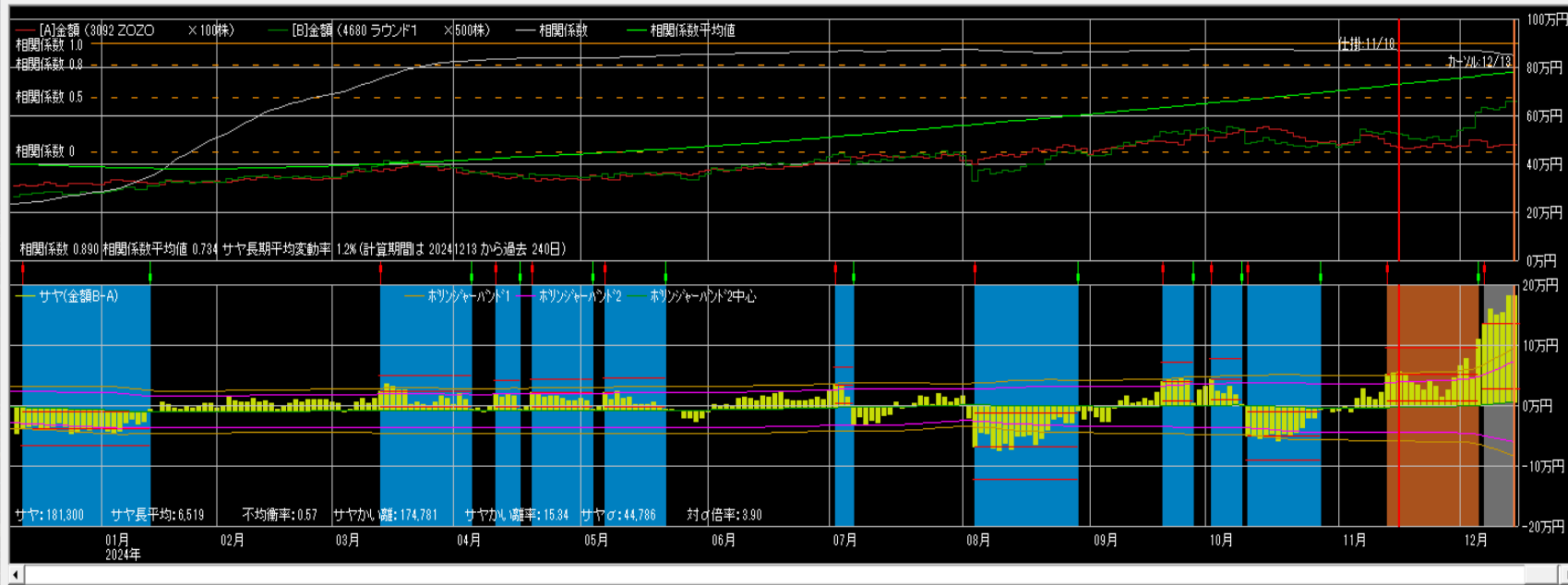

仕掛け情報

年月日 20241118 寄付

[A]ZOZO	[B]ラウンド
単価 4,662	1,048
金額 466,200	524,000
サヤ(B-A)	57,800
予定利益	60,349

買 売 売

カーソルから引用 設定

手仕舞い情報 (カーソル情報)

年月日 20241213 寄付

[A]ZOZO	[B]ラウンド
単価 4,789	1,323
金額 478,900	661,500
サヤ(B-A)	182,600
利益	-124,800 <input type="checkbox"/> 気配

手仕舞保存 取引履歴

損益内訳 分足損益グラフ

個別ペア損益グラフ

サヤ移 短期 3 長期 240

動平均

ホリゾント 期間 150 σ 2

相関係数0.929 10勝1敗

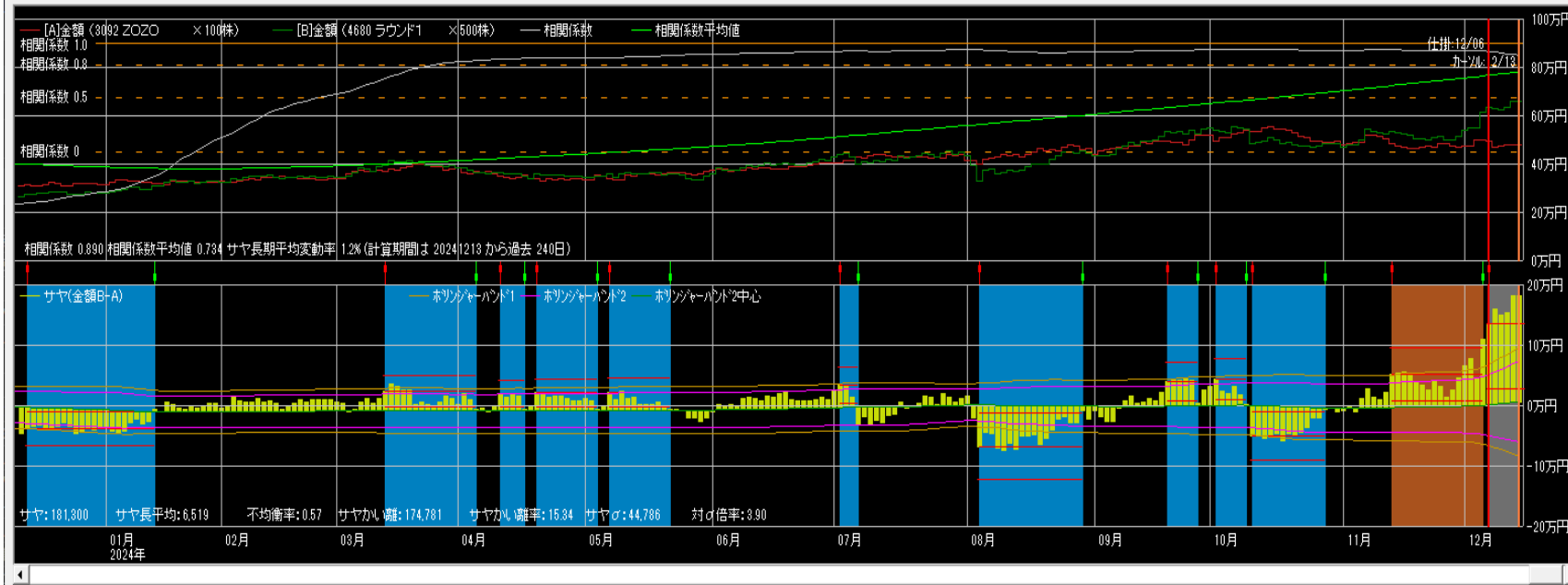

仕掛け情報

年月日 20241206 寄付

[A]ZOZO	[B]ラウンド
単価 4,966	1,255
金額 496,600	627,500
サヤ(B-A)	130,900
予定利益	129,659

買 売 売

カーソルから引用 設定

手仕舞い情報 (カーソル情報)

年月日 20241213 寄付

[A]ZOZO	[B]ラウンド
単価 4,789	1,323
金額 478,900	661,500
サヤ(B-A)	182,600
利益	-51,700 <input type="checkbox"/> 気配

手仕舞保存 取引履歴

損益内訳 分足損益グラフ

個別ペア損益グラフ

サヤ移 短期 3 長期 240

動平均

ホリゾント 期間 150 σ 2

相関係数0.935 8勝0敗

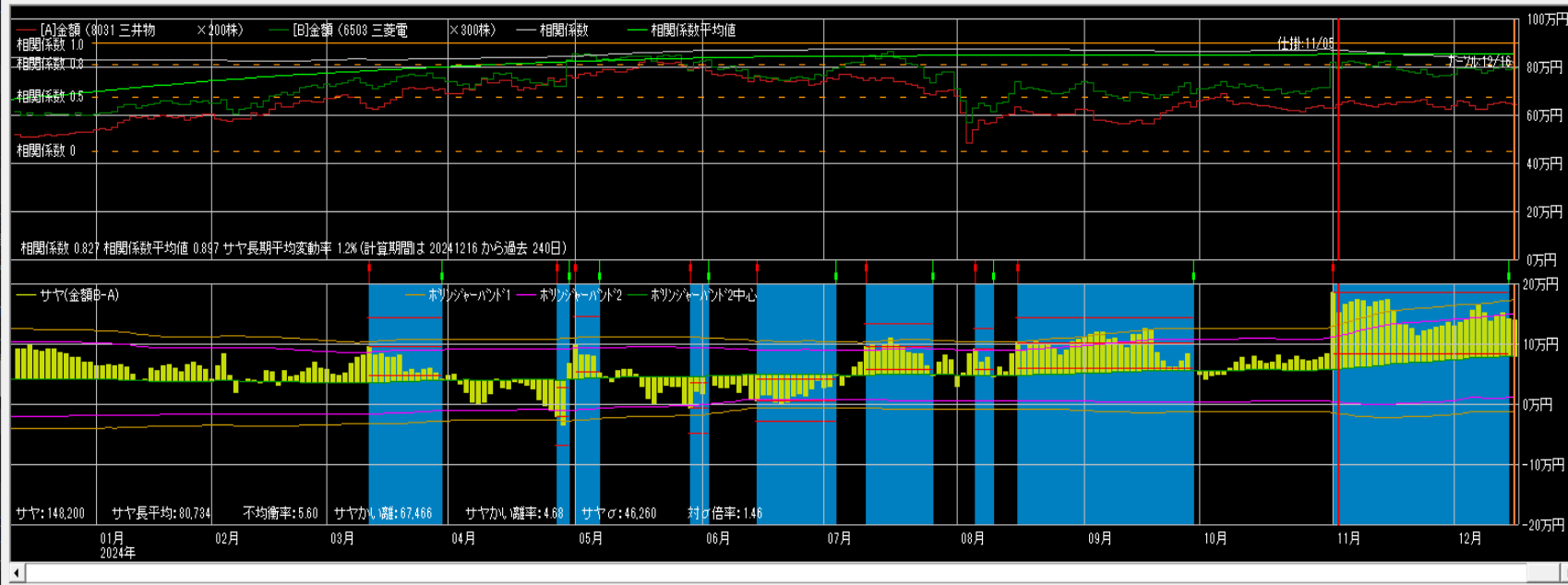

仕掛情報
 年月日 20241105 寄付
 [A]三井物 [B]三菱電
 単価 3,066 2,700
 金額 613,200 810,000
 サヤ(B-A) 196,800
 予定利益 138,067
 買 売 買
 カールから引用 設定

仕舞い情報 (カール情報)
 年月日 20241218 寄付
 [A]三井物 [B]三菱電
 単価 3,250 2,635
 金額 650,000 790,500
 サヤ(B-A) 140,500
 利益 56,300 気配
 仕舞い保存 取引履歴
 損益内訳 分足損益グラフ
 個別ベア損益グラフ
 サヤ移 短期 3 長期 240
 ボリジヤード 期間 150 σ 2

相関係数0.935 8勝1敗

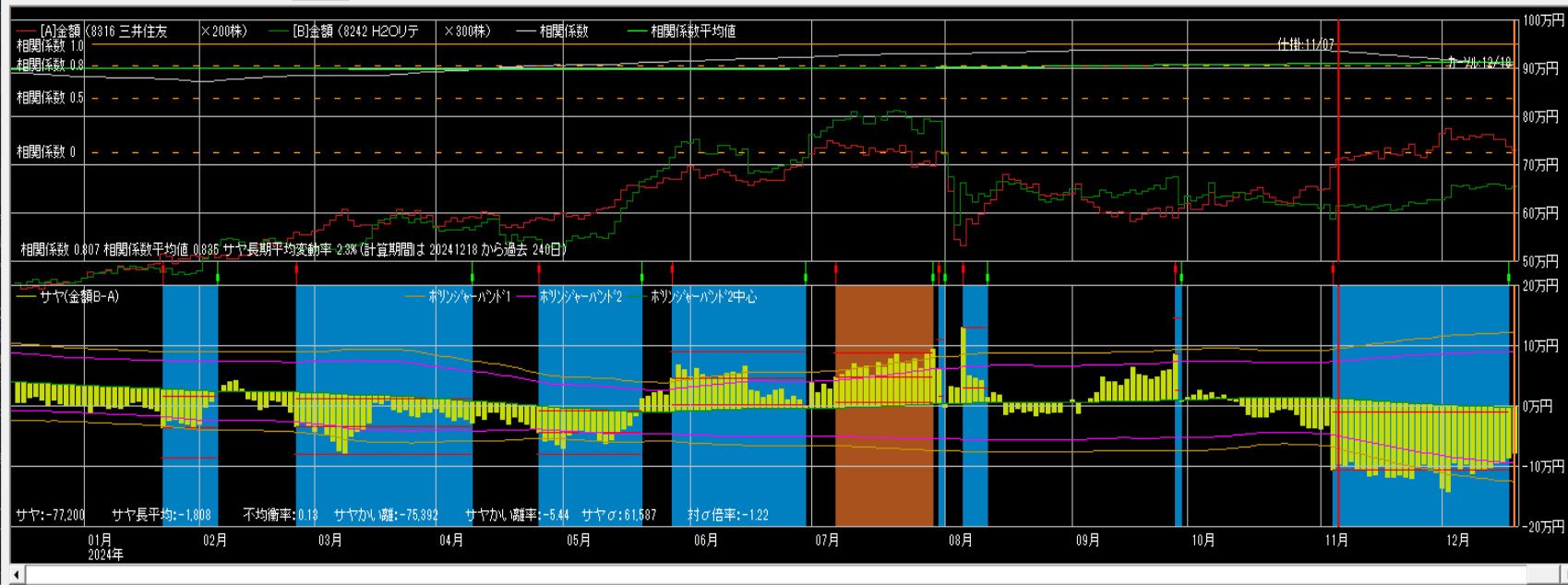

仕掛情報
 年月日 20241107 寄付
 [A]三井住友 [B]H2Oリテ
 単価 3,683 2,040
 金額 736,600 612,000
 サヤ(B-A) -124,600
 予定利益 136,792
 買 売 買
 カールから引用 設定

仕舞い情報 (カール情報)
 年月日 20241218 寄付
 [A]三井住友 [B]H2Oリテ
 単価 3,641 2,177
 金額 728,200 653,100
 サヤ(B-A) -75,100
 利益 49,500 気配
 仕舞い保存 取引履歴
 損益内訳 分足損益グラフ
 個別ベア損益グラフ
 サヤ移 短期 3 長期 240
 ボリジヤード 期間 150 σ 2

相関係数0.943 8勝2敗

売買シミュレーション 期間 20231219 ~ 20241219 クラウド更新 注文区分 平日大引け 売買条件区分 共通 移付外 12 拡大 縮小

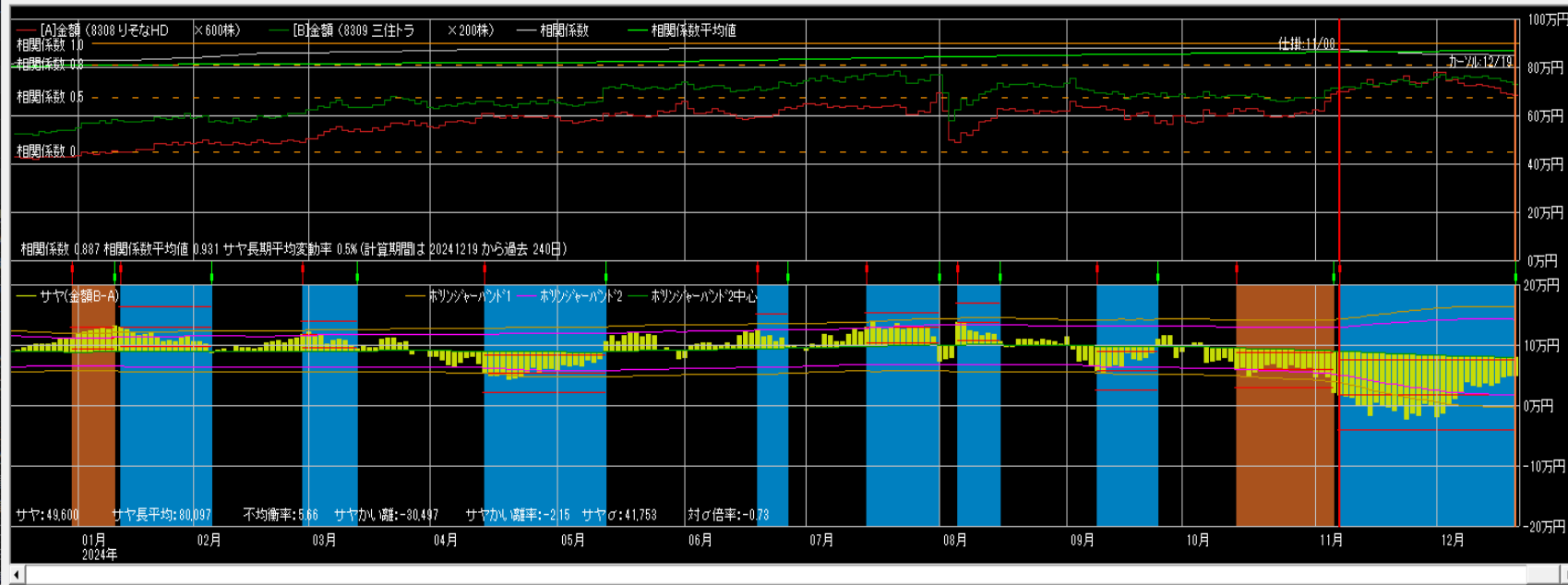

仕掛け情報

年月日 20241108 寄付

[A]リモなH [B]三住トラ

単価	1,166	3,563
金額	693,600	712,600
サヤ(B-A)	13,000	
予定利益	77,521	

買 売

カーンから引用 設定

手仕舞い情報 (カーン情報)

年月日 20241219 寄付

[A]リモなH [B]三住トラ

単価	1,134	3,666
金額	680,400	733,200
サヤ(B-A)	52,800	
利益	39,800	気配

手仕舞保存 取引履歴

損益内訳 分足損益グラフ

個別ペア損益グラフ

サヤ移 短期 3 長期 240 動平均

ホリゾント-バンド1 期間 150 σ 2

相関係数0.909 9勝0敗

売買シミュレーション 期間 20231219 ~ 20241219 クラウド更新 注文区分 平日大引け 売買条件区分 共通 移付外 43 拡大 縮小

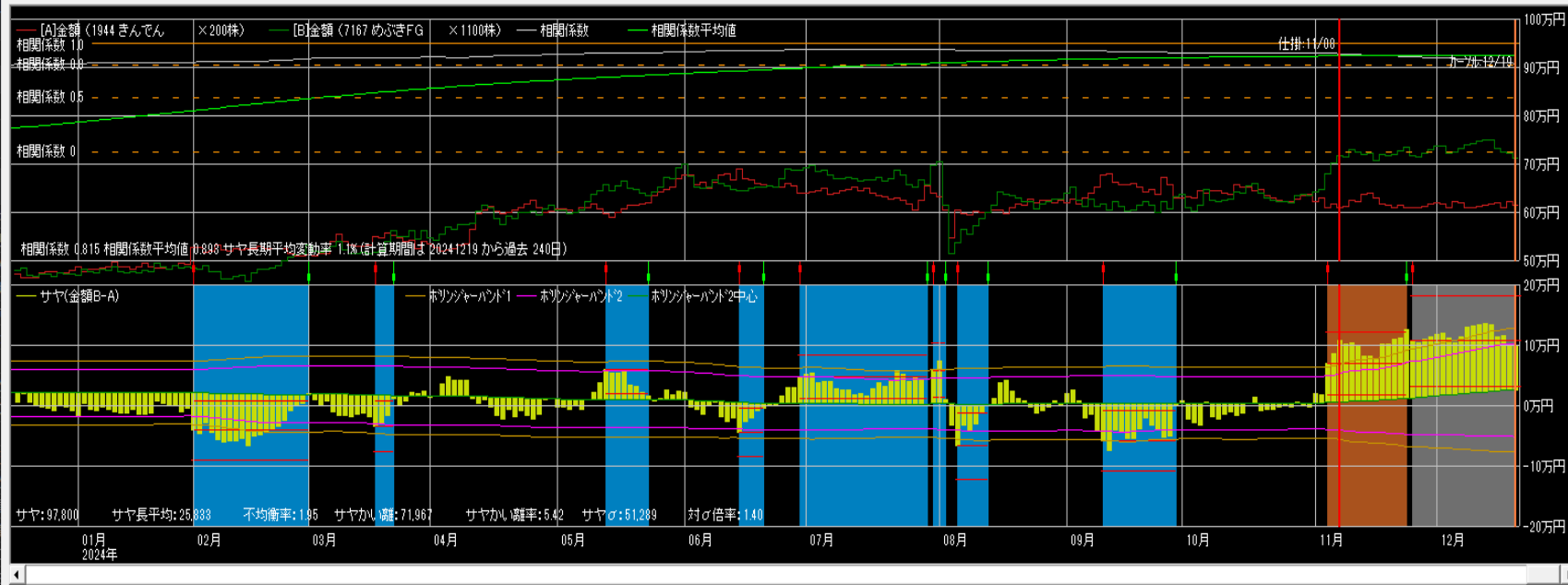

仕掛け情報

年月日 20241108 寄付

[A]きんでん [B]めふきFG

単価	3,068	637
金額	613,600	700,700
サヤ(B-A)	87,100	
予定利益	80,833	

買 売

カーンから引用 設定

手仕舞い情報 (カーン情報)

年月日 20241219 寄付

[A]きんでん [B]めふきFG

単価	3,076	646
金額	615,200	710,600
サヤ(B-A)	95,400	
利益	-8,300	気配

手仕舞保存 取引履歴

損益内訳 分足損益グラフ

個別ペア損益グラフ

サヤ移 短期 3 長期 240 動平均

ホリゾント-バンド1 期間 150 σ 2

相関係数0.937 8勝1敗

売買シミュレーション 期間 [20231219] ~ [20241219] グラフ更新 注文区分 当日大引け 売買条件区分 共通 秒外 14 拡大 縮小

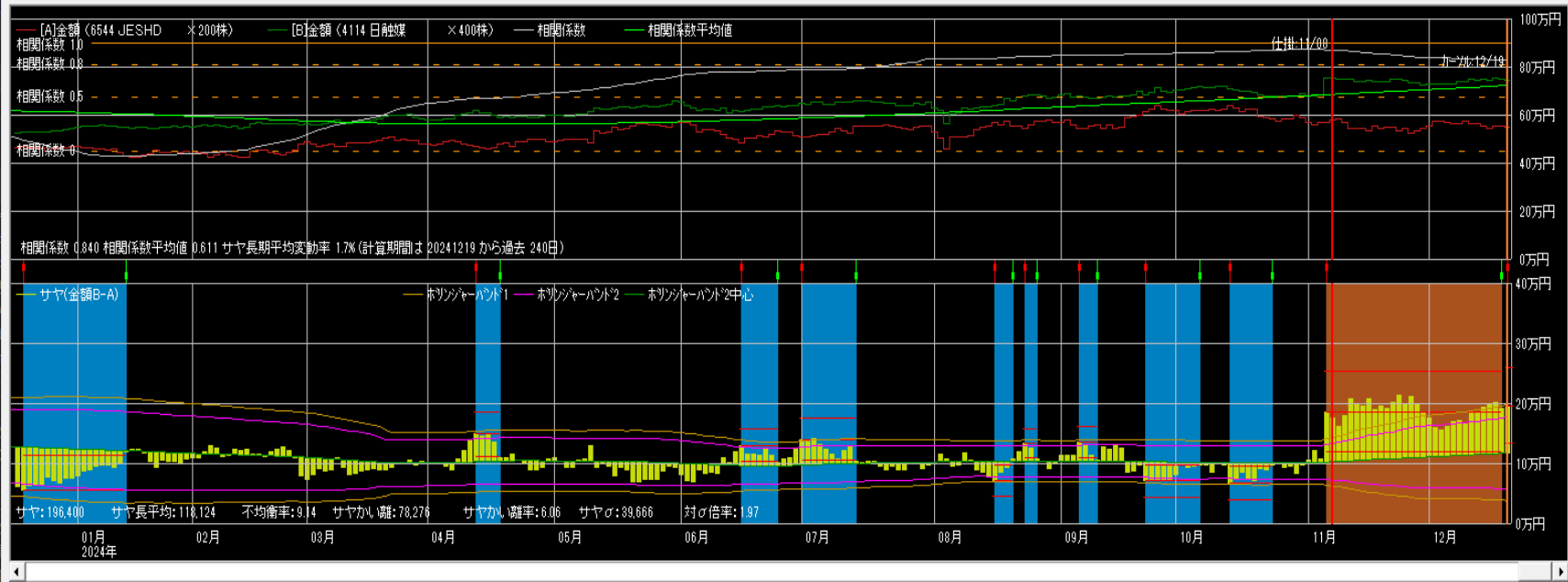

仕掛け情報
年月日 [20241108] 寄付
[A]JESH [B]日触媒
単価 2,896 1,906
金額 579,200 782,400
サヤ(B-A) 183,200
予定利益 80,065
[A] 買 売 [B] 買 売
カールから引用 設定

手仕舞い情報 (カール情報)
年月日 [20241219] 寄付
[A]JESH [B]日触媒
単価 2,734 1,860
金額 546,800 744,000
サヤ(B-A) 197,200
利益 -14,000 気配
手仕舞保存 取引履歴
損益内訳 分足損益グラフ
 個別ペア損益グラフ
 サヤ移 短期 [3] 長期 [240]
動平均
 ホリゾント・バンド1 期間 [150] σ [2]

相関係数0.907 10勝2敗

売買シミュレーション 期間 [20231219] ~ [20241219] グラフ更新 注文区分 当日大引け 売買条件区分 共通 秒外 27 拡大 縮小

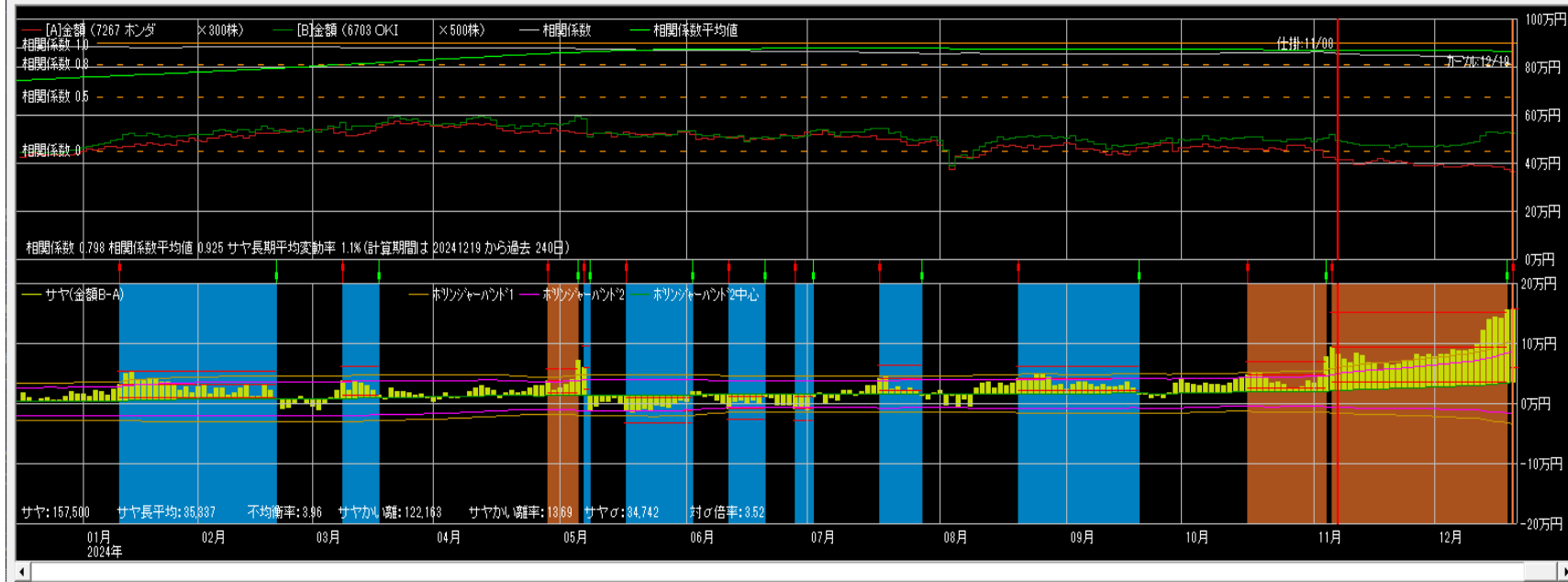

仕掛け情報
年月日 [20241108] 寄付
[A]ホンダ [B]OKI
単価 1,412 1,035
金額 423,600 517,500
サヤ(B-A) 93,900
予定利益 71,905
[A] 買 売 [B] 買 売
カールから引用 設定

手仕舞い情報 (カール情報)
年月日 [20241219] 寄付
[A]ホンダ [B]OKI
単価 1,214 1,041
金額 364,200 520,500
サヤ(B-A) 156,300
利益 -62,400 気配
手仕舞保存 取引履歴
損益内訳 分足損益グラフ
 個別ペア損益グラフ
 サヤ移 短期 [3] 長期 [240]
動平均
 ホリゾント・バンド1 期間 [150] σ [2]

相関係数0.917 11勝1敗

売買シミュレーション 期間 20231220 ~ 20241220 クラ更新 注文区分 平日大引け 売買条件区分 共通 秒外 49 拡大 縮小

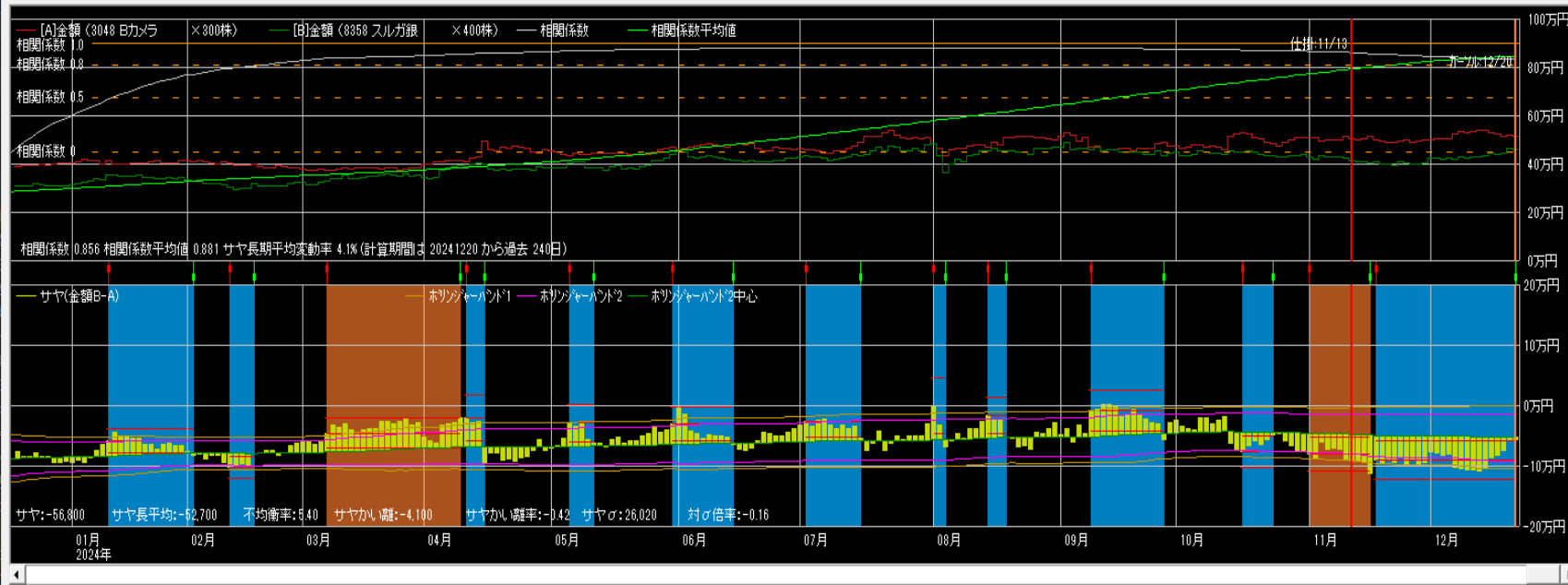

仕掛け情報
 年月日 20241113 寄付
 [A]Bカメラ [B]スルガ銀
 単価 1,710 1,030
 金額 513,000 412,000
 サヤ(B-A) -101,000
 予定利益 53,877
 買 売 買
 カールから引用 設定

手仕舞い情報 (カール情報)
 年月日 20241220 寄付
 [A]Bカメラ [B]スルガ銀
 単価 1,734 1,152
 金額 520,200 460,800
 サヤ(B-A) -59,400
 利益 41,600 気配

手仕舞い保存 取引履歴
 損益内訳 分足損益グラフ
 個別ペア損益グラフ
 サヤ移 短期 3 長期 240
 動平均
 ホリゾント 期間 150 σ 2
 パート1

相関係数0.904 10勝1敗

売買シミュレーション 期間 20231118 ~ 20241223 クラ更新 注文区分 平日大引け 売買条件区分 共通 秒外 40 拡大 縮小

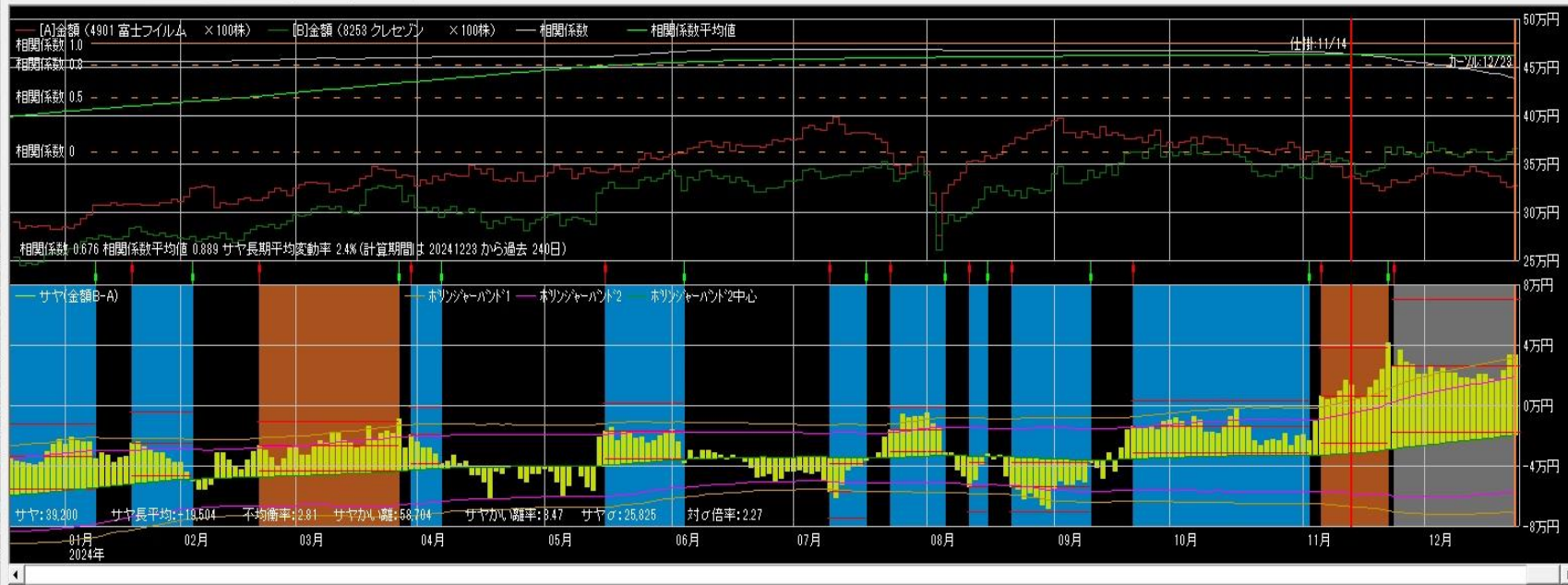

仕掛け情報
 年月日 20241114 寄付
 [A]富士フイ [B]クレゼン
 単価 3,382 3,560
 金額 338,200 356,000
 サヤ(B-A) 17,800
 予定利益 49,264
 買 売 売
 カールから引用 設定

手仕舞い情報 (カール情報)
 年月日 20241223 寄付
 [A]富士フイ [B]クレゼン
 単価 3,299 3,630
 金額 329,900 363,000
 サヤ(B-A) 33,100
 利益 -15,300 気配

手仕舞い保存 取引履歴
 損益内訳 分足損益グラフ
 個別ペア損益グラフ
 サヤ移 短期 3 長期 240
 動平均
 ホリゾント 期間 150 σ 2
 パート1

相関係数0.903 8勝0敗

売買シミュレーション 期間 20231118 ~ 20241223 注文区分 売買条件区分 秒間 18 拡大 縮小

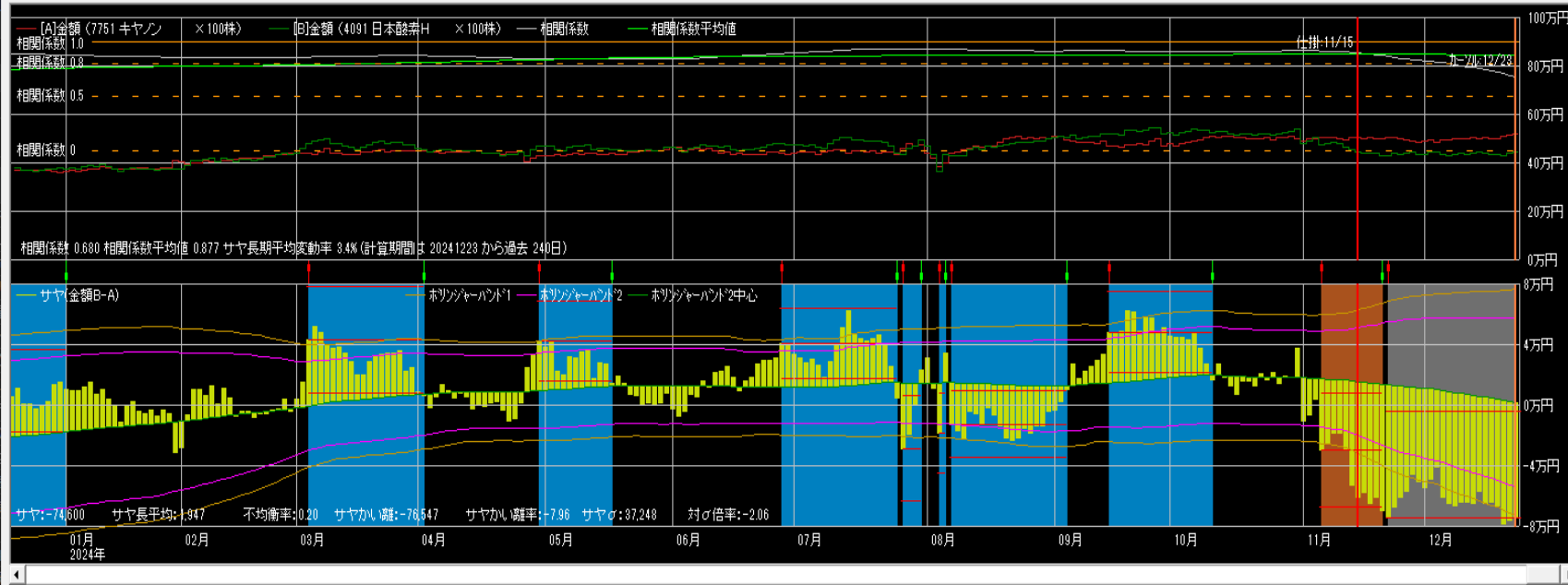

仕掛け情報

年月日 20241115 寄付

[A]キヤノン	[B]日本酸素
単価 5,105	4,426
金額 510,500	442,600
サヤ(B-A)	-67,900
予定利益	83,497

[A] 買 売 [B] 買 売

手仕舞い情報 (カーソル情報)

年月日 20241223 寄付

[A]キヤノン	[B]日本酸素
単価 5,195	4,442
金額 519,500	444,200
サヤ(B-A)	-75,300
利益	-7,400

買 売 買 売

個別ペア損益グラフ

サヤ移 短期 3 長期 240 動平均

ボリジターバンド1 期間 150 σ 2

相関係数0.916 8勝0敗

売買シミュレーション 期間 20231223 ~ 20241223 注文区分 売買条件区分 秒間 48 拡大 縮小

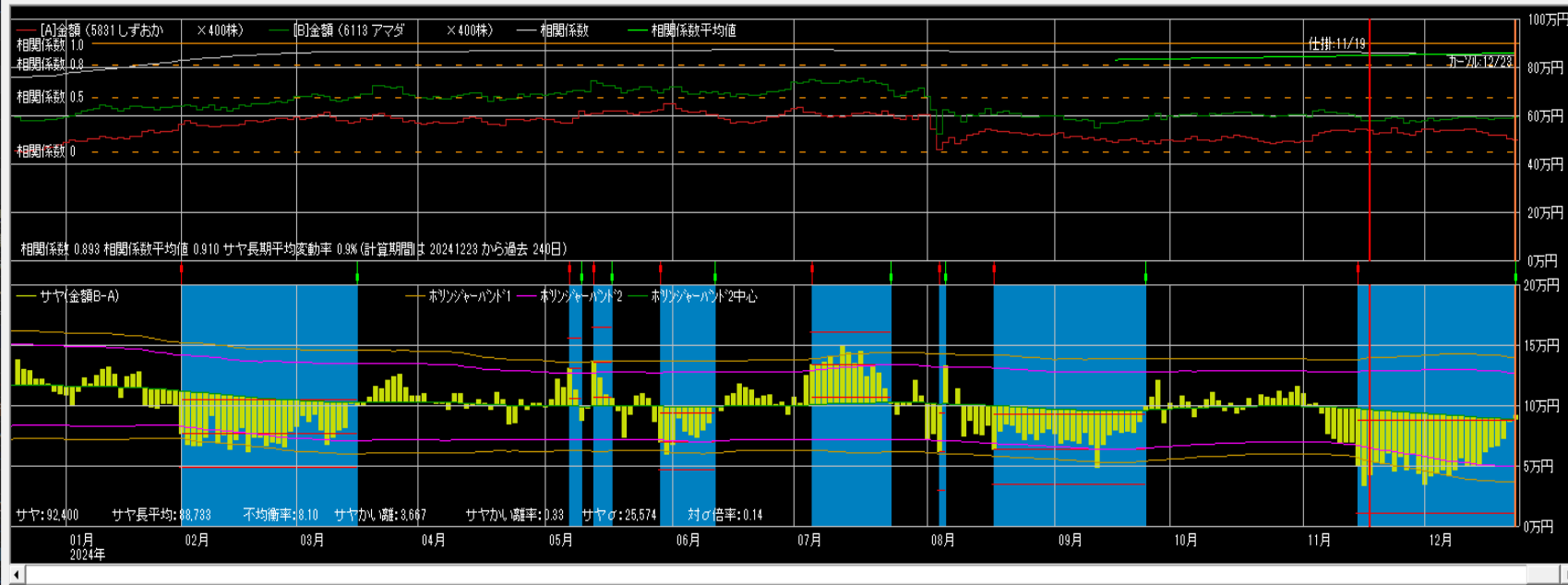

仕掛け情報

年月日 20241119 寄付

[A]しずおか	[B]アマダ
単価 1,354	1,445
金額 541,600	578,000
サヤ(B-A)	36,400
予定利益	60,320

[A] 買 売 [B] 買 売

手仕舞い情報 (カーソル情報)

年月日 20241223 寄付

[A]しずおか	[B]アマダ
単価 1,258	1,485
金額 503,200	594,000
サヤ(B-A)	90,800
利益	54,400

買 売 買 売

個別ペア損益グラフ

サヤ移 短期 3 長期 240 動平均

ボリジターバンド1 期間 150 σ 2

相関係数0.923 8勝0敗

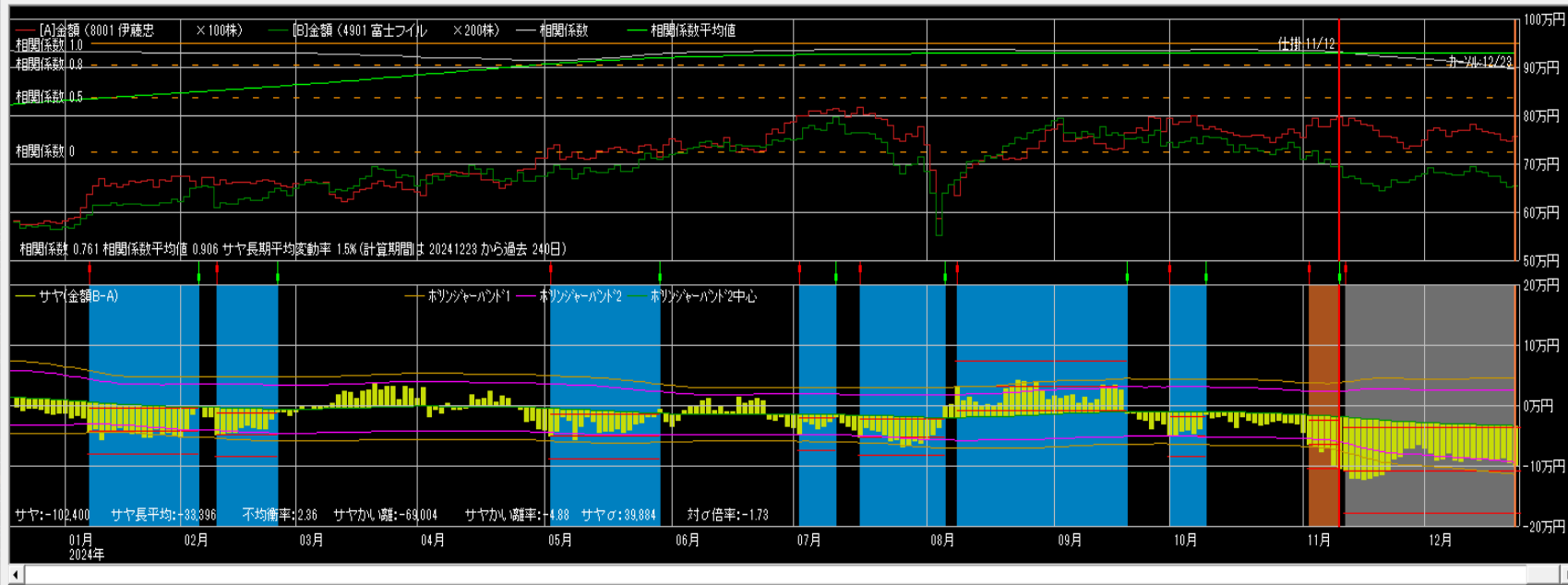

仕掛け情報
年月日 20241112 寄付
[A]伊藤忠 [B]富士フイ
単価 7,958 3,456
金額 795,800 691,200
サヤ(B-A) -104,600
予定利益 86,288
[A] [B]
買 売 買
カールから引用 設定

手仕舞い情報(カール情報)
年月日 20241223 寄付
[A]伊藤忠 [B]富士フイ
単価 7,580 3,299
金額 758,000 659,800
サヤ(B-A) -98,200
利益 6,400 気配
手仕舞保存 取引履歴
損益内訳 足損益グラフ
個別ペア損益グラフ
サヤ移 短期 3 長期 240
動平均
ボリシジャーバンド1 期間 150 σ 2

相関係数0.893 9勝2敗

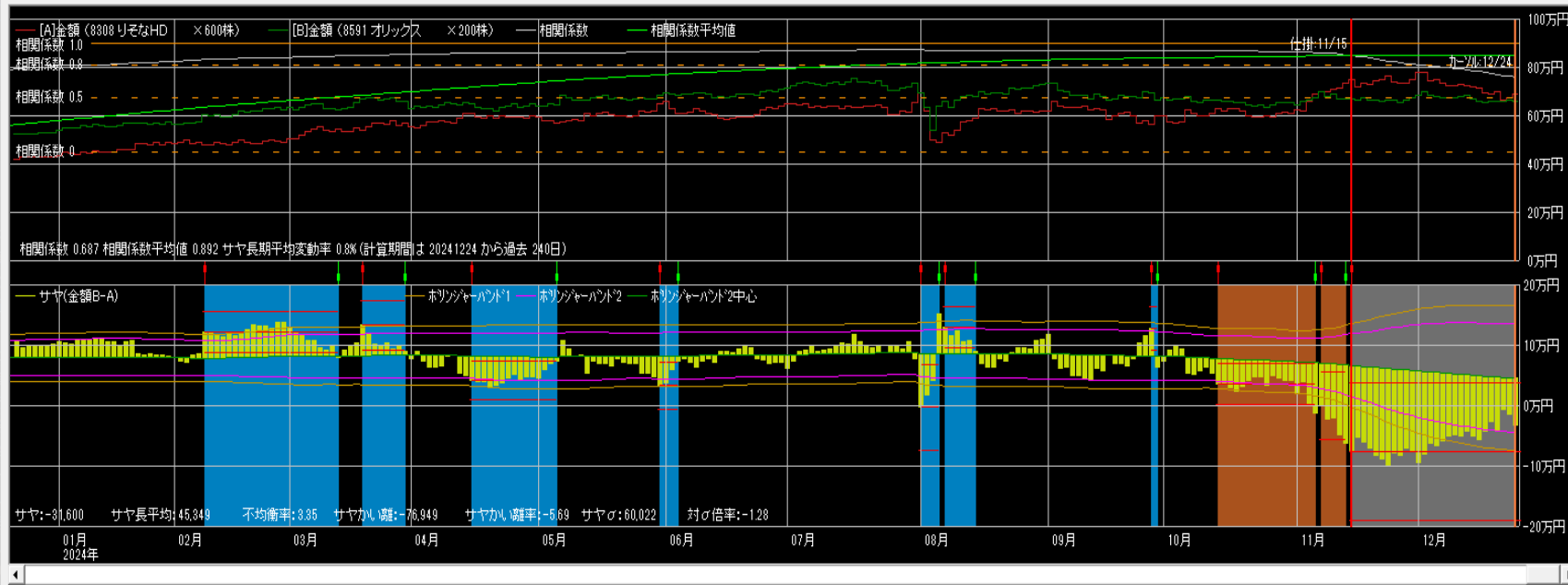

仕掛け情報
年月日 20241115 寄付
[A]リソナH [B]オリック
単価 1,253 3,365
金額 751,800 678,000
サヤ(B-A) -78,800
予定利益 145,448
[A] [B]
買 売 買
カールから引用 設定

手仕舞い情報(カール情報)
年月日 20241224 寄付
[A]リソナH [B]オリック
単価 1,154 3,312
金額 692,400 682,400
サヤ(B-A) -30,000
利益 48,800 気配
手仕舞保存 取引履歴
損益内訳 足損益グラフ
個別ペア損益グラフ
サヤ移 短期 3 長期 240
動平均
ボリシジャーバンド1 期間 150 σ 2

相関係数0.898 9勝2敗

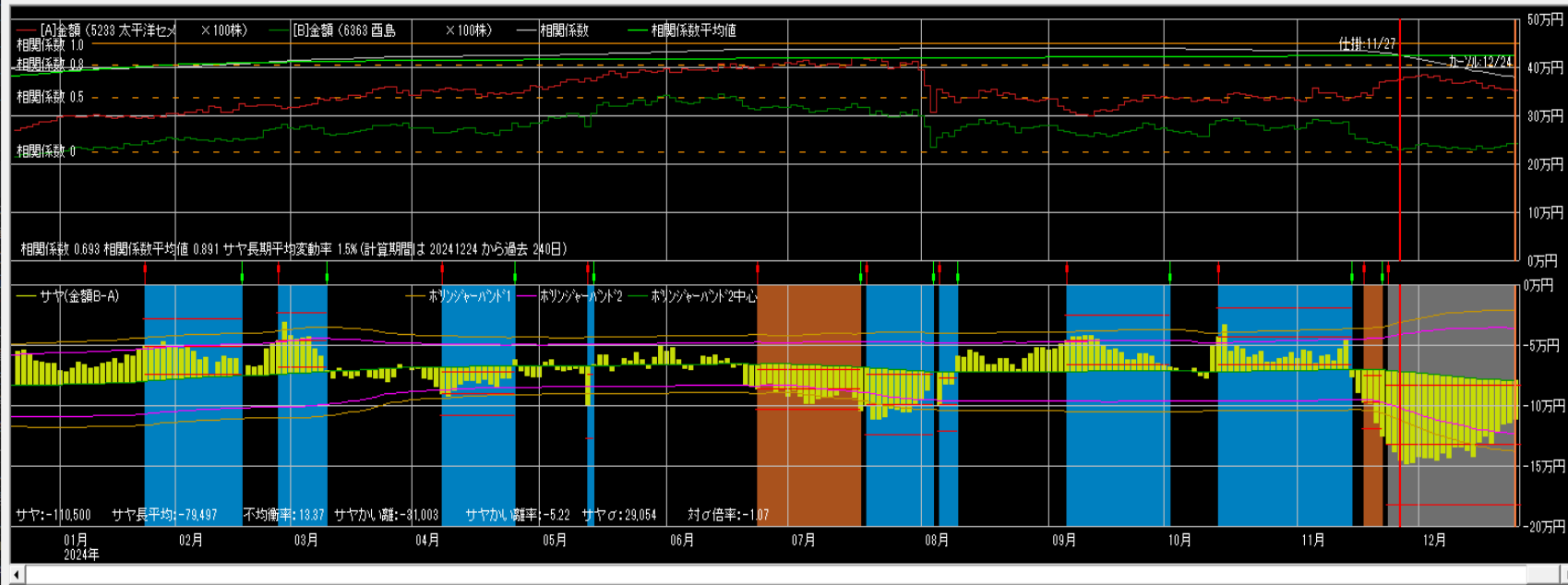

仕掛情報
年月日 [20241127] 寄付
[A]太平洋セ [B]西島
単価 3,766 2,330
金額 376,600 233,000
サヤ(B-A) -143,600
予定利益 72,009
[A] [B]
 買 売 買
カールから引用 設定

手仕舞い情報 (カール情報)
年月日 [20241224] 寄付
[A]太平洋セ [B]西島
単価 3,547 2,430
金額 354,700 243,000
サヤ(B-A) -111,700
利益 31,900 気配
手仕舞保存 取引履歴
損益内訳 分足損益グラフ
 個別ペア損益グラフ
 サヤ移 短期 [3] 長期 [240]
動平均
 ボリジヤ-パート1 期間 [150] σ [2]

相関係数0.920 8勝0敗

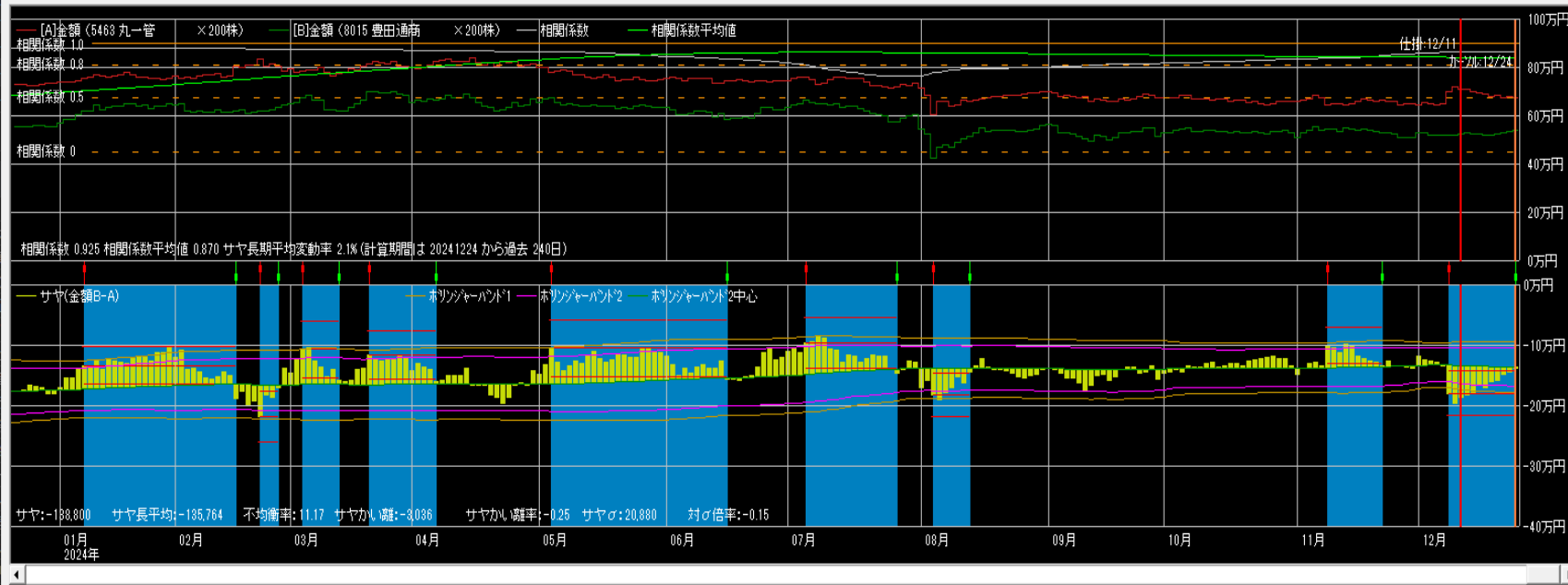

仕掛情報
年月日 [20241211] 寄付
[A]丸一管 [B]豊田通商
単価 3,564 2,624
金額 712,800 524,800
サヤ(B-A) -188,000
予定利益 54,292
[A] [B]
 買 売 買
カールから引用 設定

手仕舞い情報 (カール情報)
年月日 [20241224] 寄付
[A]丸一管 [B]豊田通商
単価 3,381 2,688
金額 676,200 537,600
サヤ(B-A) -138,600
利益 49,400 気配
手仕舞保存 取引履歴
損益内訳 分足損益グラフ
 個別ペア損益グラフ
 サヤ移 短期 [3] 長期 [240]
動平均
 ボリジヤ-パート1 期間 [150] σ [2]

相関係数0.870 10勝2敗

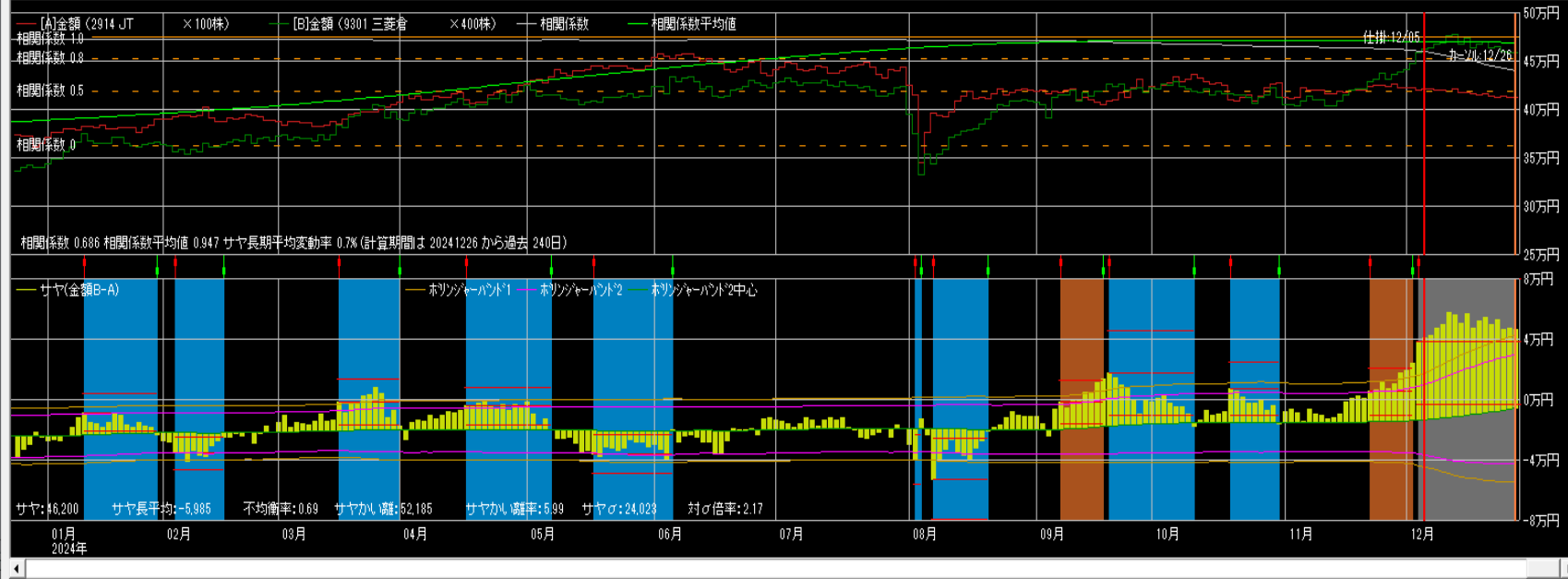

仕掛け情報
年月日 [20241205] 寄付
[A]JIT [B]三菱倉
単価 4,211 1,162
金額 421,100 464,800
サヤ(B-A) 43,700
予定利益 57,029
[A] 買 売 [B] 買 売
キャンセル引用 設定

手仕舞い情報 (キャンセル情報)
年月日 [20241226] 寄付
[A]JIT [B]三菱倉
単価 4,111 1,152
金額 411,100 460,800
サヤ(B-A) 49,700
利益 -6,000 気配
手仕舞保存 取引履歴
損益内訳 分足損益グラフ
 個別ペア損益グラフ
 サヤ移 短期 長期 240
動平均
 ホリゾント 期間 [150] σ [2]
パート1

相関係数0.940 9勝2敗

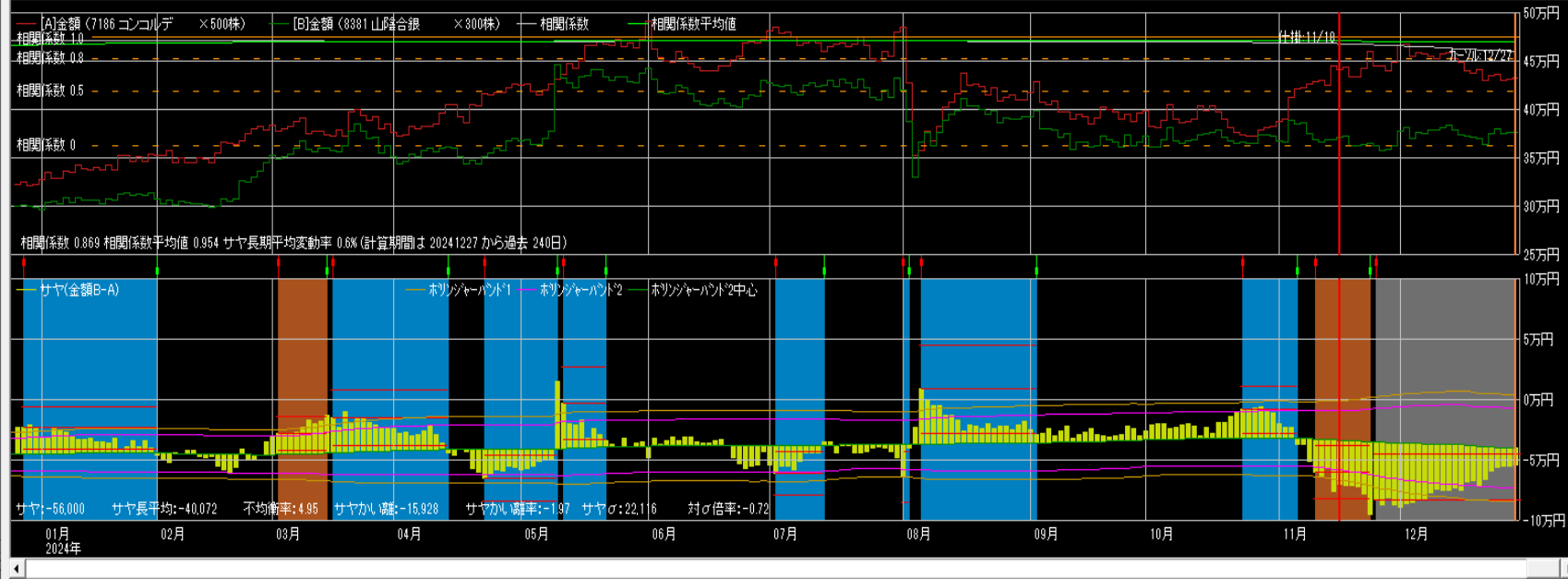

仕掛け情報
年月日 [20241118] 寄付
[A]コンコル [B]山陰合銀
単価 895 1,239
金額 447,500 371,700
サヤ(B-A) -75,800
予定利益 42,120
[A] 買 売 [B] 買 売
キャンセル引用 設定

手仕舞い情報 (キャンセル情報)
年月日 [20241227] 寄付
[A]コンコル [B]山陰合銀
単価 860 1,255
金額 430,000 376,500
サヤ(B-A) -53,500
利益 22,300 気配
手仕舞保存 取引履歴
損益内訳 分足損益グラフ
 個別ペア損益グラフ
 サヤ移 短期 長期 240
動平均
 ホリゾント 期間 [150] σ [2]
パート1

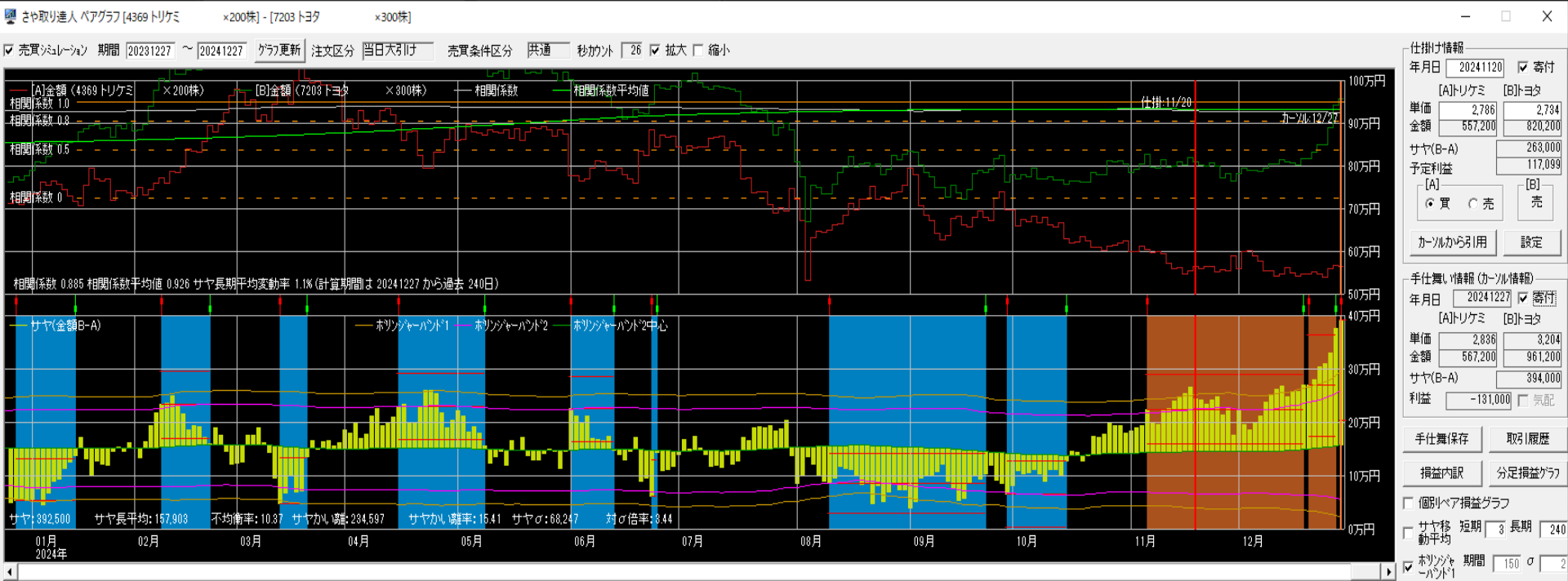

12/11~1/7

手仕舞い 19ペア -20,500円

10勝9敗 勝率53%

(利食3 損切2 期限7 増玉2 早手5)

仕掛け 10ペア -74,800円

1000万円運用実績

2024/1/1~2024/12/31

2024	損益	利率
1月	39,225円	0.4%
2月	-514,400円	-5.1%
3月	-582,210円	-5.8%
4月	84,500円	0.8%
5月	233,100円	2.3%
6月	379,740円	3.8%
7月	592,060円	5.9%
8月	843,235円	8.2%
9月	-64,230円	0.6%
10月	463,840円	4.6%
11月	277,145円	2.8%
12月	51,100円	0.5%
合計	1,803,105円	18.0%

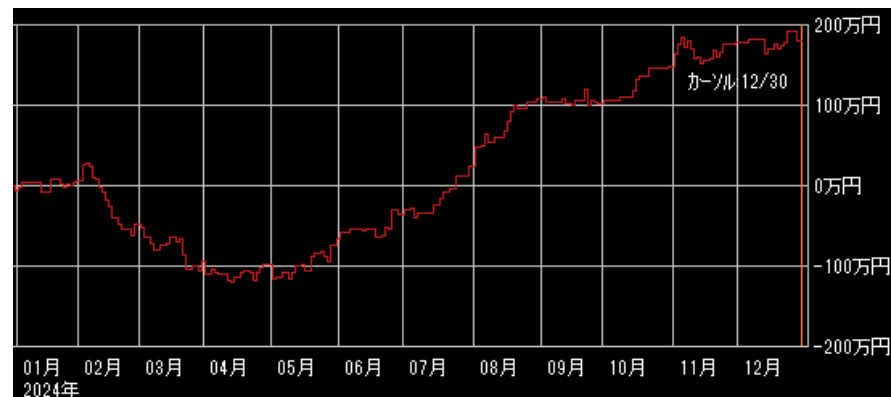

2017/3/1~2024/12/31 損益+33,629,130円

1000万円運用実績

2019/1/1~2023/12/31

損益 +16,373,785円

年	2019年		2020年		2021年		2022年		2023年	
	損益	利率	損益	利率	損益	利率	損益	利率	損益	利率
1月	-24,200	-0.2	133,900	1.3	242,110	2.4	72,100	0.7	49,800	0.5
2月	57,900	0.6	443,700	4.4	1,178,400	11.8	-136,250	-1.4	198,600	2.0
3月	213,800	2.1	950,800	9.5	185,540	1.9	377,500	3.8	305,600	3.1
4月	361,500	3.6	671,110	6.7	383,200	3.8	184,800	1.8	238,200	2.4
5月	984,460	9.8	736,780	7.4	285,900	2.9	498,200	5.0	210,100	2.1
6月	301,700	3.0	284,350	2.8	-271,800	-2.7	128,200	1.3	-495,100	-5.0
7月	726,270	7.3	8,900	0.1	248,200	2.5	582,800	5.8	64,400	0.6
8月	449,560	4.5	258,100	2.6	742,400	7.4	309,500	3.1	-160,400	-1.6
9月	165,300	1.7	86,300	0.9	-323,600	-3.2	315,300	3.2	-39,100	-0.4
10月	615,300	6.2	168,650	1.7	703,900	7.0	315,800	3.2	127,200	1.3
11月	366,200	3.7	245,900	2.5	257,110	2.6	425,200	4.3	852,260	8.5
12月	587,200	5.9	267,300	2.7	-311,100	-3.1	-88,100	0.9	-343,865	3.4
合計	4,804,990	48.0	4,255,790	42.6	3,320,260	33.2	2,985,050	29.9	1,007,695	10.0

ペア選定

できるだけ**相関係数**と**勝数**が
大きく、**サヤの動き**が良いペ
アを選定して下さい

サヤ取りで一番重要なのはサ
ヤに一定の開閉リズムがある
ことです

サヤの形

- サヤの山と谷が規則的に多く存在している
- サヤが短期で開閉している
- ボリンジャーバンドの間隔
サヤ長期移動平均線が一定
- サヤチャートの綺麗なペア

仕掛けのコツ

サヤチャートからサヤの動き
(開閉周期と変動幅)を読み
取り、仕掛けのタイミングを
計る

サヤ σ を考慮した最大かい離
で仕掛ける

当日の最大かい離のサヤ σ ÷ 過去の最大かい離の
サヤ σ × 過去の最大かい離 < 当日の最大かい離

手仕舞いルール

**資金量・方針・性格等を考慮して
自己売買ルールを確立して下さい**

- ・ **利食いは予定利益の+80%前後**
- ・ **損切りは予定利益の-80%前後**
- ・ **手仕舞い期限は30日前後**

投資の掟

- **売買ルールを守る**
- **メンタルコントロールをする**
- **資金管理に心がける**

売買ルール

- ルールがないといつも悩む
- ルールがないと結果が安定しない
- 自分に合ったルールを確立する
- 楽なトレードができる
- 検証ができ、修正も可能
- 複雑にしない
- 損失が出ることも含めルール
- コロコロ変えない
- 機械的に淡々と
- メンタルも安定する

メンタルコントロール

- **メンタルが崩れると台無しになる**
- **感情（欲・恐怖・退屈）は最大の敵**
- **ポーカーフェイス**
- **1回の結果よりトータルが大事**
- **勇気から自信が生まれる**
- **成功体験**
- **プラス思考**
- **好きこそものの上手なれ**
- **信じることができるか**
- **ルールが守れる**

資金管理

- 利小損大にならないように
- 銘柄分散
- 時間分散
- 資金分散
- 余裕資金をしておく

リスク許容度

どれくらいまでなら資金がマイナスとなっても受け入れることができるか、気持ち的に耐えられるか

年齢（時間）、資産、年収、性格・経験と照らし合わせて考えてください

注意点

**仕掛けが早く、損切りができない
と負けパターンになります**

**仕掛けチャンスは沢山ありますので
余裕資金を持ち、エントリーの
タイミングを待って焦らず取り組
んでください。**

投資とは

投資は「長期に渡り継続して運用するもの」です

「継続は力なり」

トレードとは

**トレードで勝てるようになる
というのは、決してスマート
なことではなく、泥臭く、粘
り強く、自分の形を作り上げ
ていくものです**

ルーティンワーク

ビジネスとしての投資

毎日サヤチャートをチェックして、トレードセンス（感覚）を磨いてください。