

# 株式 さや取り実践セミナー

2024年12月10日

【内容】

- 市況解説
- 弊社取引実績
- 実践さや取り達人
- 注意事項
- 質疑応答



# 日経平均 (1年)

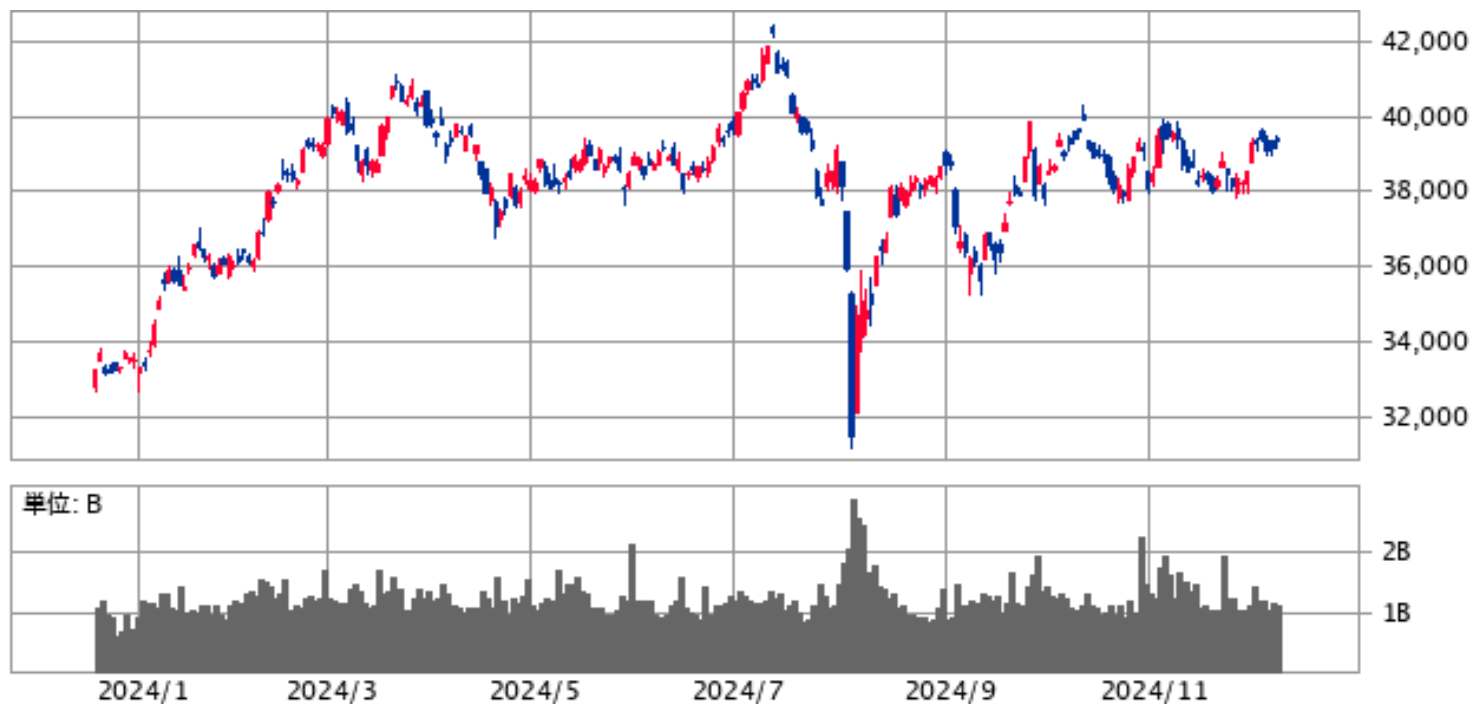

下段: — 出来高 単位:(B株/口/枚)

(c)Quants Research Inc.

# 日経平均 (1ヶ月)

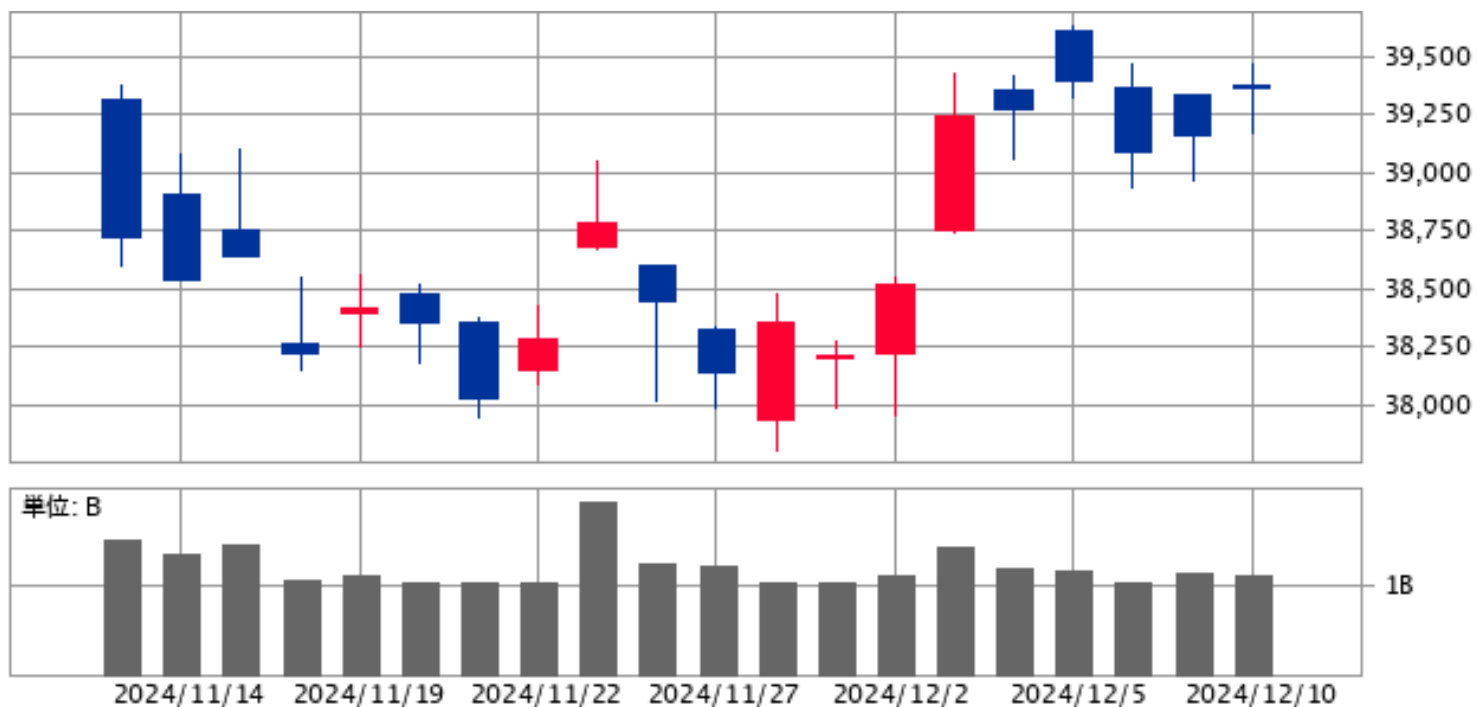

単位: B

下段: — 出来高 単位: (B株/口/枚)

(c)Quants Research Inc.

# 達人売買ルール

- **相関係数と勝数が高くサヤの動きが良いペアを選定**
  - **サヤσを考慮した最大かい離のタイミングで仕掛ける**
  - **利食いは予定利益の+80%**
  - **損切りは予定利益の-80%**
  - **手仕舞い期限は30日**
- ※早手仕舞い・増玉**

# 取引履歴 (手仕舞い)

資金300万円・単利運用・寄付注文  
 ※手数料は考慮していません

取引履歴 - □ ×

表示期間(手仕舞日) 20241113 ~ 20241210 更新 削除 修正 リスト印刷 CSV保存

No.	仕掛日	手仕舞日	経過日数	市場	コード	銘柄	株数	売買	仕掛単価	手仕舞単価	単価比較	仕掛金額	手仕舞金額	個別損益	合計損益	仕掛金額計	利益率
1	20241001	20241113	30	東1	5805	SWCC	100	売	5,830	7,080	1,250	583,000	708,000	-125,000	-129,000	1,034,000	-12.48
				ブラ	7740	タムロン	100	買	4,510	4,470	-40	451,000	447,000	-4,000			
2	20241112	20241114	3	東1	7220	武蔵精密	200	売	2,500	3,085	585	500,000	617,000	-117,000	-89,400	909,300	-9.83
				ブラ	4521	科研薬	100	買	4,093	4,369	276	409,300	436,900	27,600			
3	20241031	20241115	11	東1	6841	横河電	100	買	3,431	3,578	147	343,100	357,800	14,700	42,900	757,100	5.67
				ブラ	9507	四国電	300	売	1,380	1,286	-94	414,000	385,800	28,200			
4	20241007	20241119	30	東1	6841	横河電	100	買	3,750	3,451	-299	375,000	345,100	-29,900	-5,400	799,000	-0.68
				ブラ	5020	ENEOS	500	売	848	799	-49	424,000	399,500	24,500			
5	20241018	20241122	25	東1	9506	東北電	300	売	1,521	1,216	-305	456,300	364,800	91,500	48,700	794,300	6.13
				ブラ	1663	K&O	100	買	3,380	2,952	-428	338,000	295,200	-42,800			
6	20241107	20241122	12	東1	8411	みずほFG	100	売	3,580	3,846	266	358,000	384,600	-26,600	-20,200	652,400	-3.10
				ブラ	1615	NF銀行業	800	買	368	376	8	294,400	300,800	6,400			
7	20241113	20241125	9	東1	8697	JPX	200	売	1,912	1,808	-104	382,400	361,600	20,800	29,600	717,600	4.12
				ブラ	9412	スカパーJ	400	買	838	860	22	335,200	344,000	8,800			
8	20241029	20241202	24	東1	6508	明電舎	100	売	3,955	3,860	-95	395,500	386,000	9,500	-16,500	721,500	-2.29
				ブラ	9508	九州電	200	買	1,630	1,500	-130	326,000	300,000	-26,000			
9	20241120	20241202	9	東1	6508	明電舎	100	売	4,250	3,860	-390	425,000	386,000	39,000	34,000	730,000	4.66
				ブラ	9508	九州電	200	買	1,525	1,500	-25	305,000	300,000	-5,000			
10	20241029	20241210	30	東1	7337	ひろぎんH	300	買	1,112	1,170	58	333,600	351,000	17,400	2,350	708,800	0.33
				ブラ	2568	上NSQ無	70	売	5,360	5,575	215	375,200	390,250	-15,050			

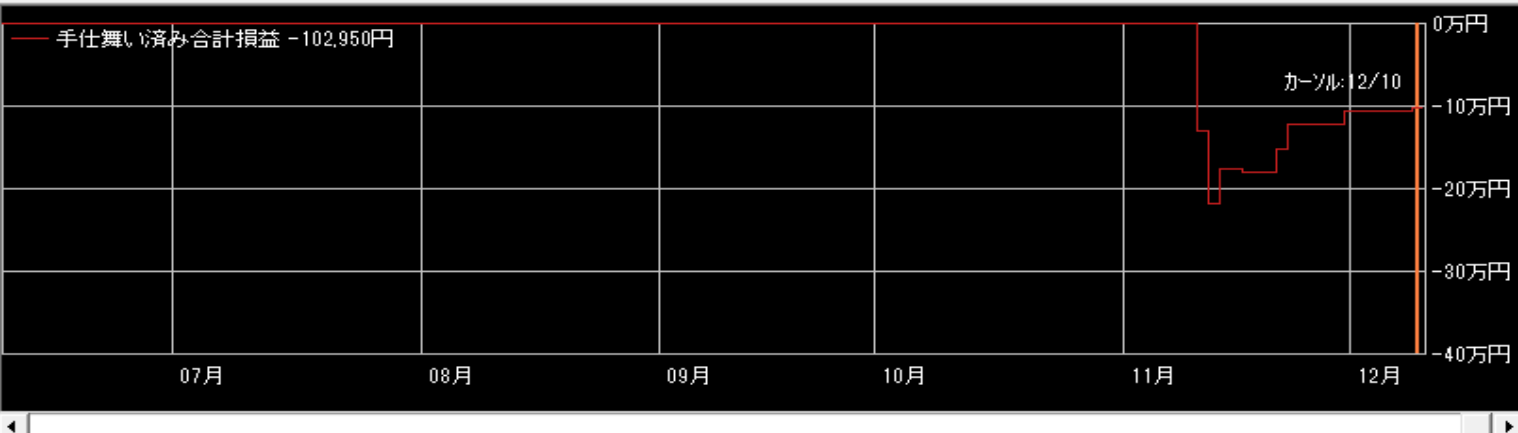

拡大  縮小

表示区分

- 両方
- 手仕舞い済みのペア
- 仕掛け中のペア

表示順

- 仕掛日
- 合計損益
- 手仕舞日
- 仕掛金額
- 経過日数
- 利益率
- Aコード
- Bコード

# 5805SWCC×7740タムロン

損益 -129,000円

仕掛け時の相関係数0.969 サヤかい離79,590円 (7.80%) 対σ倍率3.02 9勝1敗 30日

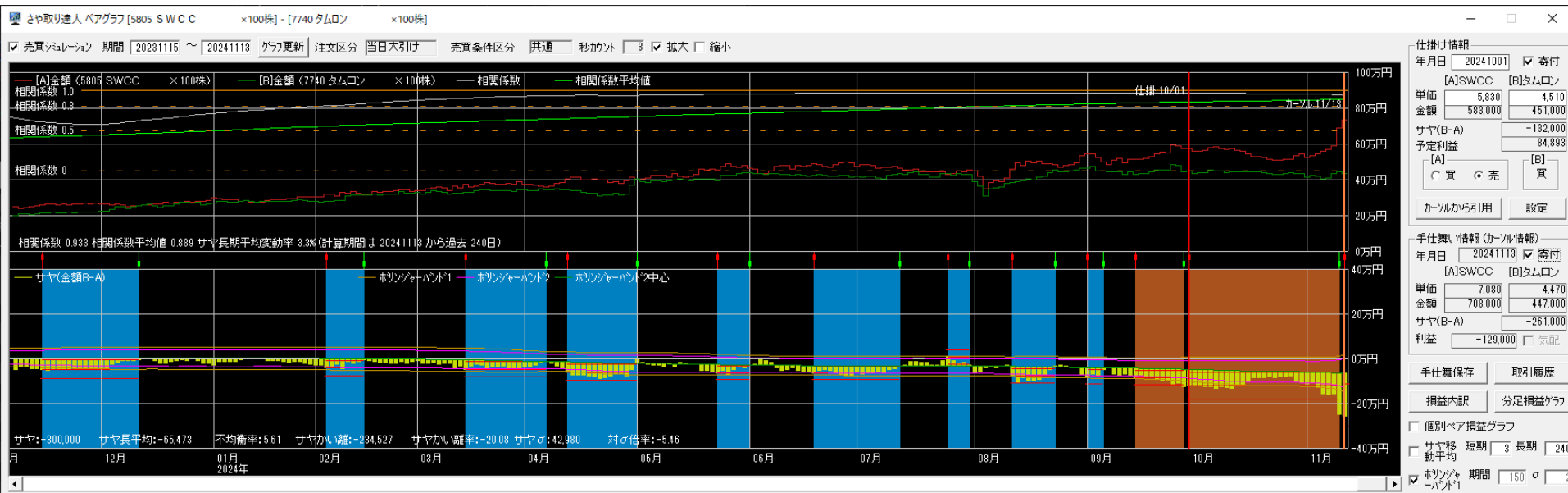

# 7220武蔵精密×4521科研製薬

損益 -89,400円

仕掛け時の相関係数0.907 サヤかい離64,530円 (7.44%) 対σ倍率3.69 10勝0敗 3日

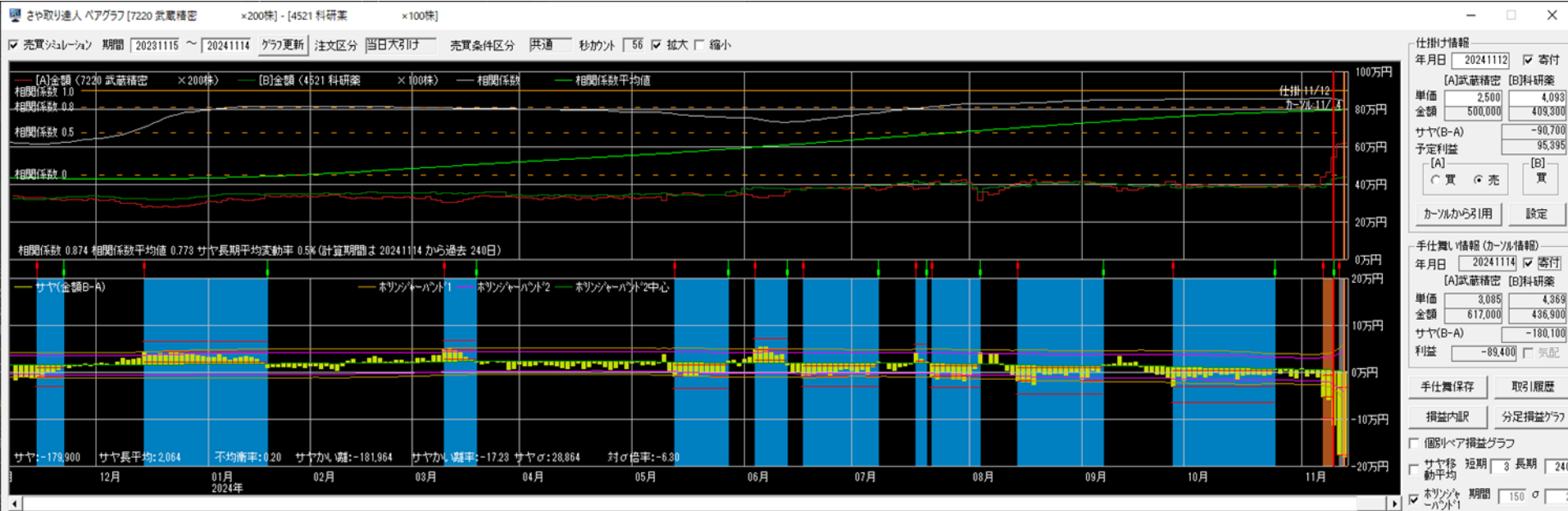

# 6841横河電×9507四国電力

損益 +42,900円

仕掛け時の相関係数0.929 サヤかい離45,031円 (5.94%) 対σ倍率2.61 11勝0敗 11日

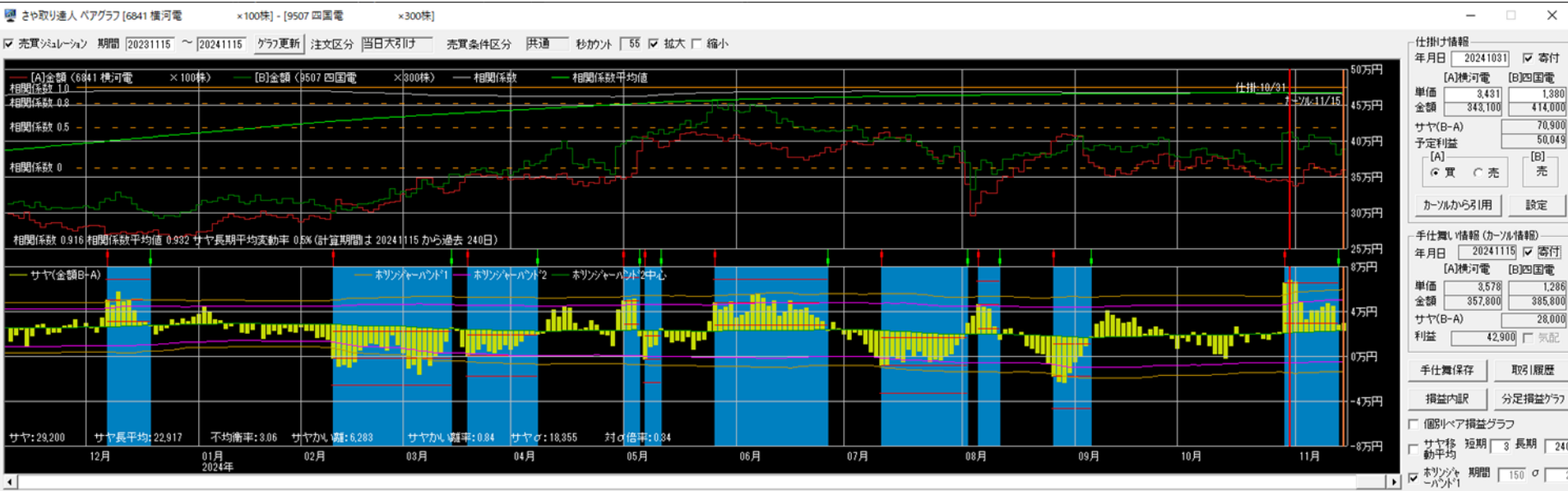



# 6841横河電×5020ENEOS

損益 -5,400円

仕掛け時の相関係数0.950 サヤかい離41,459円 (5.32%) 対σ倍率2.48 10勝1敗 30日

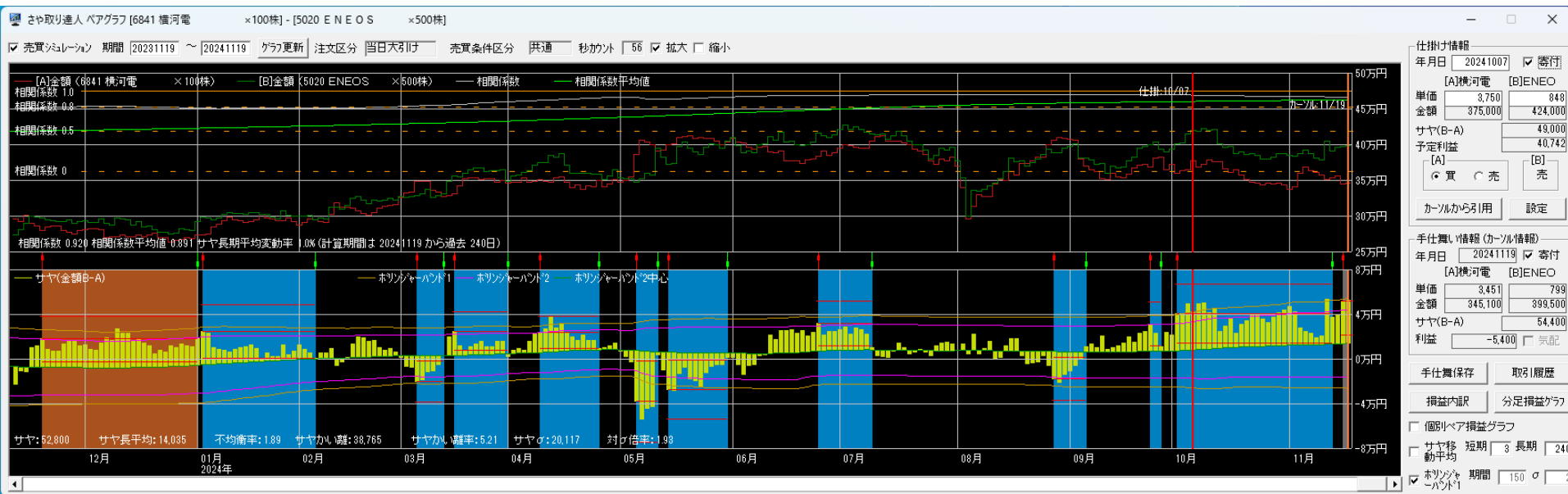

# 9506東北電力×1663K&O

損益 +48,700円

仕掛け時の相関係数0.947 サヤかい離61,053円 (7.69%) 対σ倍率2.76 9勝1敗 25日



# 8411みずほFG×1615NF銀行

損益 -20,200円

仕掛け時の相関係数0.981 サヤかい離24,240円 (3.88%) 対σ倍率3.62 10勝3敗 12日

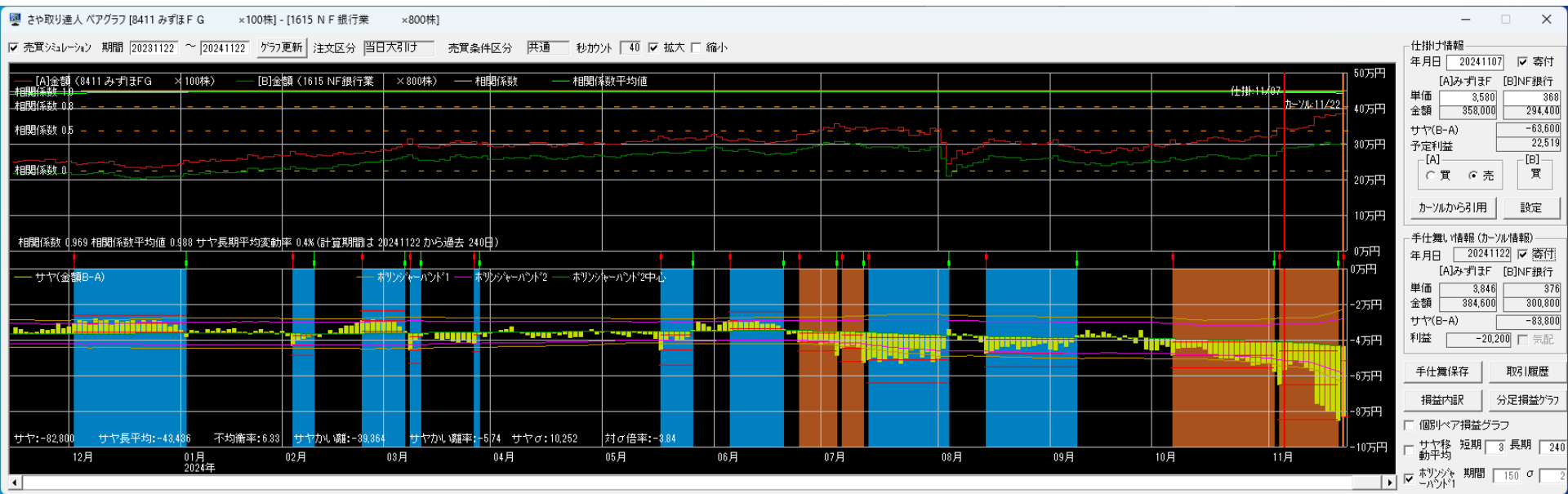

# 8697JPX×9412スカパー

損益 +29,600円

仕掛け時の相関係数0.932 サヤかい離39,153円 (5.44%) 対σ倍率2.74 9勝0敗 9日



# 6508明電舎×9508九州電

損益 -16,500円

仕掛け時の相関係数0.937 サヤかい離48,022円 (6.61%) 対σ倍率2.18 12勝1敗 24日



# 6508明電舎×9508九州電

損益 +34,000円

仕掛け時の相関係数0.913 サヤかい離82,557円 (11.30%) 対σ倍率3.34 11勝2敗 9日

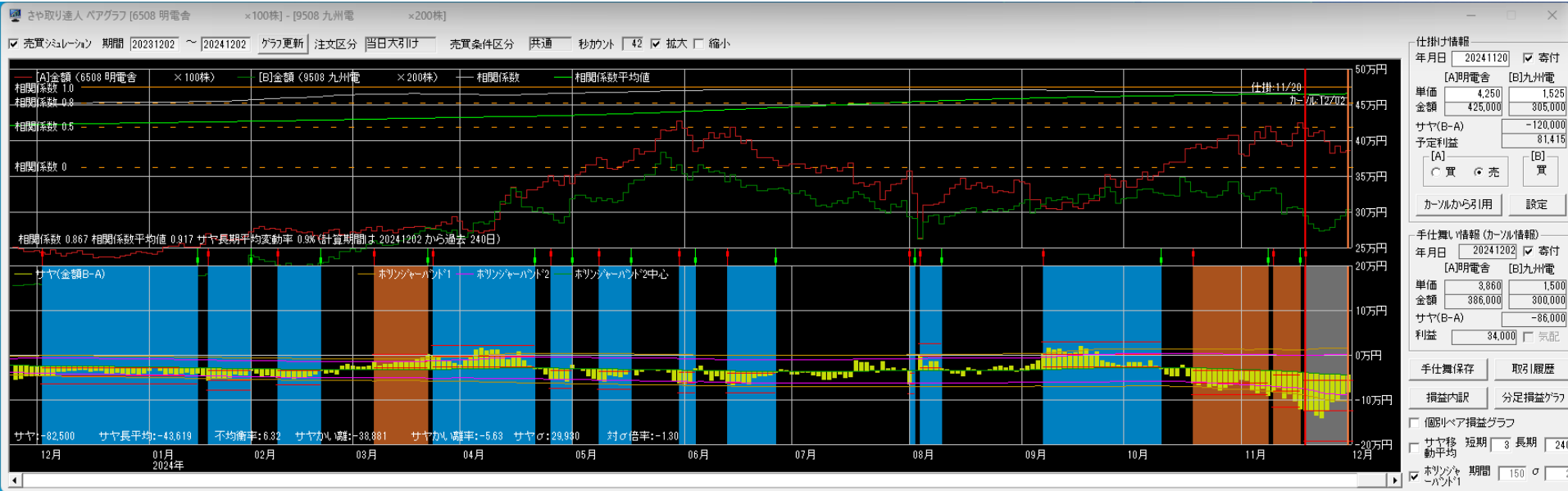

2024/10/29~2024/12/10

# 7337ひろぎん×2568上NSQ無

## 損益 +2,350円

仕掛け時の相関係数0.917 サヤかい離39,242円 (5.52%) 対σ倍率2.76 11勝0敗 30日



2023/12/1~2024/11/30

# 300万円運用実績

資金300万円・単利運用・寄付注文  
※手数料は考慮していません

	損益	損益率	勝敗	勝率	日数
12月	-2,700円	0.09%	6勝6敗	50.0%	19.8日
1月	16,700円	0.56%	3勝2敗	60.0%	19.6日
2月	-135,760円	-4.53%	2勝6敗	25.0%	19.5日
3月	-104,550円	-3.49%	4勝7敗	36.4%	18.6日
4月	215,700円	7.19%	7勝3敗	70.0%	15.1日
5月	-65,800円	2.60%	6勝6敗	50.0%	17.4日
6月	3,500円	0.12%	4勝5敗	44.4%	19.0日
7月	442,610円	14.75%	8勝2敗	80.0%	21.3日
8月	146,040円	4.87%	5勝4敗	55.6%	14.0日
9月	224,300円	7.48%	8勝3敗	72.7%	21.9日
10月	120,910円	4.03%	4勝0敗	100.0%	17.0日
11月	-111,500円	-3.72%	5勝6敗	45.5%	19.9日
合計	749,450円 (62,454円)	24.98% (2.08%)	62勝50敗	55.4%	18.7日

2013/1/1~2024/11/30 手仕舞い済み合計損益+22,054,160円



2023/12/1~2024/11/30

# 損益内訳

資金300万円・単利運用・寄付注文  
※手数料は考慮していません

勝数	負数	利益	損	損益
62	50	2,514,310円	1,764,860円	749,450円

平均利益	40,553円	勝率	55.4%
平均損	35,297円	PF/POR	1.42/1.15
平均損益	6,692円	時給	18,736円

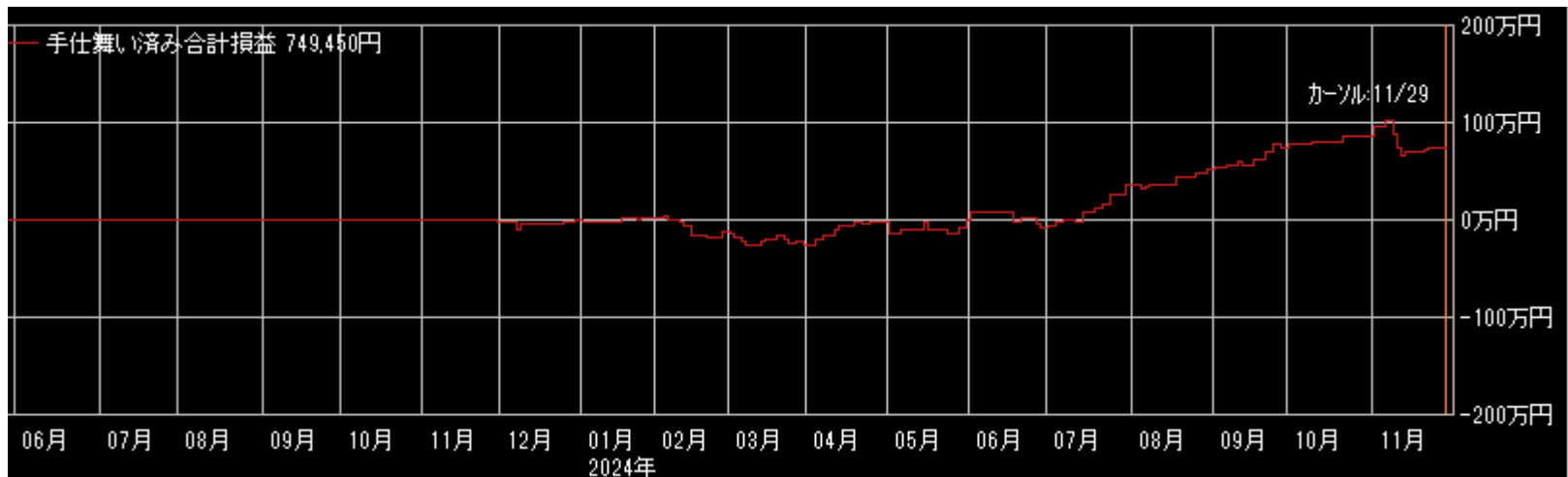

# 取引履歴 (仕掛け)

資金300万円・単利運用・寄付注文  
 ※手数料は考慮していません

取引履歴 - □ ×

表示期間(手仕舞日) 20241113 ~ 20241210 更新 削除 修正 リスト印刷 CSV保存

No.	仕掛日	手仕舞日	経過日数	市場	コード	銘柄	株数	売買	仕掛単価	手仕舞単価	単価比較	仕掛金額	手仕舞金額	個別損益	合計損益	仕掛金額計	利益率
1	20241108	仕掛け	23	ブラ	7267	ホンダ	300	買	1,412	1,314	-98	423,600	394,200	-29,400	4,100	941,100	0.44
					6703	OKI	500	売	1,035	968	-67	517,500	484,000	33,500			
2	20241113	仕掛け	20	ブラ	3048	Bカメラ	300	売	1,710	1,770	60	513,000	531,000	-18,000	-4,000	925,000	-0.43
					8358	スルガ銀	400	買	1,030	1,065	35	412,000	426,000	14,000			
3	20241114	仕掛け	19	ブラ	8253	クレゼン	100	売	3,560	3,579	19	356,000	357,900	-1,900	-1,000	694,200	-0.14
					4901	富士フイル	100	買	3,382	3,391	9	338,200	339,100	90			
4	20241115	仕掛け	18	ブラ	9503	関西電	200	買	1,979	1,794	-185	395,800	358,800	-37,000	-44,200	884,500	-5.00
					5832	ちゅうぎん	300	売	1,629	1,653	24	488,700	495,900	-7,200			
5	20241125	仕掛け	12	ブラ	5020	JX	400	売	816	806	-10	326,400	322,400	4,000	-400	571,200	-0.07
					9506	東北電	200	買	1,224	1,202	-22	244,800	240,400	-4,400			
6	20241129	仕掛け	8	ブラ	8473	SBI	100	売	3,739	3,970	231	373,900	397,000	-23,100	-11,400	766,000	-1.49
					5831	しずおか	300	買	1,307	1,346	39	392,100	403,800	11,700			
7	20241202	仕掛け	7	ブラ	6841	横河電	100	買	3,365	3,529	164	336,500	352,900	16,400	20,400	743,500	2.74
					5020	ENEOS	500	売	814	806	-8	407,000	403,000	4,000			
8	20241203	仕掛け	6	ブラ	3092	ZOZO	100	買	4,765	4,737	-28	476,500	473,700	-2,800	-88,300	1,014,500	-8.70
					4680	ラウンド1	500	売	1,076	1,247	171	538,000	623,500	-85,500			
9	20241209	仕掛け	2	ブラ	3092	ZOZO	100	買	4,752	4,737	-15	475,200	473,700	-1,500	16,000	1,116,200	1.43
					4680	ラウンド1	500	売	1,282	1,247	-35	641,000	623,500	17,500			

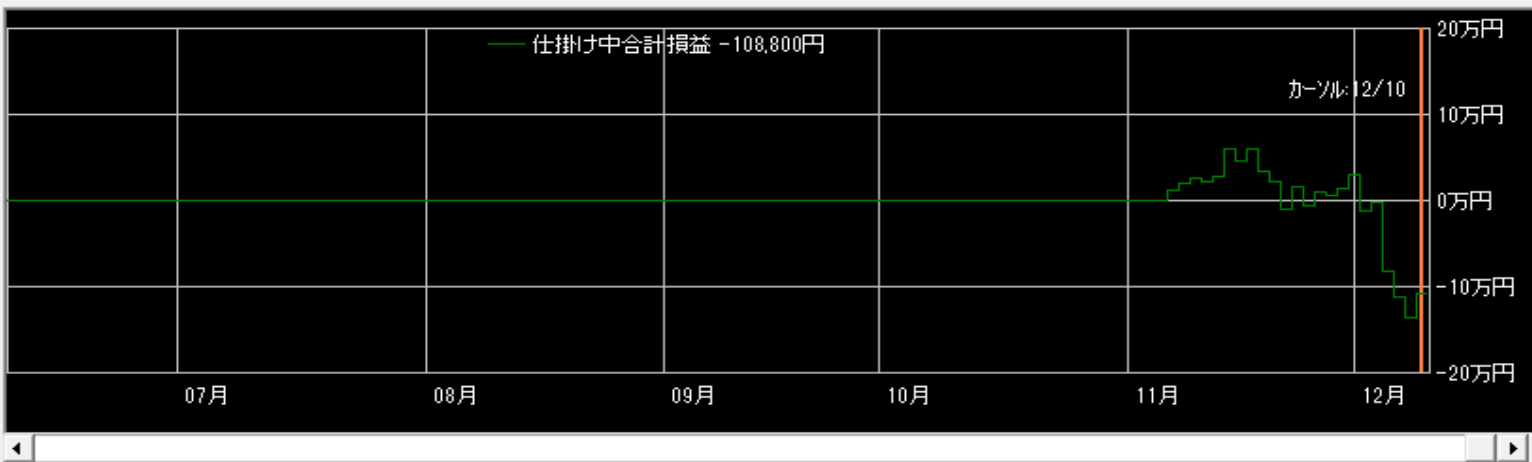

拡大  縮小

表示区分

- 両方
- 手仕舞い済みのペア
- 仕掛け中のペア

表示順

- 仕掛日
- 合計損益
- 手仕舞日
- 仕掛金額
- 経過日数
- 利益率
- Aコード
- Bコード

# 取引履歴 (手仕舞い)

資金1000万円・単利運用・寄付注文  
 ※手数料は考慮していません

取引履歴

表示期間(手仕舞日) 20241113 ~ 20241210 更新 削除 修正 リスト印刷 CSV保存

No.	仕掛日	手仕舞日	経過日数	市場	コード	銘柄	株数	売買	仕掛単価	手仕舞単価	単価比較	仕掛金額	手仕舞金額	個別損益	合計損益	仕掛金額計	利益率
1	20241001	20241113	30	東1	5805	SWCC	100	売	5,830	7,080	1,250	583,000	708,000	-125,000	-129,000	1,034,000	-12.48
				ブラ	7740	タムロン	100	買	4,510	4,470	-40	451,000	447,000	-4,000			
2	20241111	20241114	4	東1	3064	モノタロウ	200	売	2,715	2,620	-95	543,000	524,000	19,000	107,400	1,061,600	10.12
				ブラ	3328	BEENO	200	買	2,593	3,035	442	518,600	607,000	88,400			
3	20241112	20241114	3	東1	7220	武蔵精密	200	売	2,500	3,085	585	500,000	617,000	-117,000	-89,400	909,300	-9.83
				ブラ	4521	科研薬	100	買	4,093	4,369	276	409,300	436,900	27,600			
4	20241031	20241115	11	東1	6841	横河電	100	買	3,431	3,578	147	343,100	357,800	14,700	42,900	757,100	5.67
				ブラ	9507	四国電	300	売	1,380	1,286	-94	414,000	385,800	28,200			
5	20241107	20241115	7	東1	9503	関西電	200	買	2,426	1,979	-447	485,200	395,800	-89,400	-102,200	997,200	-10.25
				ブラ	7167	めぶきFG	800	売	640	656	16	512,000	524,800	-12,800			
6	20241003	20241115	30	東1	5019	出光興産	400	売	1,088	1,022	-66	435,200	408,800	26,400	-8,700	860,600	-1.01
				ブラ	8801	三井不	300	買	1,418	1,301	-117	425,400	390,300	-35,100			
7	20241004	20241118	30	東1	8020	兼松	200	買	2,343	2,712	369	468,600	542,400	73,800	42,210	996,790	4.23
				ブラ	2559	MX全世界	26	売	20,315	21,530	1,215	528,190	559,780	-31,590			
8	20241007	20241119	30	東1	6841	横河電	100	買	3,750	3,451	-299	375,000	345,100	-29,900	-5,400	799,000	-0.68
				ブラ	5020	ENEOS	500	売	848	799	-49	424,000	399,500	24,500			
9	20241008	20241120	30	東1	4401	ADEKA	200	買	2,930	2,820	-110	586,000	564,000	-22,000	-21,120	1,209,920	-1.75
				ブラ	1348	MXストビ	220	売	2,836	2,832	-4	623,920	623,040	880			
10	20241024	20241120	19	東1	8309	中央三井	100	買	3,278	3,670	392	327,800	367,000	39,200	30,955	687,605	4.50
				ブラ	2559	MX全世界	17	売	21,165	21,650	485	359,805	368,050	-8,245			
11	20241115	20241121	5	東1	8630	NKSJHD	200	買	3,450	3,924	474	690,000	784,800	94,800	102,300	1,567,500	6.53

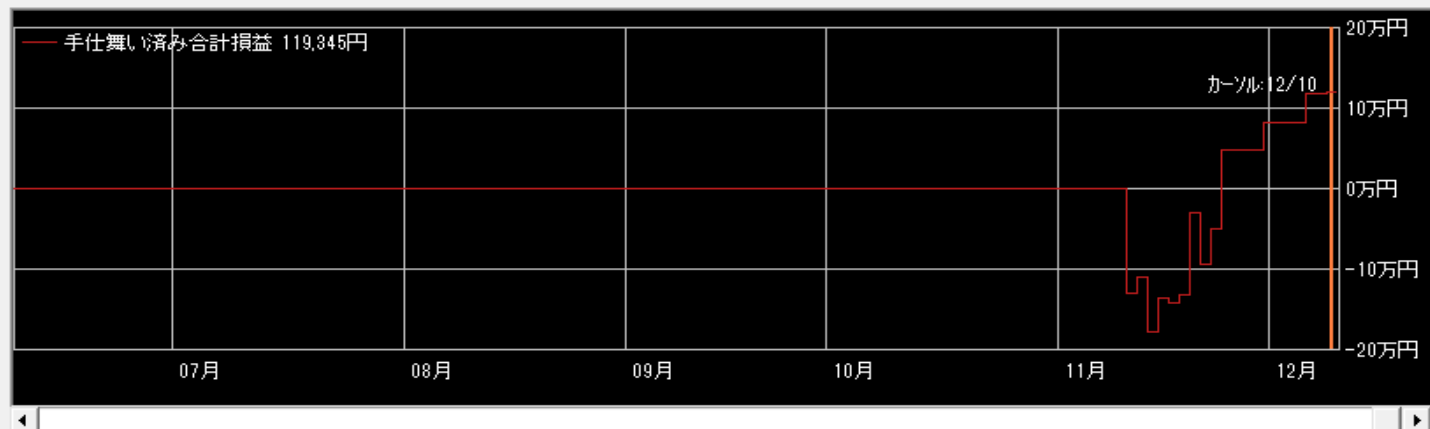

- 拡大  縮小
- 表示区分
- 両方
  - 手仕舞い済みのペア
  - 仕掛け中のペア
- 表示順
- 仕掛日
  - 合計損益
  - 手仕舞日
  - 仕掛金額
  - 経過日数
  - 利益率
  - Aコード
  - Bコード

# 相関係数0.969 9勝1敗

売買シミュレーション 期間 20231115 ~ 20241113 クラウ更新 注文区分 当日天引け 売買条件区分 共通 秒加外 19 拡大 縮小

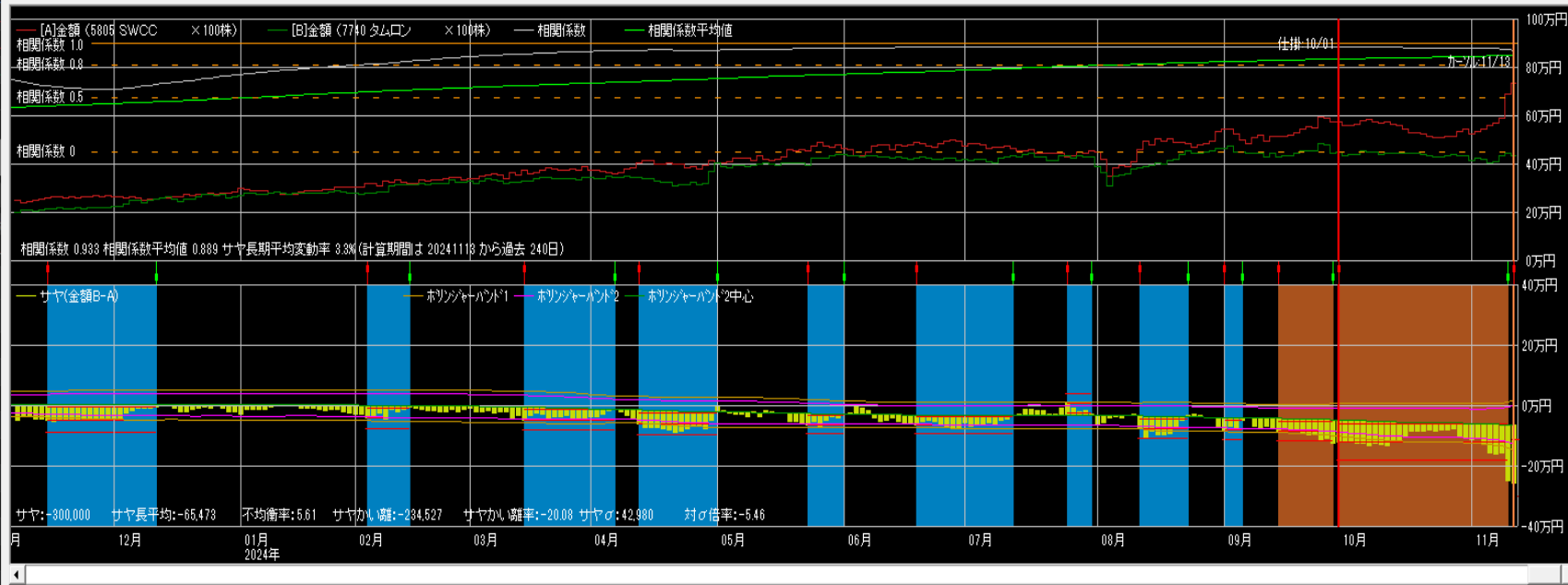

仕掛け情報  
年月日 20241001  寄付  
[A]SWCC [B]タムロン  
単価 5,830 4,510  
金額 583,000 451,000  
サヤ(B-A) -132,000  
予定利益 84,893  
[A] [B]  
 買  売  買  
カールから引用 設定

手仕舞い情報(カール情報)  
年月日 20241113  寄付  
[A]SWCC [B]タムロン  
単価 7,080 4,470  
金額 708,000 447,000  
サヤ(B-A) -261,000  
利益 -129,000  気配  
手仕舞保存 取引履歴  
損益内訳 分足損益グラフ  
 個別ペア損益グラフ  
 サヤ移 短期  長期 240  
動平均  
 ホリソットバンド1 期間 150 σ 2

# 相関係数0.896 9勝2敗

売買シミュレーション 期間 20231115 ~ 20241114 クラウ更新 注文区分 当日天引け 売買条件区分 共通 秒加外 19 拡大 縮小

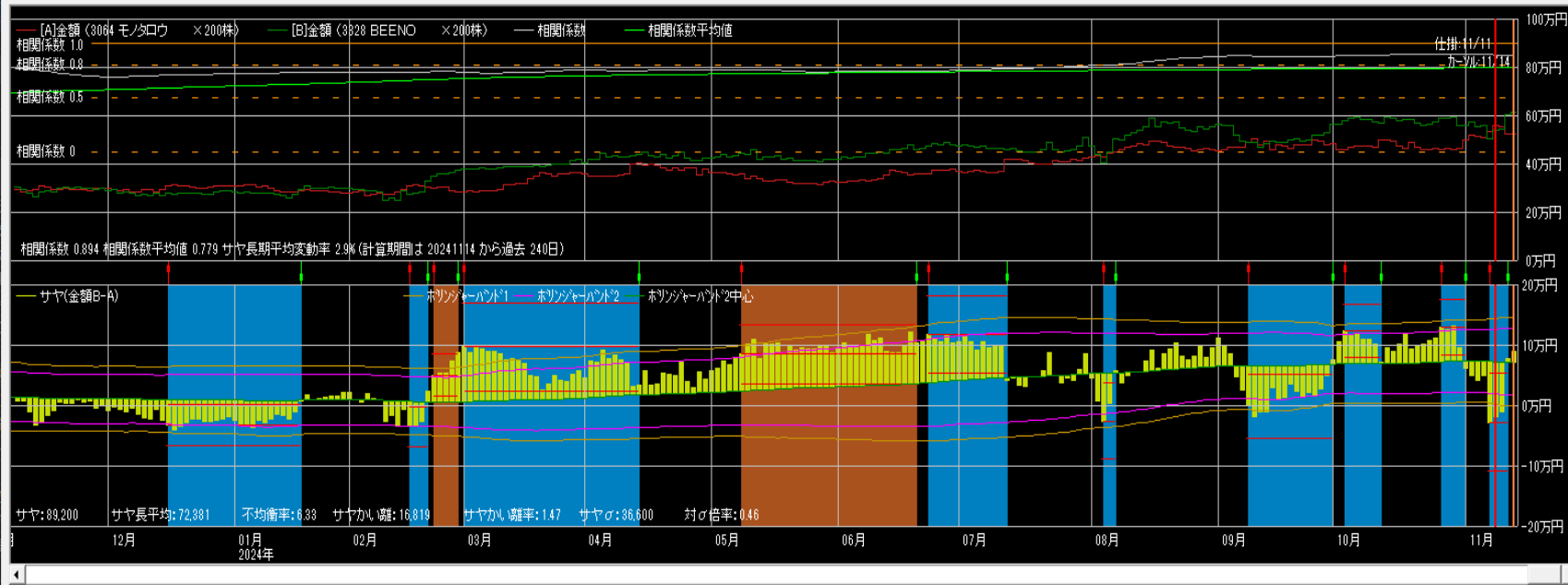

仕掛け情報  
年月日 20241111  寄付  
[A]モノタロウ [B]BEEN  
単価 2,715 2,593  
金額 543,000 518,600  
サヤ(B-A) -24,400  
予定利益 97,355  
[A] [B]  
 買  売  買  
カールから引用 設定

手仕舞い情報(カール情報)  
年月日 20241114  寄付  
[A]モノタロウ [B]BEEN  
単価 2,620 3,035  
金額 524,000 607,000  
サヤ(B-A) 83,000  
利益 107,400  気配  
手仕舞保存 取引履歴  
損益内訳 分足損益グラフ  
 個別ペア損益グラフ  
 サヤ移 短期  長期 240  
動平均  
 ホリソットバンド1 期間 150 σ 2

# 相関係数0.907 10勝0敗

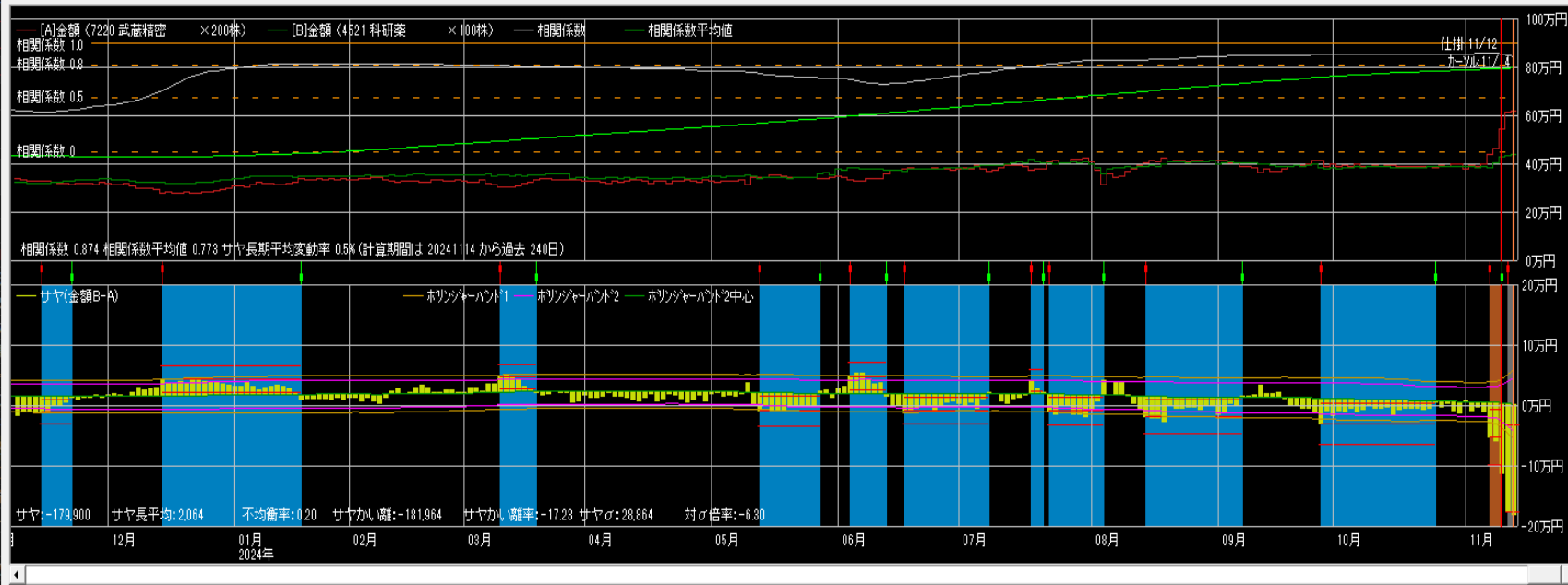

仕掛け情報  
年月日 20241112 寄付  
[A]武蔵精密 [B]科研薬  
単価 2,500 4,093  
金額 500,000 409,300  
サヤ(B-A) -90,700  
予定利益 95,395  
[A] 買 [B] 買  
カールから引用 設定

手仕舞い情報 (カール情報)  
年月日 20241114 寄付  
[A]武蔵精密 [B]科研薬  
単価 3,085 4,369  
金額 617,000 436,900  
サヤ(B-A) -180,100  
利益 -89,400 気配  
手仕舞保存 取引履歴  
損益内訳 分足損益グラフ

個別ペア利益グラフ  
サヤ移 短期 3 長期 240  
動平均  
ボリソフ・パート1 期間 150 σ 2

# 相関係数0.929 11勝0敗

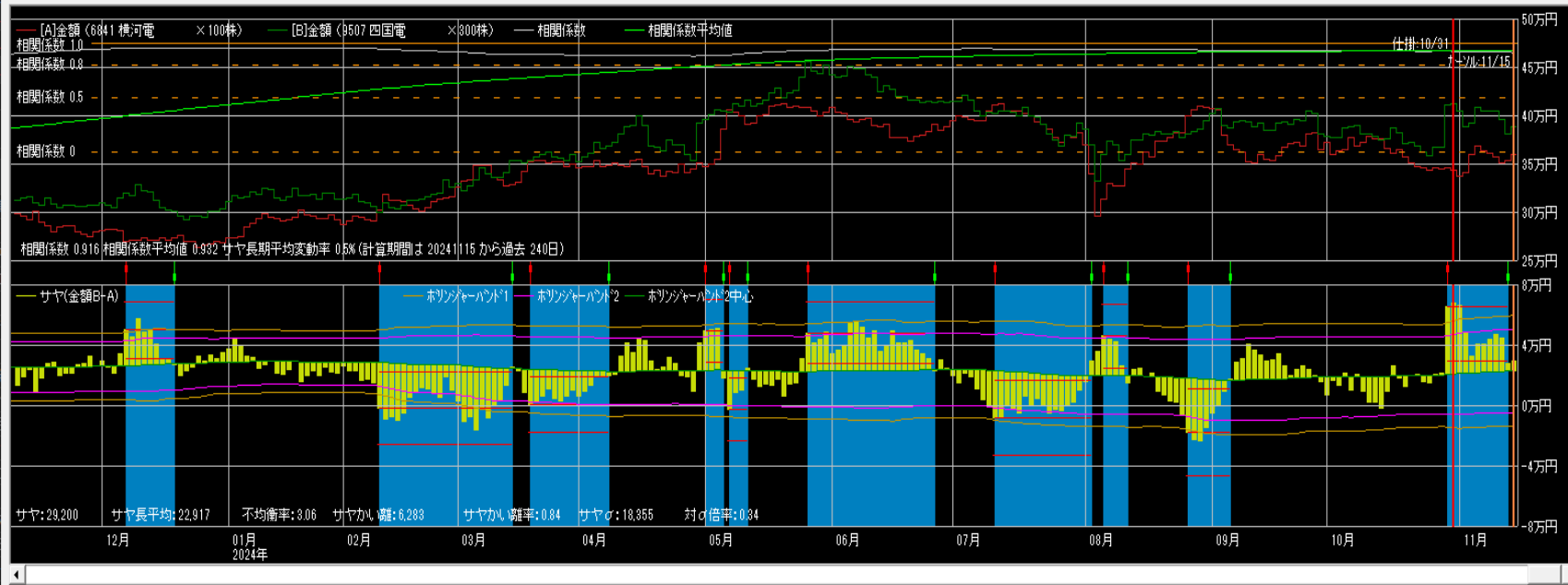

仕掛け情報  
年月日 20241031 寄付  
[A]横河電 [B]四国電  
単価 3,431 1,380  
金額 343,100 414,000  
サヤ(B-A) 70,900  
予定利益 50,049  
[A] 買 [B] 売  
カールから引用 設定

手仕舞い情報 (カール情報)  
年月日 20241115 寄付  
[A]横河電 [B]四国電  
単価 3,578 1,286  
金額 357,800 385,800  
サヤ(B-A) 28,000  
利益 42,900 気配  
手仕舞保存 取引履歴  
損益内訳 分足損益グラフ

個別ペア利益グラフ  
サヤ移 短期 3 長期 240  
動平均  
ボリソフ・パート1 期間 150 σ 2

# 相関係数0.951 8勝0敗

売買シミュレーション 注文区分 当日大引け 売買条件区分 共通 秒加外 21 拡大 縮小

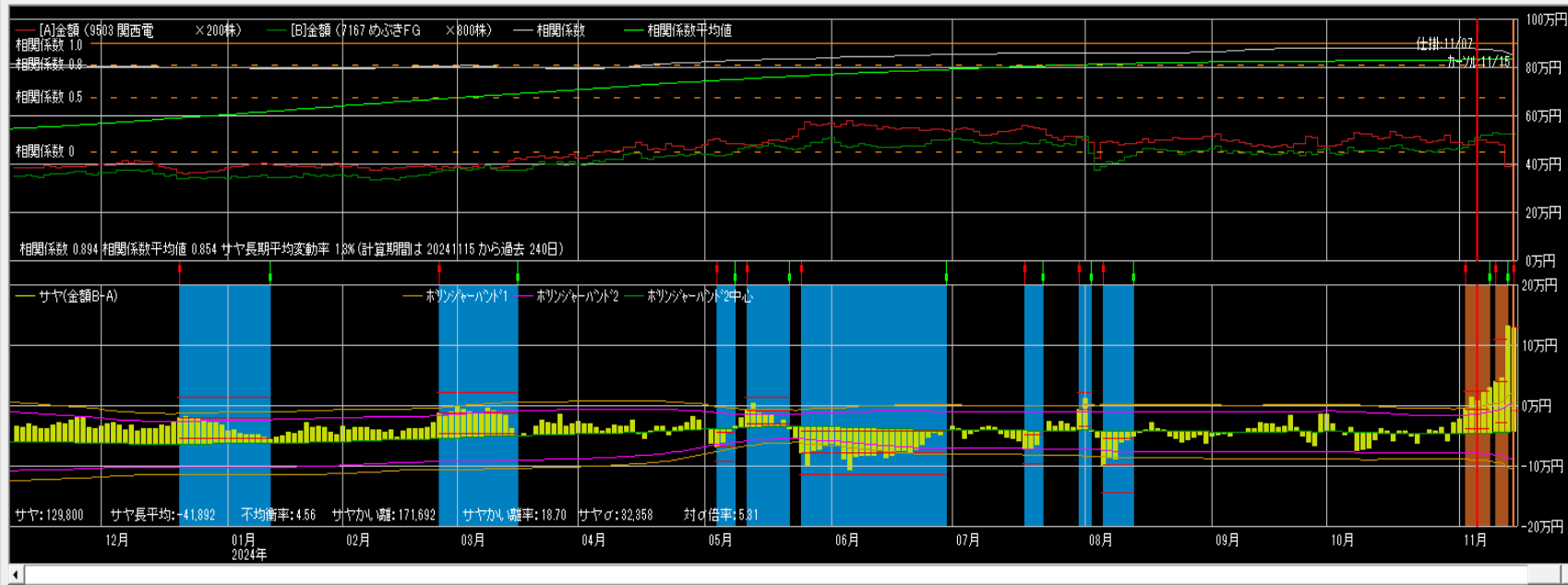

仕掛け情報  
年月日 20241107  寄付  
[A]関西電 [B]めぶきFG  
単価 2,426 640  
金額 485,200 512,000  
サヤ(B-A) 26,800  
予定利益 72,704  
[A]  買  売 [B]  買  売  
キャンセルから引用 設定

手仕舞い情報 (キャンセル情報)  
年月日 20241115  寄付  
[A]関西電 [B]めぶきFG  
単価 1,979 656  
金額 395,800 524,800  
サヤ(B-A) 129,000  
利益 -102,200  気配  
手仕舞い保存 取引履歴  
損益内訳 分足損益グラフ  
 個別ペア損益グラフ  
 サヤ移 短期 3 長期 240  
動平均  
 ホリゾント・バンド1 期間 150 σ 2

# 相関係数0.921 8勝1敗

売買シミュレーション 注文区分 当日大引け 売買条件区分 共通 秒加外 43 拡大 縮小



仕掛け情報  
年月日 20241003  寄付  
[A]出光興産 [B]三井不  
単価 1,088 1,418  
金額 435,200 425,400  
サヤ(B-A) -9,800  
予定利益 45,648  
[A]  買  売 [B]  買  売  
キャンセルから引用 設定

手仕舞い情報 (キャンセル情報)  
年月日 20241115  寄付  
[A]出光興産 [B]三井不  
単価 1,022 1,301  
金額 408,800 390,300  
サヤ(B-A) -18,500  
利益 -8,700  気配  
手仕舞い保存 取引履歴  
損益内訳 分足損益グラフ  
 個別ペア損益グラフ  
 サヤ移 短期 3 長期 240  
動平均  
 ホリゾント・バンド1 期間 150 σ 2

# 相関係数0.947 8勝2敗

売買シミュレーション 期間 20231118 ~ 20241118 クラ更新 注文区分 当日天引付 売買条件区分 共通 秒加外 36 拡大 縮小

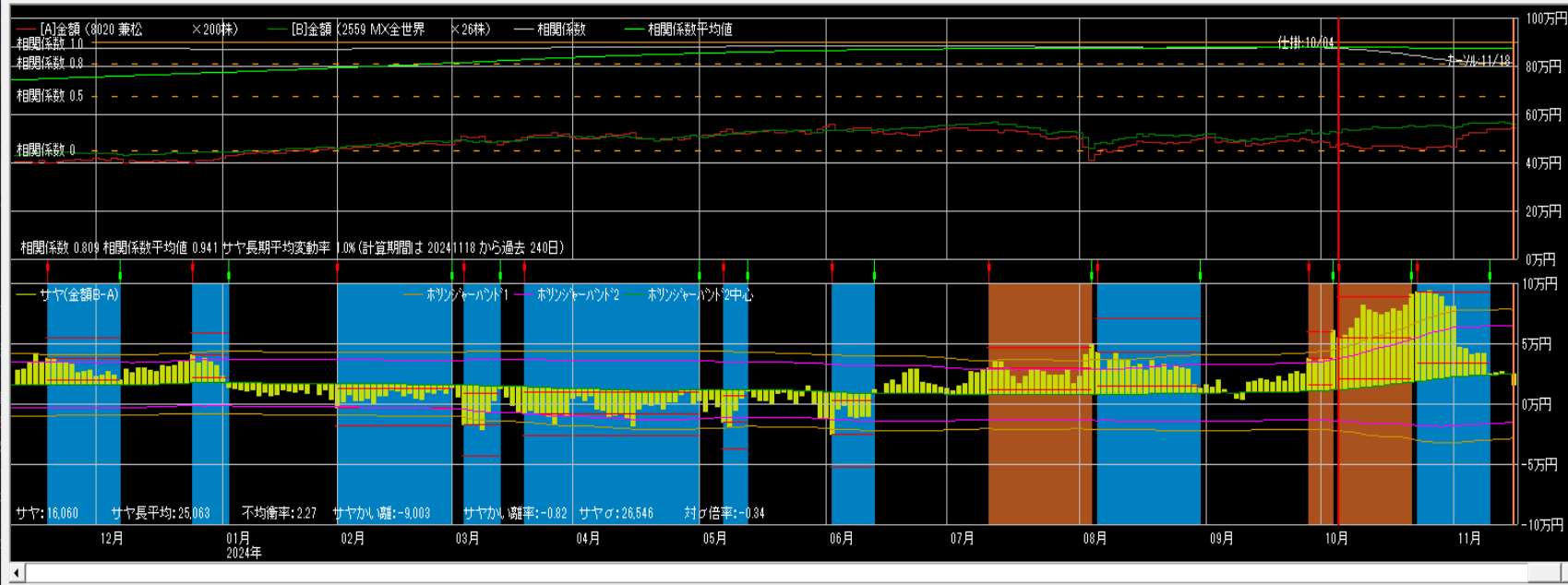

仕掛情報  
年月日 20241004  寄付  
[A]兼松 [B]MX全世  
単価 2,343 20,316  
金額 468,600 528,190  
サヤ(B-A) 59,590  
予定利益 47,568  
[A]  買  売 [B]  買  売  
キャンセル引用 設定

手仕舞い情報 (キャンセル情報)  
年月日 20241118  寄付  
[A]兼松 [B]MX全世  
単価 2,712 21,530  
金額 542,400 559,780  
サヤ(B-A) 17,380  
利益 42,210  気配  
手仕舞い保存 取引履歴  
損益内訳 分足損益グラフ  
 個別ベア損益グラフ  
 サヤ移 短期 3 長期 240  
動平均  
 ボリジターパート1 期間 150 σ 2

# 相関係数0.950 10勝1敗

売買シミュレーション 期間 20231119 ~ 20241119 クラ更新 注文区分 当日天引付 売買条件区分 共通 秒加外 45 拡大 縮小

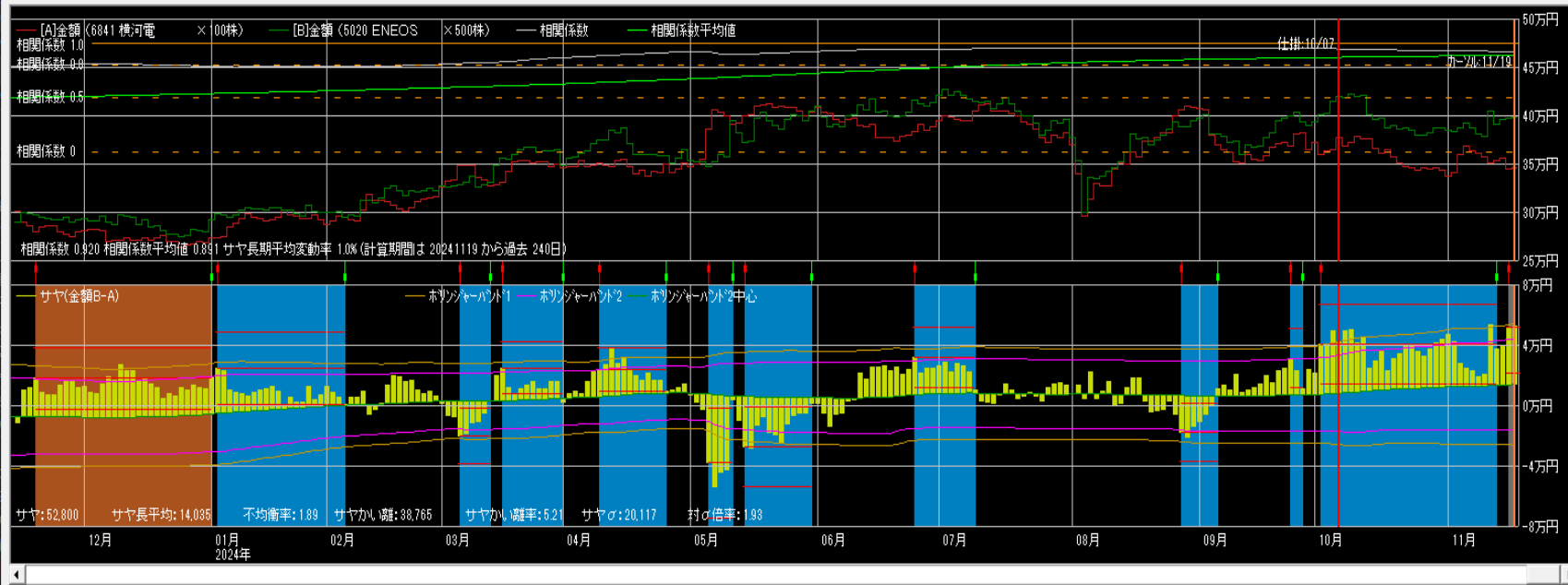

仕掛情報  
年月日 20241007  寄付  
[A]横河電 [B]ENEOS  
単価 3,750 848  
金額 375,000 424,000  
サヤ(B-A) 49,000  
予定利益 40,742  
[A]  買  売 [B]  買  売  
キャンセル引用 設定

手仕舞い情報 (キャンセル情報)  
年月日 20241119  寄付  
[A]横河電 [B]ENEOS  
単価 3,451 799  
金額 345,100 399,500  
サヤ(B-A) 54,400  
利益 -5,400  気配  
手仕舞い保存 取引履歴  
損益内訳 分足損益グラフ  
 個別ベア損益グラフ  
 サヤ移 短期 3 長期 240  
動平均  
 ボリジターパート1 期間 150 σ 2



# 相関係数0.916 9勝0敗

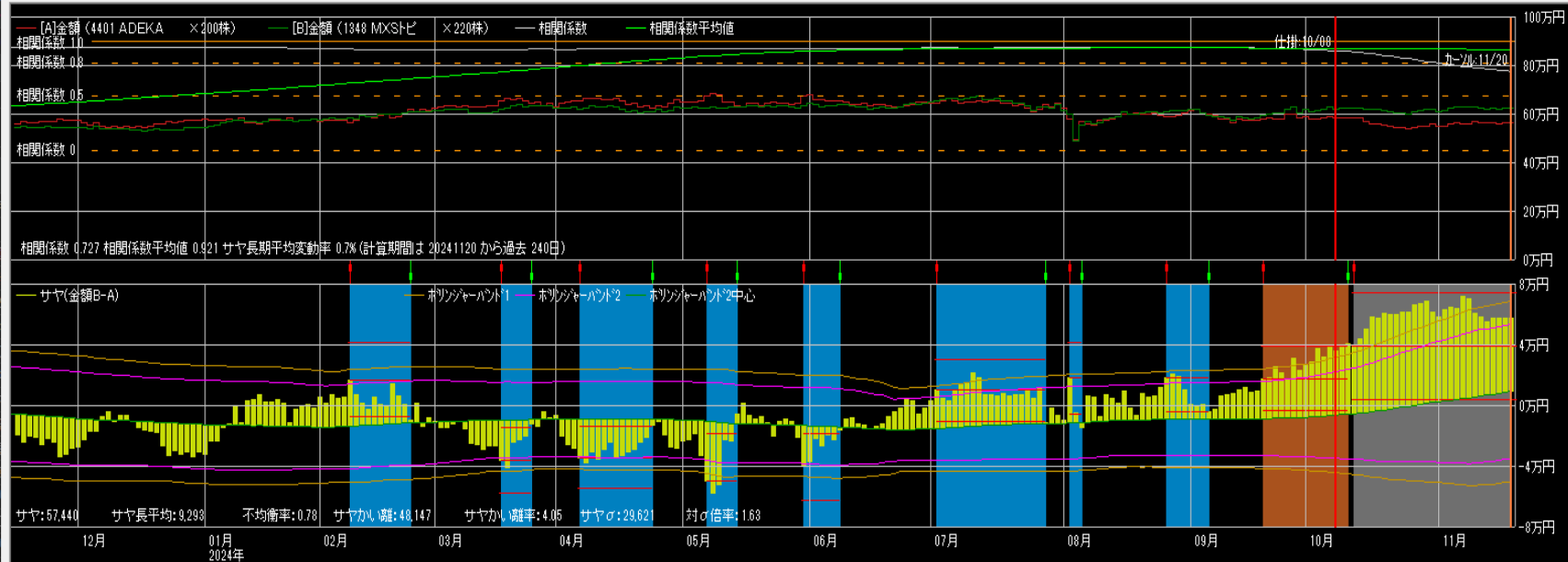

仕掛け情報  
 年月日 20241008 寄付  
 [A]ADEK [B]MXST  
 単価 2,930 2,836  
 金額 586,000 623,920  
 サヤ(B-A) 37,920  
 予定利益 44,175  
 [A] 買 [B] 売  
 カールから引用 設定

手仕舞い情報(カール情報)  
 年月日 20241120 寄付  
 [A]ADEK [B]MXST  
 単価 2,820 2,832  
 金額 564,000 623,040  
 サヤ(B-A) 59,040  
 利益 -21,120 気配  
 手仕舞保存 取引履歴  
 損益内訳 分足損益グラフ

個別ペア損益グラフ  
 サヤ移 短期 長期 240  
 動平均  
 ポリッジャーバンド1 期間 150 σ 2

# 相関係数0.922 8勝2敗

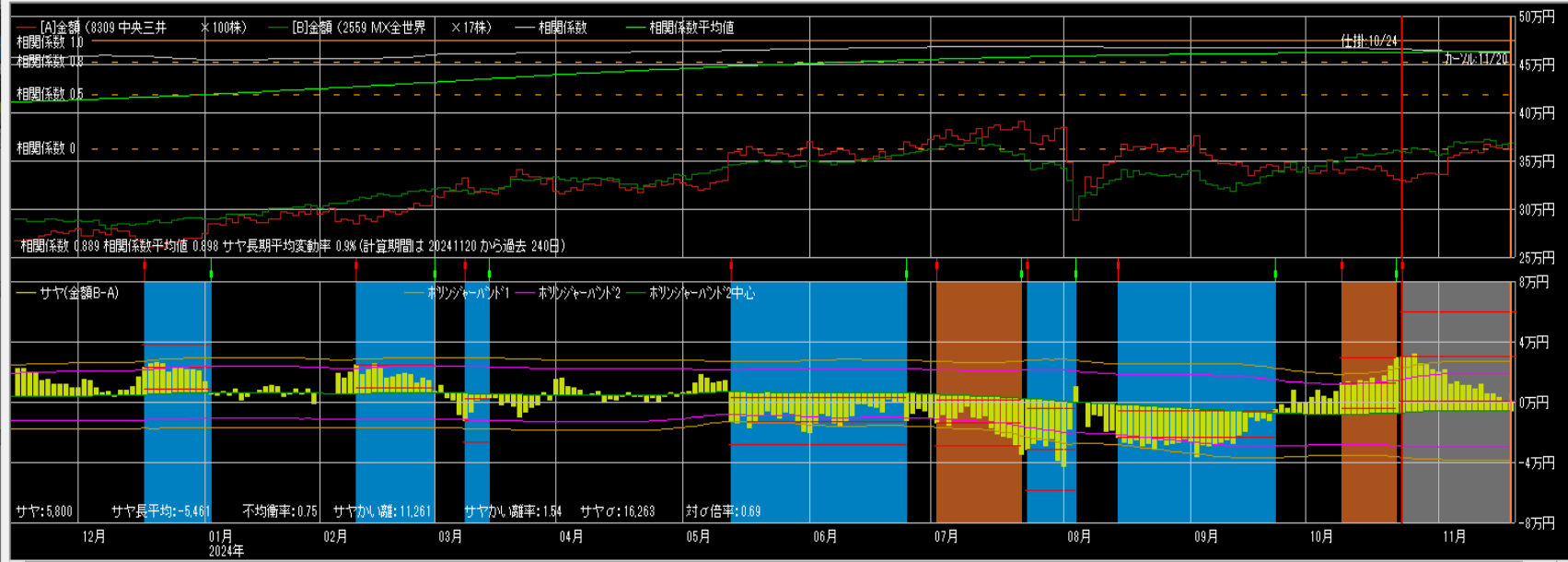

仕掛け情報  
 年月日 20241024 寄付  
 [A]中央三井 [B]MX全世界  
 単価 3,278 21,165  
 金額 327,800 359,805  
 サヤ(B-A) 32,005  
 予定利益 38,814  
 [A] 買 [B] 売  
 カールから引用 設定

手仕舞い情報(カール情報)  
 年月日 20241120 寄付  
 [A]中央三井 [B]MX全世界  
 単価 3,670 21,650  
 金額 367,000 368,050  
 サヤ(B-A) 1,050  
 利益 30,955 気配  
 手仕舞保存 取引履歴  
 損益内訳 分足損益グラフ

個別ペア損益グラフ  
 サヤ移 短期 長期 240  
 動平均  
 ポリッジャーバンド1 期間 150 σ 2



# 相関係数0.920 8勝2敗

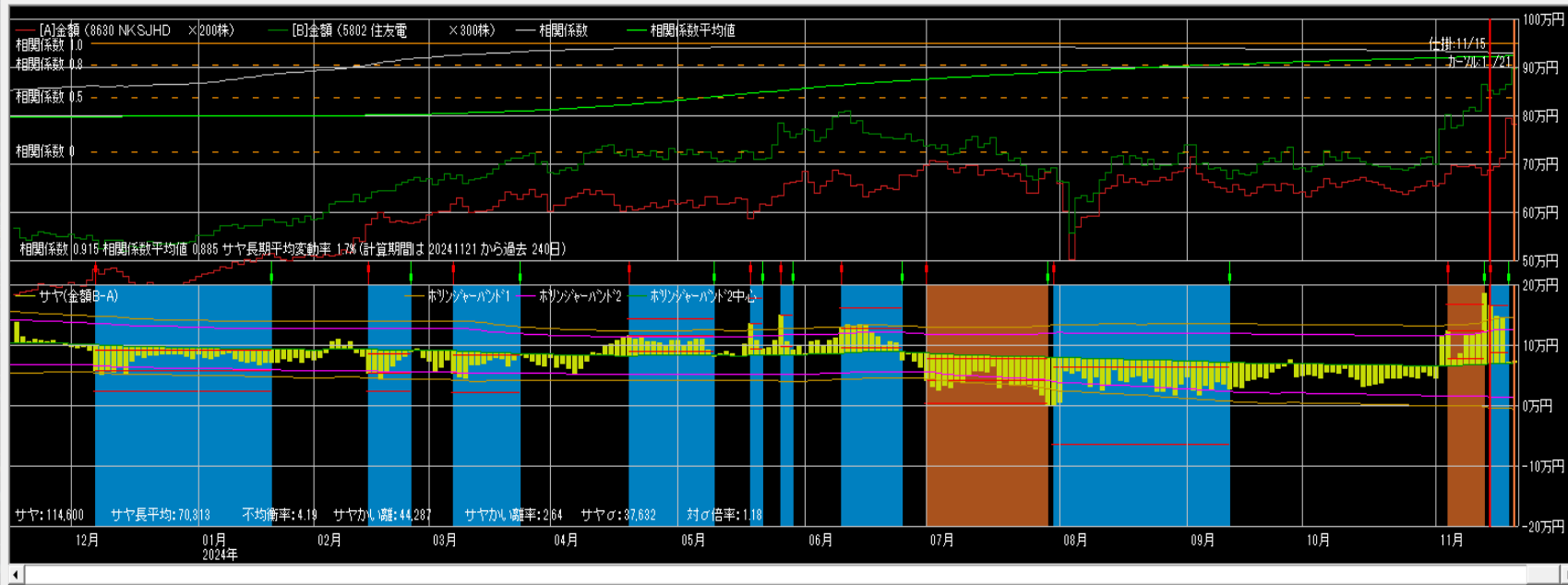

仕掛情報

年月日 20241115  寄付

[A]NKSJ	[B]住友電
単価 3,450	2,925
金額 690,000	877,500
サヤ(B-A)	187,500
予定利益	118,060

[A]  買  売 [B]  買  売

キャンセル引用 設定

手仕舞い情報 (キャンセル情報)

年月日 20241121  寄付

[A]NKSJ	[B]住友電
単価 3,924	2,900
金額 784,800	870,000
サヤ(B-A)	85,200
利益	102,300

買  売  買  売

手仕舞保存 取引履歴

損益内訳 分足損益グラフ

個別ペア損益グラフ

サヤ移 短期 3 長期 240 動平均

ホリゾントバンド1 期間 150 σ 2

# 相関係数0.947 9勝1敗

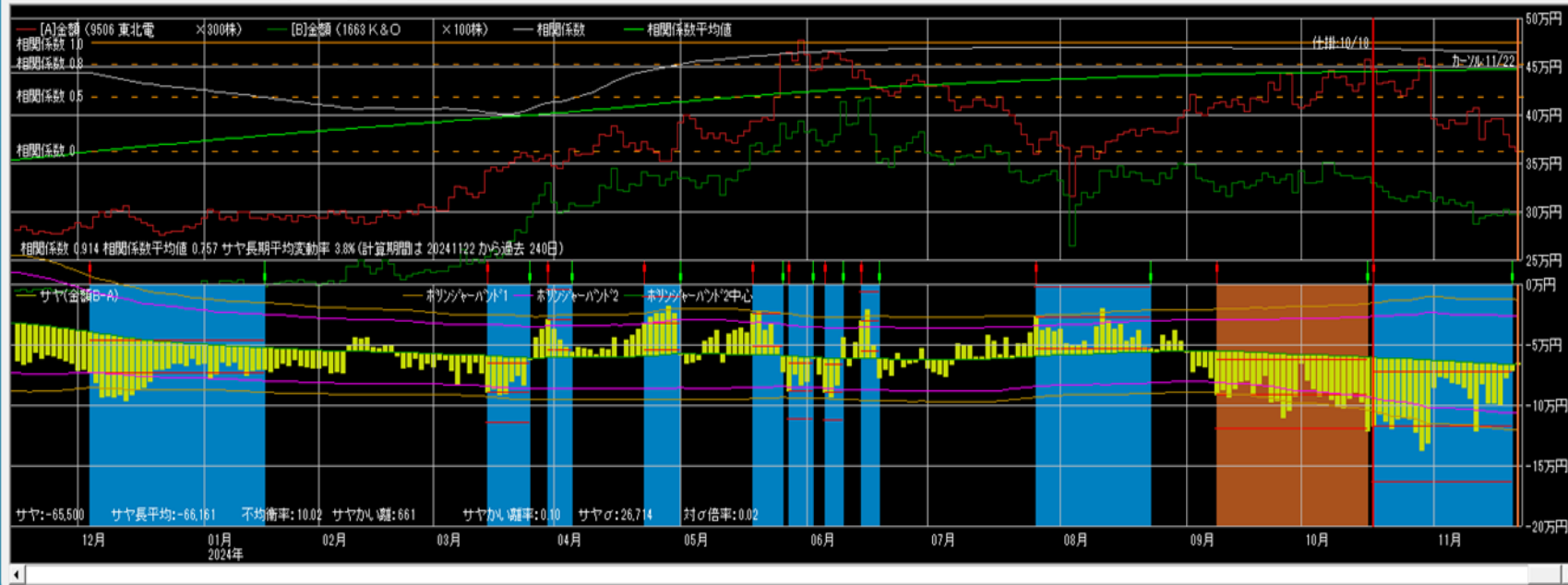

仕掛情報

年月日 20241018  寄付

[A]東北電	[B]K&O
単価 1,521	3,380
金額 456,300	338,000
サヤ(B-A)	-118,300
予定利益	58,059

[A]  買  売 [B]  買  売

キャンセル引用 設定

手仕舞い情報 (キャンセル情報)

年月日 20241122  寄付

[A]東北電	[B]K&O
単価 1,218	2,952
金額 364,800	295,200
サヤ(B-A)	-69,600
利益	48,700

買  売  買  売

手仕舞保存 取引履歴

損益内訳 分足損益グラフ

個別ペア損益グラフ

サヤ移 短期 3 長期 240 動平均

ホリゾントバンド1 期間 150 σ 2

# 相関係数0.981 10勝3敗

売買シミュレーション 期間 [20231122] ~ [20241122] クラ更新 注文区分 平日大引け 売買条件区分 共通 秒加外 [58] 拡大 縮小

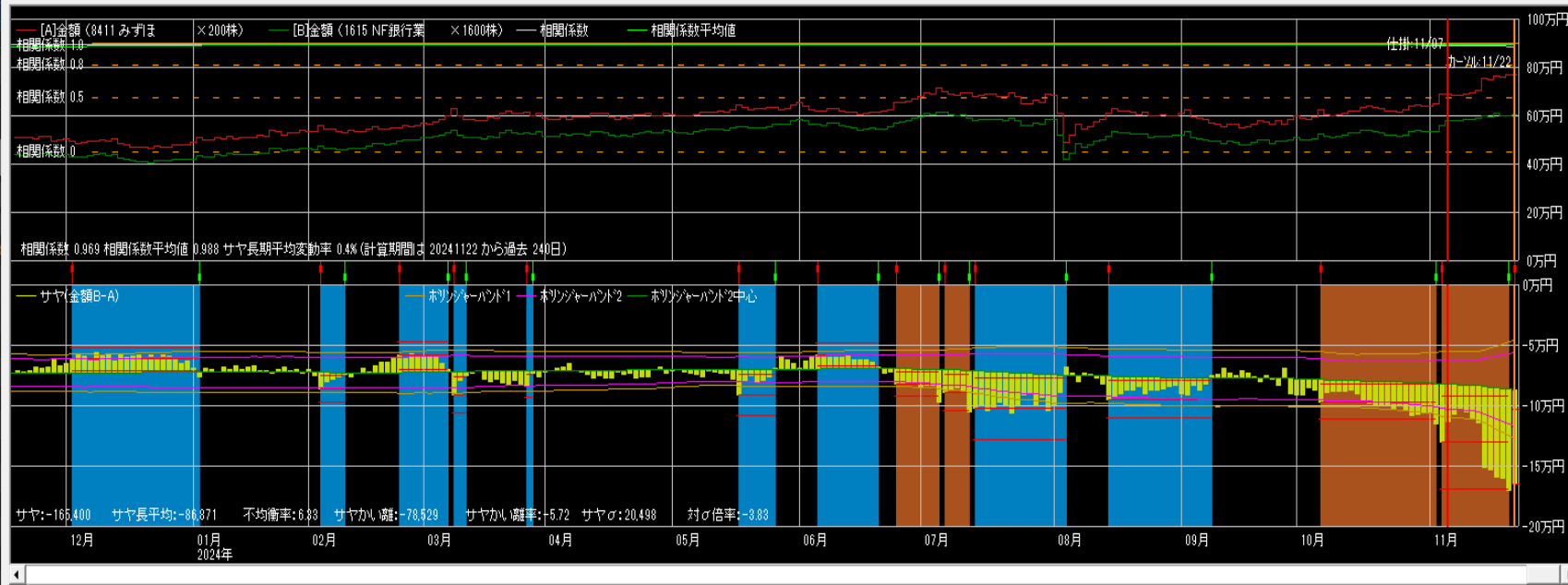

仕掛情報  
年月日 [20241107]  寄付  
[A]みずほ [B]NF銀行  
単価 3,580 368  
金額 716,000 588,800  
サヤ(B-A) -127,200  
予定利益 45,037  
[A]  買  売 [B]  買  
キャンセル引用 設定

手仕舞い情報 (キャンセル情報)  
年月日 [20241122]  寄付  
[A]みずほ [B]NF銀行  
単価 3,846 376  
金額 769,200 601,600  
サヤ(B-A) -167,600  
利益 -40,400  気配  
手仕舞保存 取引履歴  
損益内訳 分足損益グラフ  
 個別ペア損益グラフ  
 サヤ移 短期 [3] 長期 [240]  
動平均  
 ホリゾント 期間 [150] σ [2]  
カット

# 相関係数0.938 12勝3敗

売買シミュレーション 期間 [20231122] ~ [20241122] クラ更新 注文区分 平日大引け 売買条件区分 共通 秒加外 [\*0] 拡大 縮小

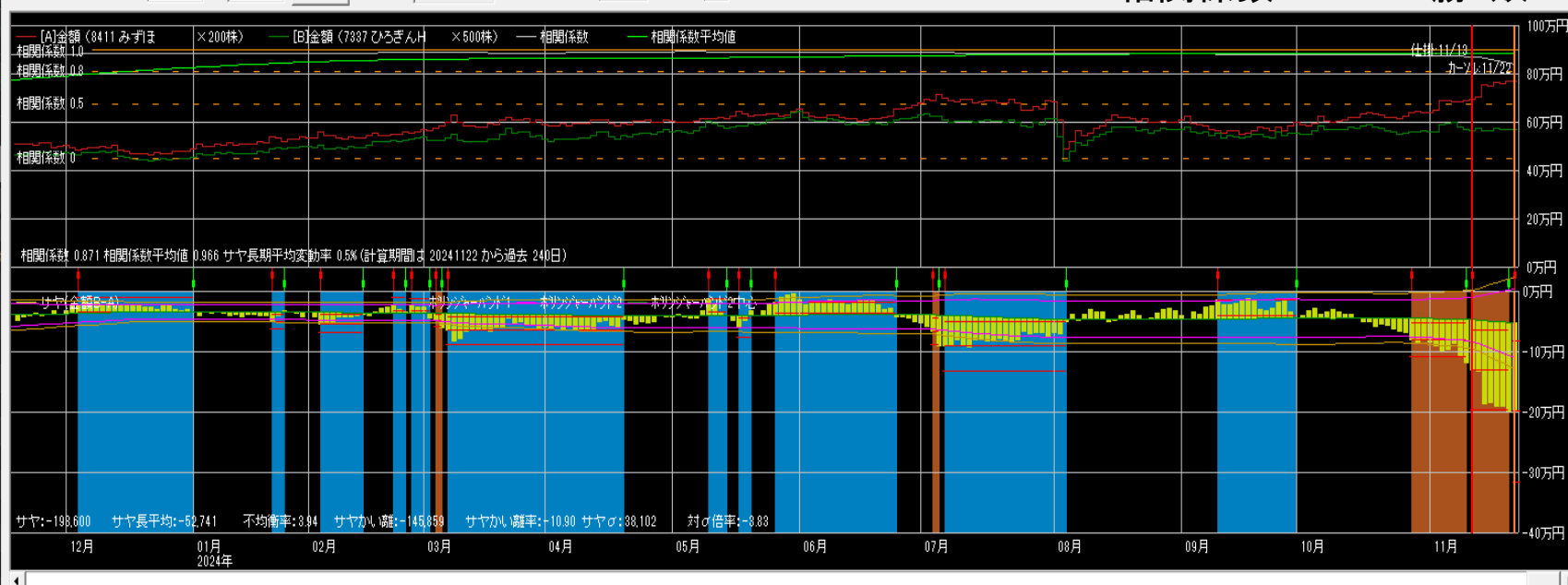

仕掛情報  
年月日 [20241113]  寄付  
[A]みずほ [B]ひろぎん  
単価 3,500 1,146  
金額 700,000 573,000  
サヤ(B-A) -127,000  
予定利益 80,065  
[A]  買  売 [B]  買  
キャンセル引用 設定

手仕舞い情報 (キャンセル情報)  
年月日 [20241122]  寄付  
[A]みずほ [B]ひろぎん  
単価 3,846 1,139  
金額 769,200 569,500  
サヤ(B-A) -199,700  
利益 -72,700  気配  
手仕舞保存 取引履歴  
損益内訳 分足損益グラフ  
 個別ペア損益グラフ  
 サヤ移 短期 [3] 長期 [240]  
動平均  
 ホリゾント 期間 [150] σ [2]  
カット

# 相関係数0.932 9勝0敗

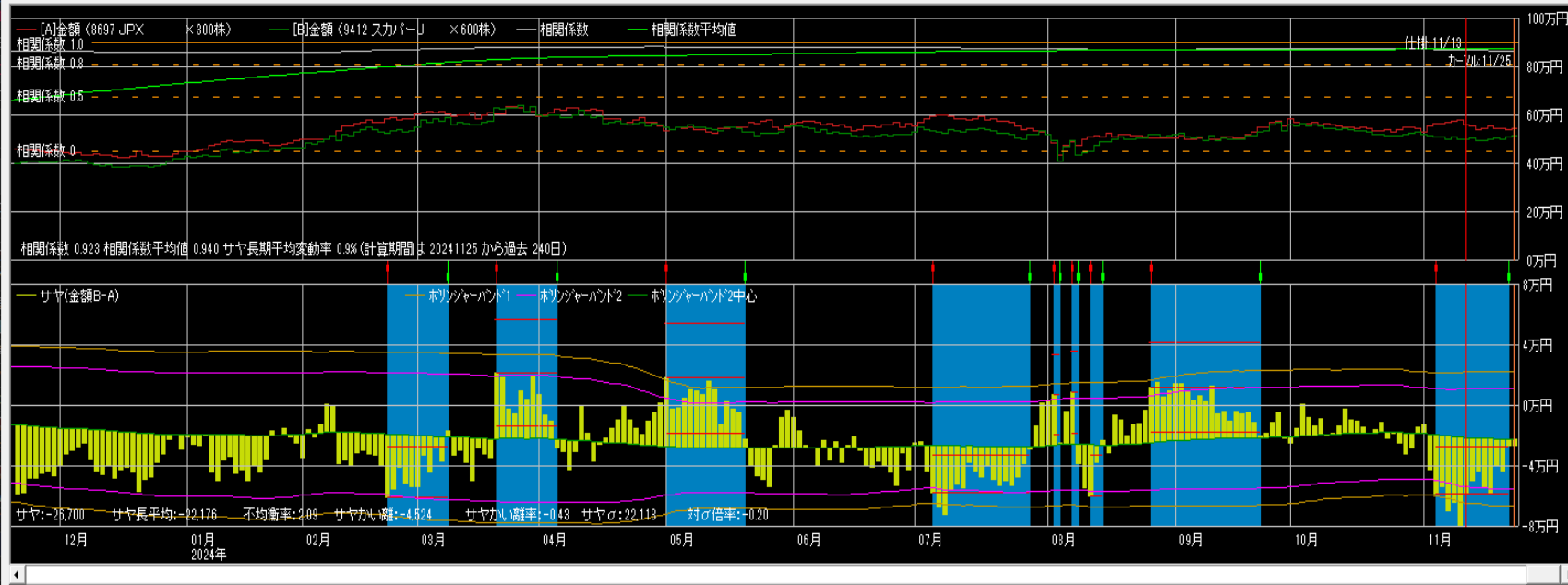

仕掛情報  
年月日 [20241113]  寄付  
[A]JPX [B]スカイ-  
単価 1,912 838  
金額 573,600 502,800  
サヤ(B-A) -70,800  
予定利益 49,532  
[A]  買  売 [B]  買  売  
キャンセルから引用 設定

手仕舞い情報 (キャンセル情報)  
年月日 [20241125]  寄付  
[A]JPX [B]スカイ-  
単価 1,800 860  
金額 542,400 516,000  
サヤ(B-A) -26,400  
利益 44,400  気配  
手仕舞い保存 取引履歴  
損益内訳 分足損益グラフ  
 個別ペア損益グラフ  
 サヤ移 短期 [3] 長期 [240]  
動平均  
 ボリジターバンド1 期間 [150] σ [2]

# 相関係数0.827 11勝2敗

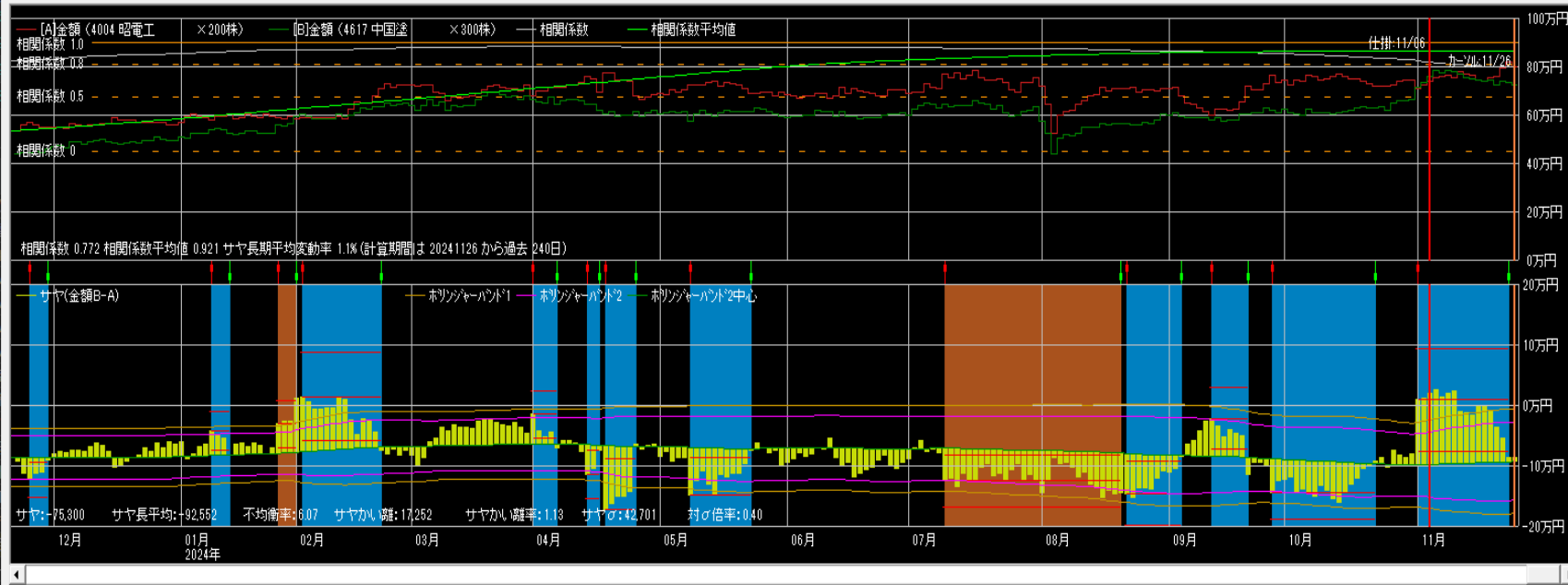

仕掛情報  
年月日 [20241106]  寄付  
[A]昭電工 [B]中国塗  
単価 3,630 2,458  
金額 726,000 737,700  
サヤ(B-A) 11,700  
予定利益 109,365  
[A]  買  売 [B]  買  売  
キャンセルから引用 設定

手仕舞い情報 (キャンセル情報)  
年月日 [20241126]  寄付  
[A]昭電工 [B]中国塗  
単価 4,098 2,445  
金額 819,600 733,500  
サヤ(B-A) -86,100  
利益 97,800  気配  
手仕舞い保存 取引履歴  
損益内訳 分足損益グラフ  
 個別ペア損益グラフ  
 サヤ移 短期 [3] 長期 [240]  
動平均  
 ボリジターバンド1 期間 [150] σ [2]

# 相関係数0.937 12勝1敗

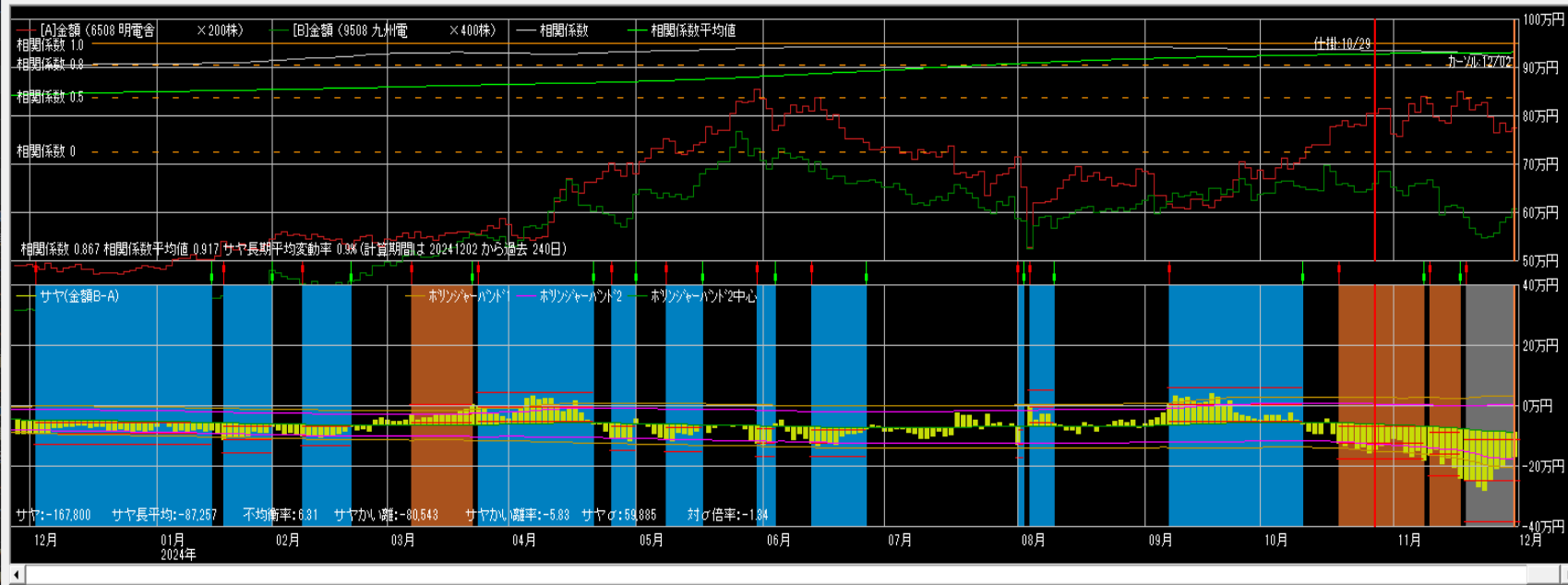

仕掛け情報

年月日 20241029 寄付

[A]明電舎	[B]九州電
単価 3,955	1,630
金額 791,000	652,000
サヤ(B-A)	-139,000
予定利益	78,163

[A] [B]

買 売 買

カーソルから引用 設定

手仕舞い情報 (カーソル情報)

年月日 20241202 寄付

[A]明電舎	[B]九州電
単価 3,860	1,500
金額 772,000	600,000
サヤ(B-A)	-172,000
利益	-33,000

[A] [B]

買 売 買

カーソルから引用 設定

手仕舞い情報

手仕舞い保存 取引履歴

損益内訳 分足損益グラフ

個別ペア損益グラフ

サヤ移 短期 3 長期 240

動平均

ホリゾント 期間 150 σ 2

# 相関係数0.913 11勝2敗

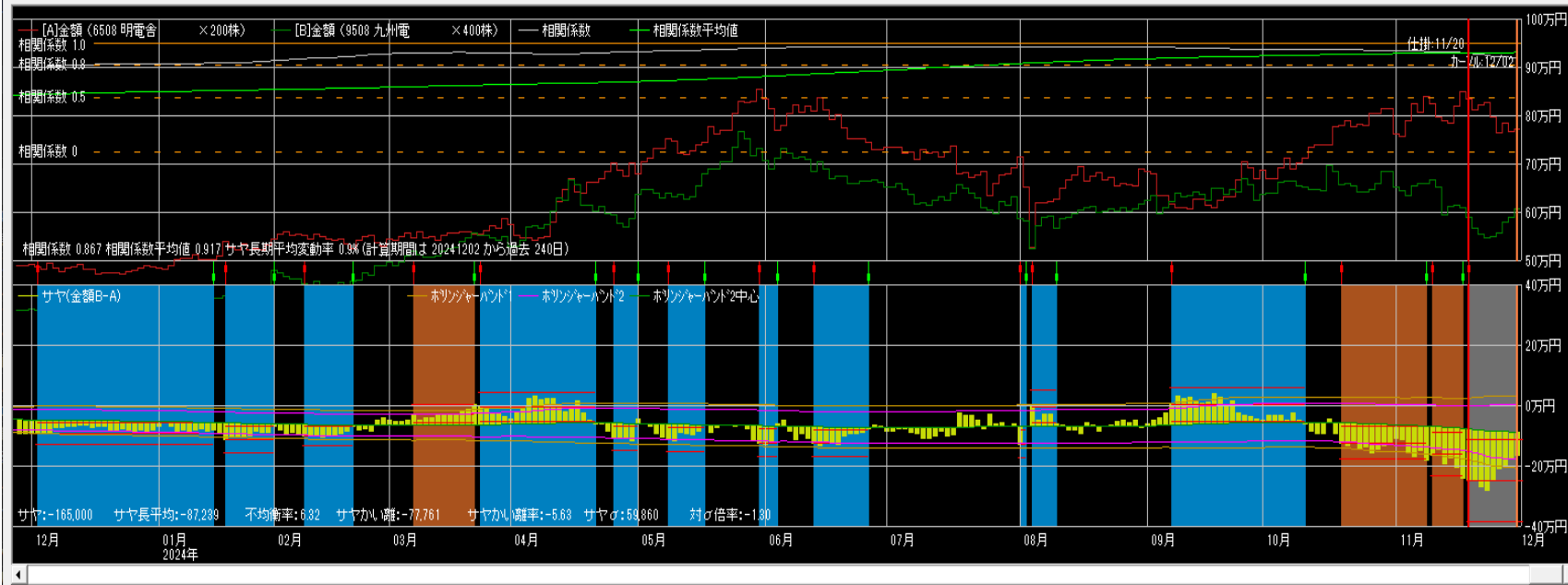

仕掛け情報

年月日 20241120 寄付

[A]明電舎	[B]九州電
単価 4,250	1,525
金額 850,000	610,000
サヤ(B-A)	-240,000
予定利益	162,829

[A] [B]

買 売 買

カーソルから引用 設定

手仕舞い情報 (カーソル情報)

年月日 20241202 寄付

[A]明電舎	[B]九州電
単価 3,860	1,500
金額 772,000	600,000
サヤ(B-A)	-172,000
利益	68,000

[A] [B]

買 売 買

カーソルから引用 設定

手仕舞い情報

手仕舞い保存 取引履歴

損益内訳 分足損益グラフ

個別ペア損益グラフ

サヤ移 短期 3 長期 240

動平均

ホリゾント 期間 150 σ 2

# 相関係数0.944 9勝13

売買シミュレーション 期間 [20231206] ~ [20241206] グラフ更新 注文区分 当日天引引 売買条件区分 共通 秒加外 21 拡大 縮小

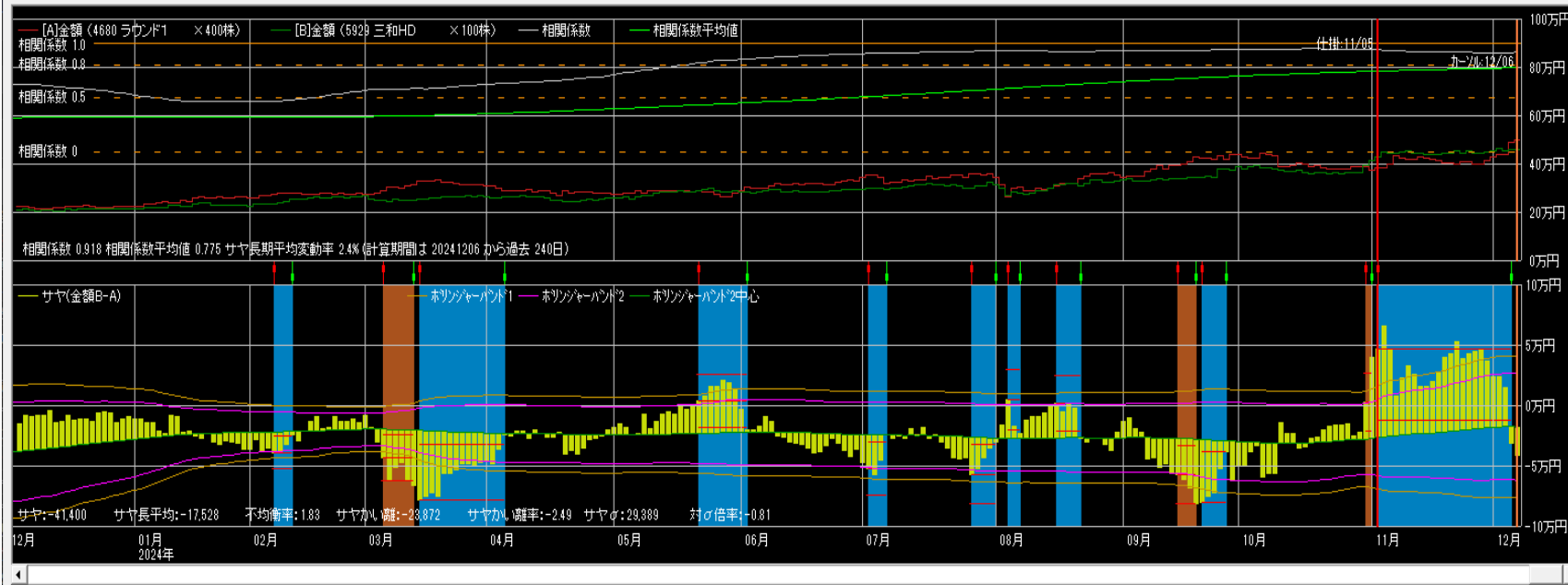

仕掛け情報  
年月日 [20241105]  寄付  
[A]ラウンド [B]三和HD  
単価 968 4,236  
金額 387,200 428,600  
サヤ(B-A) 36,400  
予定利益 62,768  
[A]  買  売 [B]  売  
コールから引用 設定

手仕舞い情報(コール情報)  
年月日 [20241206]  寄付  
[A]ラウンド [B]三和HD  
単価 1,255 4,589  
金額 502,000 458,900  
サヤ(B-A) -43,100  
利益 79,500  気配  
手仕舞保存 取引履歴  
損益内訳 分足損益グラフ  
 個別ヘア損益グラフ  
 サヤ移 短期 3 長期 240  
動平均  
 ホリゾント・パット1 期間 [150] σ [2]

# 相関係数0.946 9勝3敗

売買シミュレーション 期間 [20231206] ~ [20241206] グラフ更新 注文区分 当日天引引 売買条件区分 共通 秒加外 40 拡大 縮小

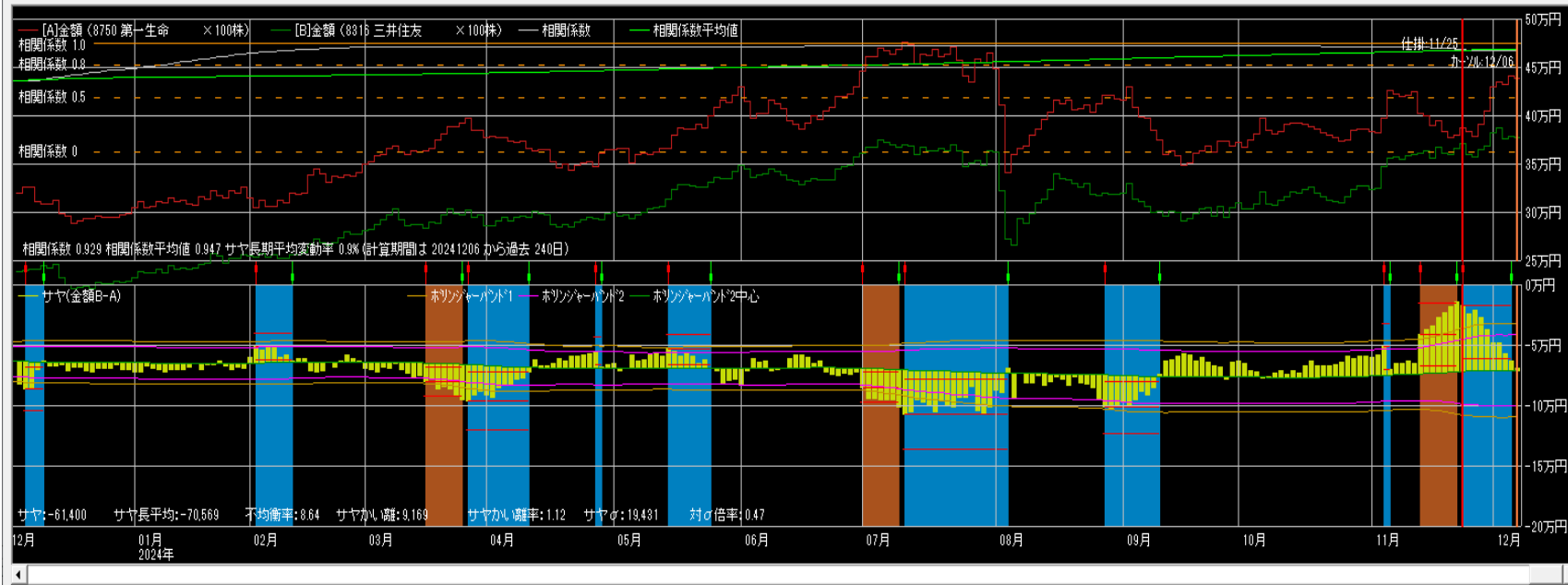

仕掛け情報  
年月日 [20241125]  寄付  
[A]第一生命 [B]三井住友  
単価 3,829 3,688  
金額 382,900 368,800  
サヤ(B-A) -14,100  
予定利益 57,543  
[A]  買  売 [B]  売  
コールから引用 設定

手仕舞い情報(コール情報)  
年月日 [20241206]  寄付  
[A]第一生命 [B]三井住友  
単価 4,415 3,770  
金額 441,500 377,000  
サヤ(B-A) -64,500  
利益 50,400  気配  
手仕舞保存 取引履歴  
損益内訳 分足損益グラフ  
 個別ヘア損益グラフ  
 サヤ移 短期 3 長期 240  
動平均  
 ホリゾント・パット1 期間 [150] σ [2]

# 相関係数0.933 8勝0敗

売買サイクル 期間 [20231206] ~ [20241206] クラ更新 注文区分 平日大引け 売買条件区分 共通 秒外 18 拡大 縮小

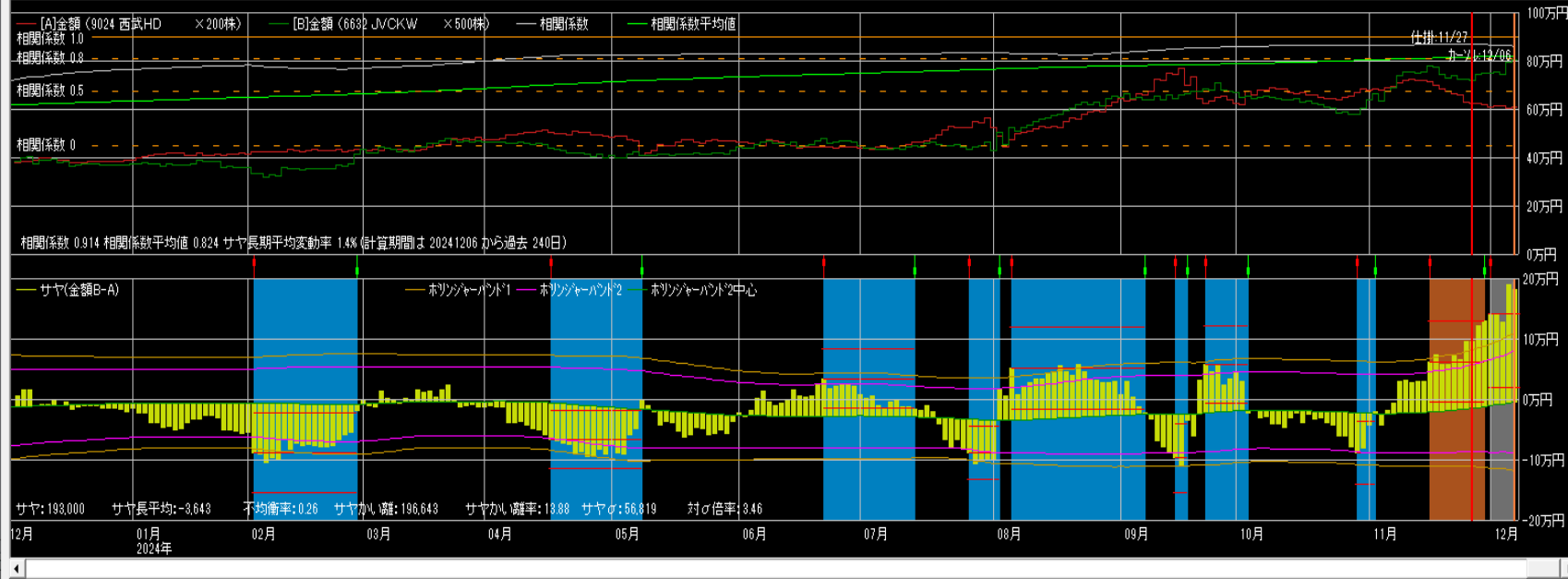

仕掛け情報  
年月日 [20241127]  寄付  
[A]西武HD [B]JVCCKW  
単価 3,159 1,450  
金額 631,800 725,000  
サヤ(B-A) 93,200  
予定利益 107,881  
[A] [B]  
 買  売  売  
キャンセル引用 設定

手仕舞い情報 (キャンセル情報)  
年月日 [20241206]  寄付  
[A]西武HD [B]JVCCKW  
単価 3,059 1,600  
金額 611,800 800,000  
サヤ(B-A) 188,200  
利益 -95,000  気配

手仕舞い保存 取引履歴  
損益内訳 分足損益グラフ  
 個別ペア損益グラフ  
 サヤ移 短期 [3] 長期 [240]  
 動平均  
 ホリッジャーパート1 期間 [150] σ [2]

# 相関係数0.917 10勝0敗

売買サイクル 期間 [20231210] ~ [20241210] クラ更新 注文区分 平日大引け 売買条件区分 共通 秒外 14 拡大 縮小

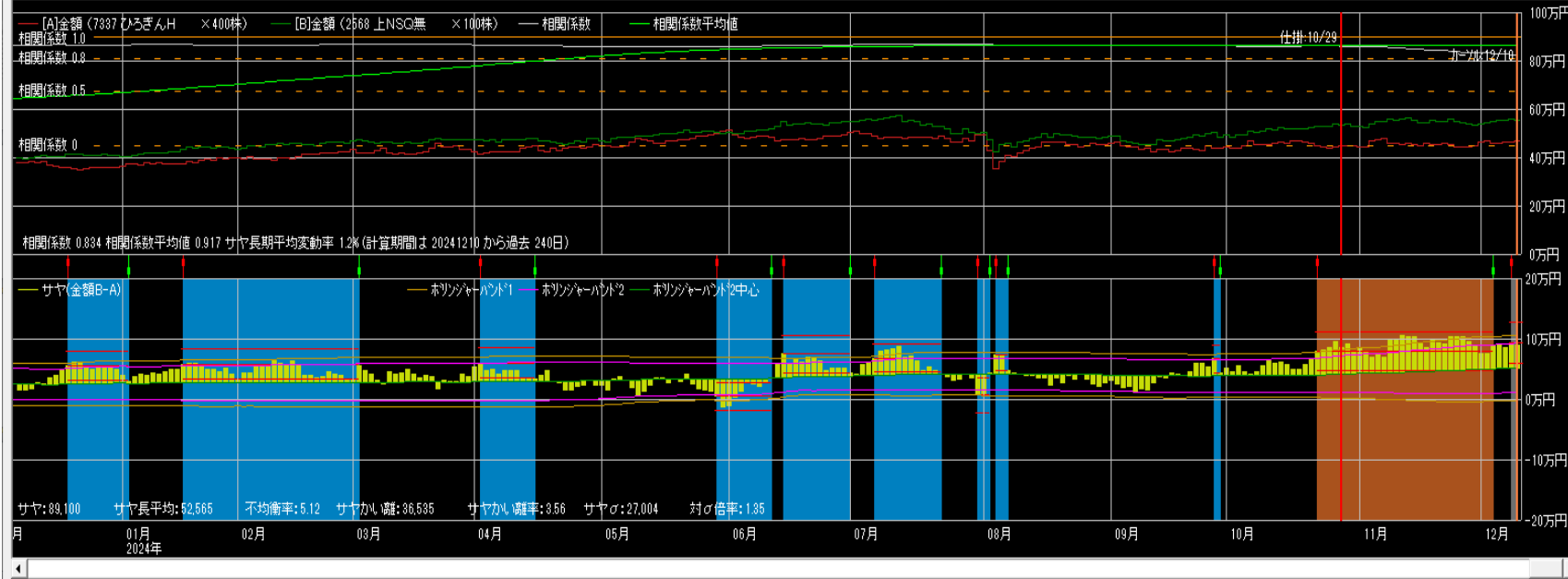

仕掛け情報  
年月日 [20241029]  寄付  
[A]ひろぎん [B]上NSQ  
単価 1,112 5,360  
金額 444,800 536,000  
サヤ(B-A) 91,200  
予定利益 49,281  
[A] [B]  
 買  売  売  
キャンセル引用 設定

手仕舞い情報 (キャンセル情報)  
年月日 [20241210]  寄付  
[A]ひろぎん [B]上NSQ  
単価 1,170 5,575  
金額 468,000 557,500  
サヤ(B-A) 89,500  
利益 1,700  気配

手仕舞い保存 取引履歴  
損益内訳 分足損益グラフ  
 個別ペア損益グラフ  
 サヤ移 短期 [3] 長期 [240]  
 動平均  
 ホリッジャーパート1 期間 [150] σ [2]

# 1000万円運用実績

	損益	利率
12月	-343,865円	3.4%
1月	39,225円	0.4%
2月	-514,400円	-5.1%
3月	-582,210円	-5.8%
4月	84,500円	0.8%
5月	233,100円	2.3%
6月	379,740円	3.8%
7月	592,060円	5.9%
8月	843,235円	8.2%
9月	-64,230円	0.6%
10月	463,840円	4.6%
11月	277,145円	2.8%
合計	1,408,140円	14.0%

11/13~12/10

手仕舞い 22ペア +119,345円

12勝10敗 勝率55%

(利食10 損切6 期限4 増玉2)

仕掛け 23ペア +52,400円

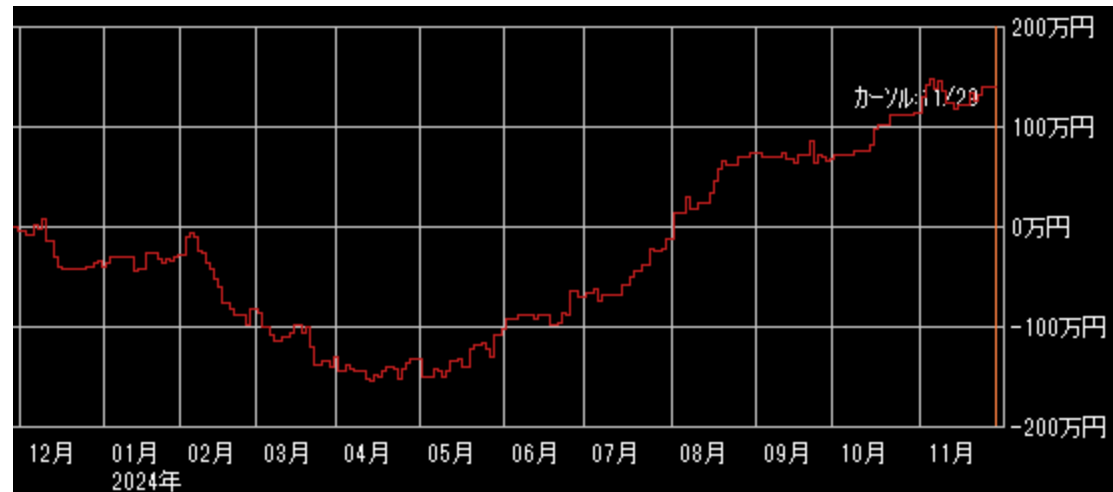

2018/1/1~2024/11/30 損益+27,970,650円

# ペア選定

できるだけ**相関係数**と**勝数**が大きく、**サヤの動き**が良いペアを選定して下さい。

サヤ取りで一番重要なのはサヤに一定の開閉リズムがあることです。



# サヤの形

- サヤの山と谷が規則的に多く存在している
- サヤが短期で開閉している
- ボリンジャーバンドの間隔、サヤ長期移動平均線が一定
- サヤチャートの綺麗なペア

# 仕掛けのコツ

サヤチャートからサヤの動き（開閉周期と変動幅）を読み取り、仕掛けのタイミングを計る。

サヤσを考慮した最大かい離で仕掛ける。

当日の最大かい離のサヤσ ÷ 過去の最大かい離のサヤσ × 過去の最大かい離 < 当日の最大かい離

# 手仕舞いルール

**資金量・方針・性格等を考慮して  
自己売買ルールを確立して下さい。**

- ・ 利食いは予定利益の+80%前後**
- ・ 損切りは予定利益の-80%前後**
- ・ 手仕舞い期限は30日前後**

# 投資の掟

- **売買ルールを守る**
- **メンタルコントロールをする**
- **資金管理に心がける**

# 売買ルール

- ルールがないといつも悩む
- ルールがないと結果が安定しない
- 自分に合ったルールを確立する
- 楽なトレードができる
- 検証ができ、修正も可能
- 複雑にしない
- 損失が出ることも含めルール
- コロコロ変えない
- 機械的に淡々と
- メンタルも安定する

# メンタルコントロール

- **メンタルが崩れると台無しになる**
- **感情（欲・恐怖・退屈）は最大の敵**
- **ポーカーフフェイス**
- **1回の結果よりトータルが大事**
- **勇気から自信が生まれる**
- **成功体験**
- **プラス思考**
- **好きこそものの上手なれ**
- **信じていることができるか**
- **ルールが守れる**

# 資金管理

- 利小損大にならないように
- 銘柄分散
- 時間分散
- 資金分散
- 余裕資金を持っておく

# リスク許容度

どれくらいまでなら資金がマイナスとなっても受け入れることができるか、気持ち的に耐えられるか

年齢（時間）、資産、年収、性格・経験と照らし合わせて考えてください



## 注意点

- 仕掛けが早く、損切りができないと負けパターンになります。
- 仕掛けチャンスは沢山ありますので余裕資金を持ち、エントリーのタイミングを待って焦らず取り組んでください。

**「長期に渡り継続して運用  
するもの」**

**「継続は力なり」**

# トレード

**トレードで勝てるようになる  
というのは、決してスマート  
なことではなく、泥臭く、粘  
り強く、自分の形を作り上げ  
ていくものです。**

# ルーティンワーク

毎日サヤチャートを  
チェックして、トレー  
ドセンス（感覚）を磨  
いてください。