

株式 さや取り実践セミナー

2024年11月12日

【内容】

- 市況解説
- 弊社取引実績
- 実践さや取り達人
- 注意事項
- 質疑応答



日経平均 (1年)

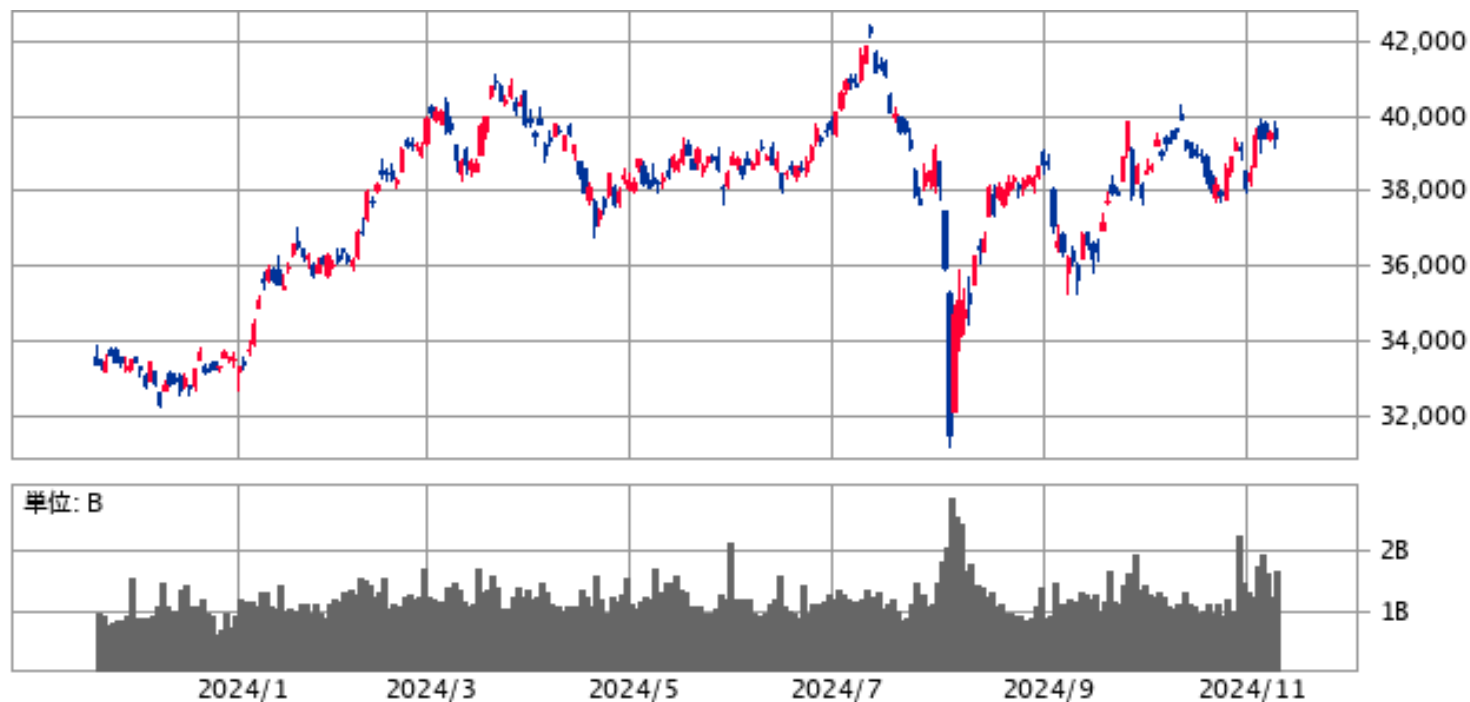

下段：出来高 単位:(B株/口/枚)

(c)Quants Research Inc.

日経平均 (1ヶ月)

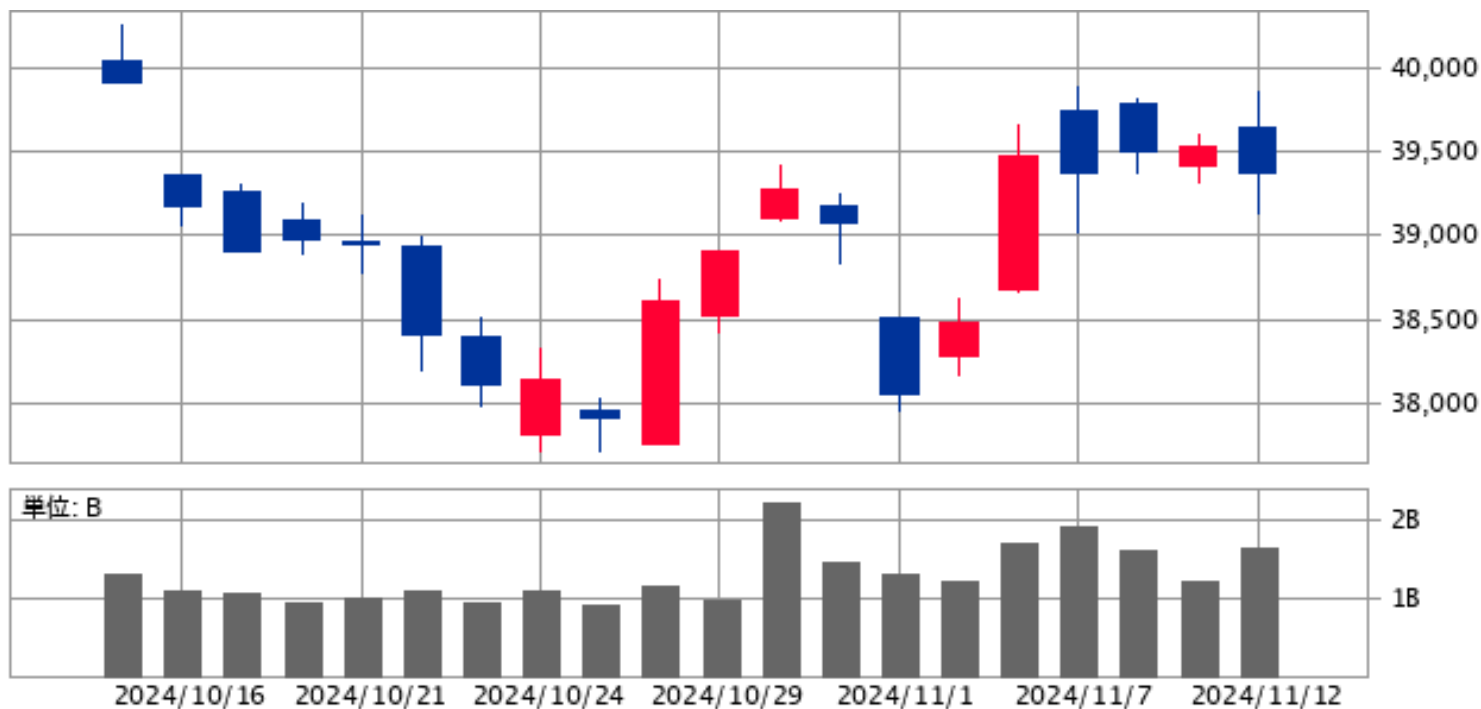

下段: — 出来高 単位(B株/口/枚)

(c)Quants Research Inc.

達人売買ルール

- **相関係数と勝数が高くサヤの動きが良いペアを選定**
 - **サヤσを考慮した最大かい離のタイミングで仕掛ける**
 - **利食いは予定利益の+80%**
 - **損切りは予定利益の-80%**
 - **手仕舞い期限は30日**
- ※早手仕舞い・増玉**

2024/10/9~2024/11/12

取引履歴 (手仕舞い)

資金300万円・単利運用・寄付注文
 ※手数料は考慮していません

取引履歴

表示期間(手仕舞日) 20241009 ~ 20241112 更新 削除 修正 リスト印刷 CSV保存

No.	仕掛日	手仕舞日	経過日数	市場	コード	銘柄	株数	売買	仕掛単価	手仕舞単価	単価比較	仕掛金額	手仕舞金額	個別損益	合計損益	仕掛金額計	利益率
1	20241003	20241010	6	東1	3283	プロロジス	2	買	240,300	248,100	7,800	480,600	496,200	15,600	32,700	928,500	3.52
				ブラ	3487	CREロジ	3	売	149,300	143,600	-5,700	447,900	430,800	17,100			
2	20240911	20241023	28	東1	8253	クレゼン	100	売	3,461	3,401	-60	346,100	340,100	6,000	54,510	667,820	8.16
				ブラ	2568	上NSQ無	70	買	4,596	5,289	693	321,720	370,230	48,510			
3	20240920	20241105	30	東1	1911	住友林	100	売	6,970	5,745	-1,225	697,000	574,500	122,500	98,500	1,258,000	7.83
				ブラ	5451	淀川綱	100	買	5,610	5,370	-240	561,000	537,000	-24,000			
4	20240926	20241108	30	東1	5991	ニッパツ	300	売	1,874	1,881	7	562,200	564,300	-2,100	51,400	997,200	5.15
				ブラ	8334	群馬銀	500	買	870	977	107	435,000	488,500	53,500			
5	20240930	20241112	30	東1	6361	荏原	300	売	2,336	2,560	224	700,800	768,000	-67,200	-3,200	1,357,800	-0.24
				ブラ	6622	ダイヘン	100	買	6,570	7,210	640	657,000	721,000	64,000			
6	20241030	20241112	9	東1	4369	トリケミ	100	買	3,130	3,000	-130	313,000	300,000	-13,000	-135,400	751,000	-18.03
				ブラ	8698	マネックス	600	売	730	934	204	438,000	560,400	-122,400			

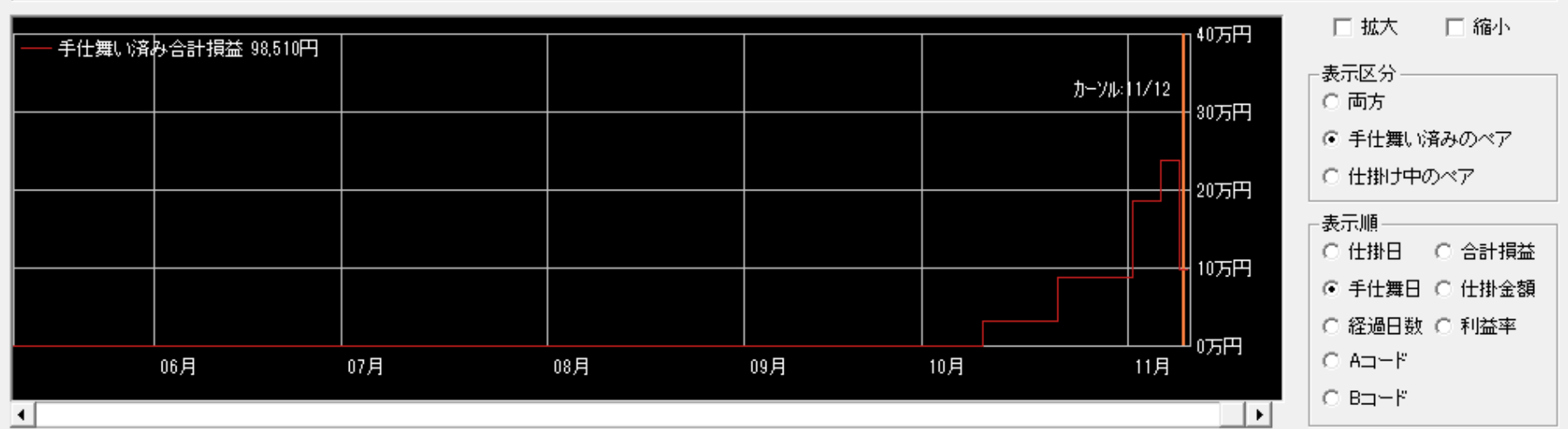

2024/10/3~2024/10/10

3283プロロジス×3487CREO

損益 +32,700円

仕掛け時の相関係数0.837 サヤかい離40,514円 (4.38%) 対σ倍率3.22 9勝2敗 6日

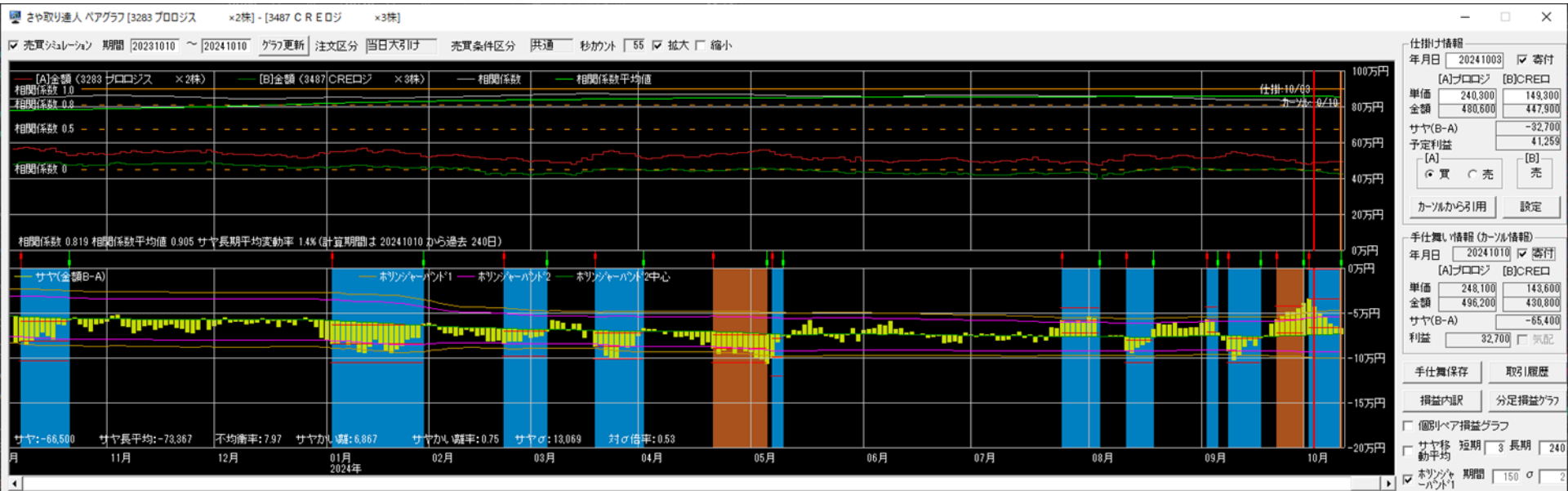

2024/9/11~2024/10/23

8253クレゼン×2568上NSQ無

損益 +54,510円

仕掛け時の相関係数0.930 サヤかい離53,203円 (8.02%) 対σ倍率3.30 11勝2敗 28日



1911住友林業×5451淀川製鋼

損益 +98,500円

仕掛け時の相関係数0.904 サヤかい離115,205円 (9.36%) 対σ倍率2.76 10勝1敗 30日

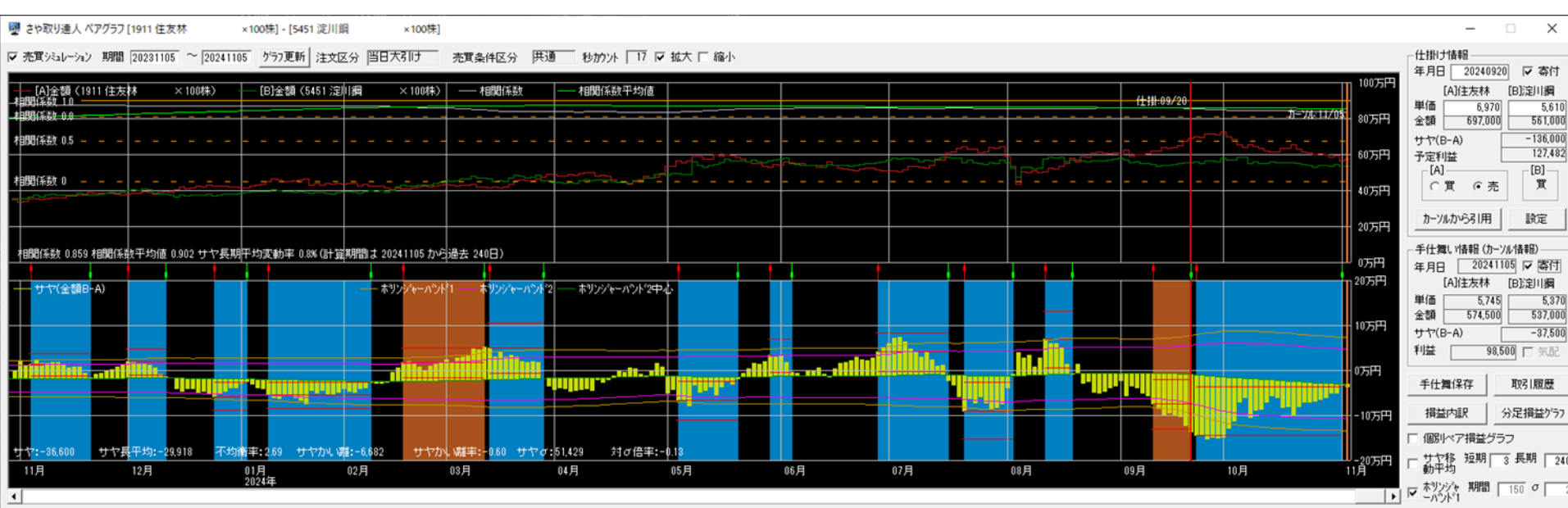

2024/9/26~2024/10/8

5991ニッパツ×8334群馬銀

損益 +51,400円

仕掛け時の相関係数0.914 サヤかい離106,217円 (10.78%) 対σ倍率3.62 9勝1敗 30日

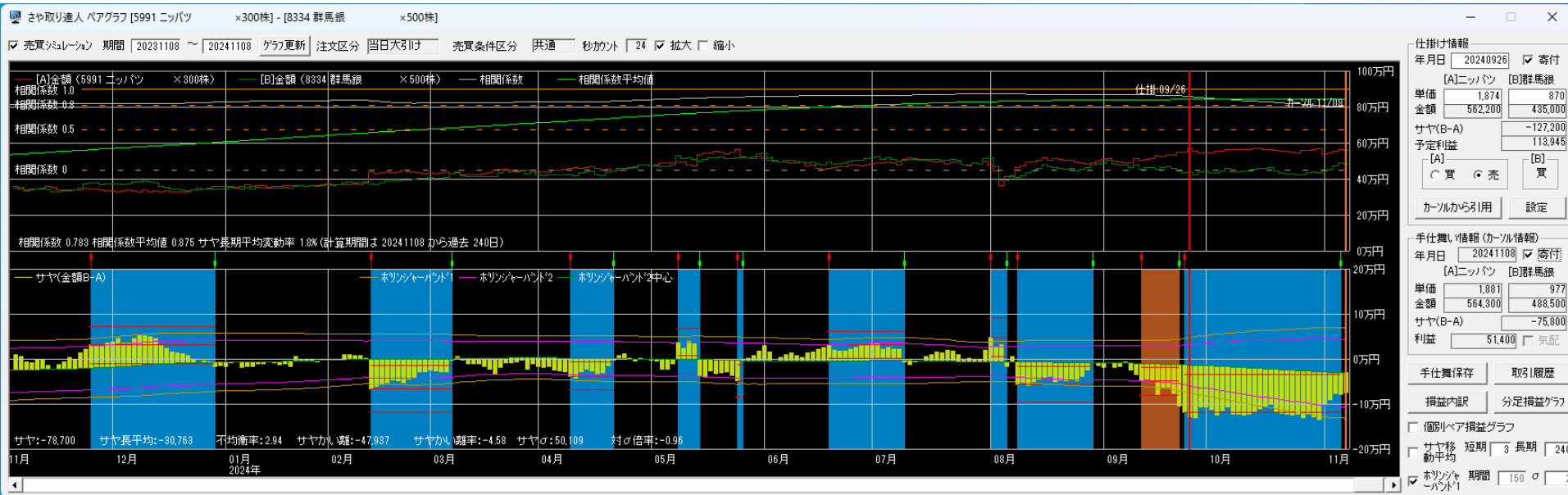

6361 荏原 × 6622 ダイヘン

損益 -3,200円

仕掛け時の相関係数0.961 サヤかい離147,007円 (10.37%) 対σ倍率2.97 10勝1敗 30日

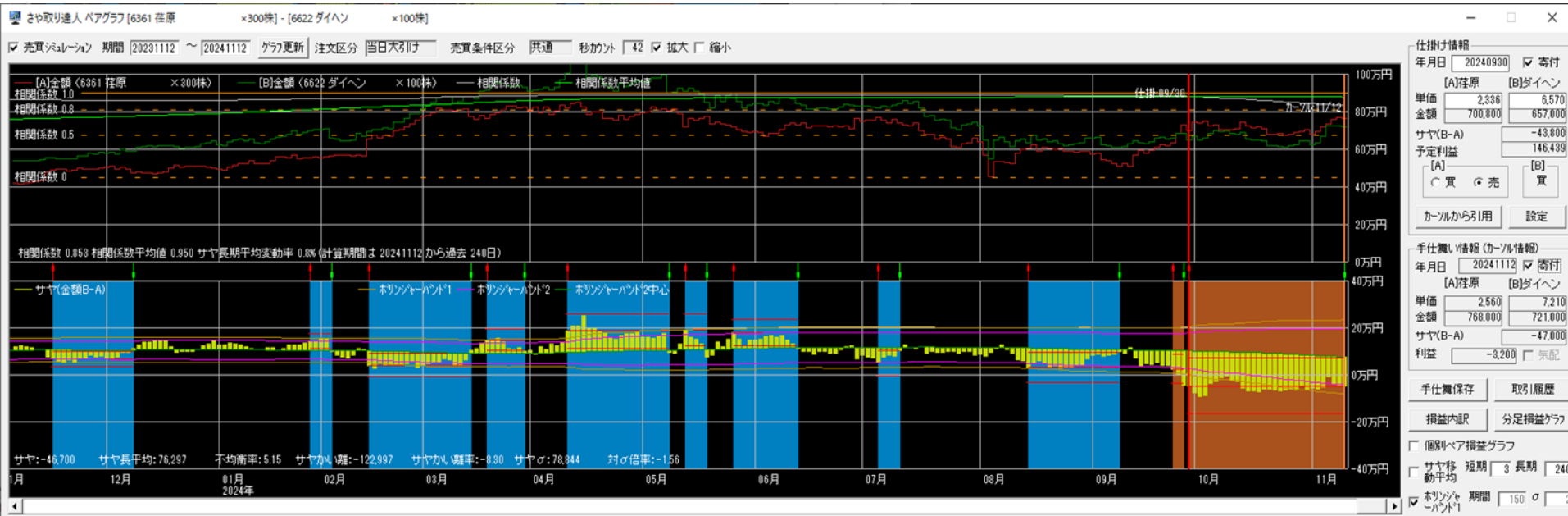

4369トリケミ×8698マネック

損益 -135,400円

仕掛け時の相関係数0.885 サヤかい離76,863円 (10.44%) 対σ倍率2.98 12勝1敗 9日

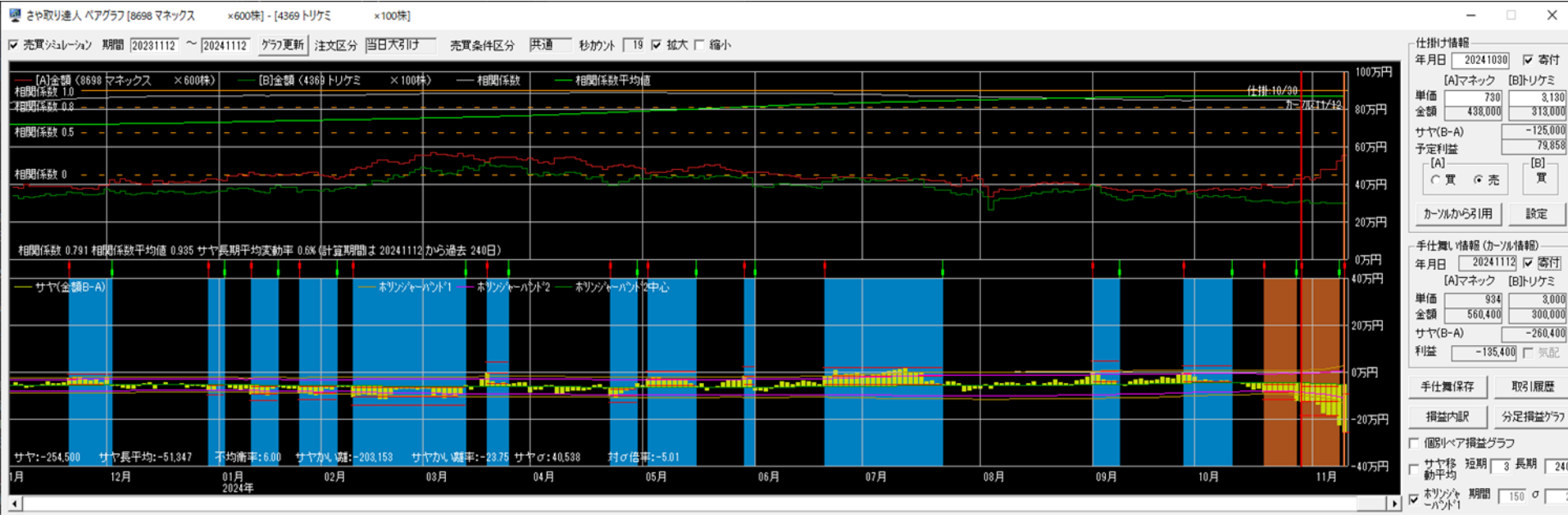

2023/11/1~2024/10/31

300万円運用実績

資金300万円・単利運用・寄付注文
※手数料は考慮していません

	損益	損益率	勝敗	勝率	日数
11月	383,100円	12.77%	12勝2敗	85.7%	15.4日
12月	-2,700円	0.09%	6勝6敗	50.0%	19.8日
1月	16,700円	0.56%	3勝2敗	60.0%	19.6日
2月	-135,760円	-4.53%	2勝6敗	25.0%	19.5日
3月	-104,550円	-3.49%	4勝7敗	36.4%	18.6日
4月	215,700円	7.19%	7勝3敗	70.0%	15.1日
5月	-65,800円	2.60%	6勝6敗	50.0%	17.4日
6月	3,500円	0.12%	4勝5敗	44.4%	19.0日
7月	442,610円	14.75%	8勝2敗	80.0%	21.3日
8月	146,040円	4.87%	5勝4敗	55.6%	14.0日
9月	224,300円	7.48%	8勝3敗	72.7%	21.9日
10月	120,910円	4.03%	4勝0敗	100.0%	17.0日
合計	1,244,050円 (103,671円)	41.47% (3.46%)	69勝46敗	60.0%	18.2日

2013/1/1~2024/10/31 手仕舞い済み合計損益+22,165,660円

2023/11/1~2024/10/31

損益内訳

資金300万円・単利運用・寄付注文
※手数料は考慮していません

勝数	負数	利益	損	損益
69	46	2,689,310円	1,445,260円	1,244,050円

平均利益	38,976円	勝率	60.0%
平均損	31,419円	PF/POR	1.86/1.24
平均損益	10,818円	時給	31,101円

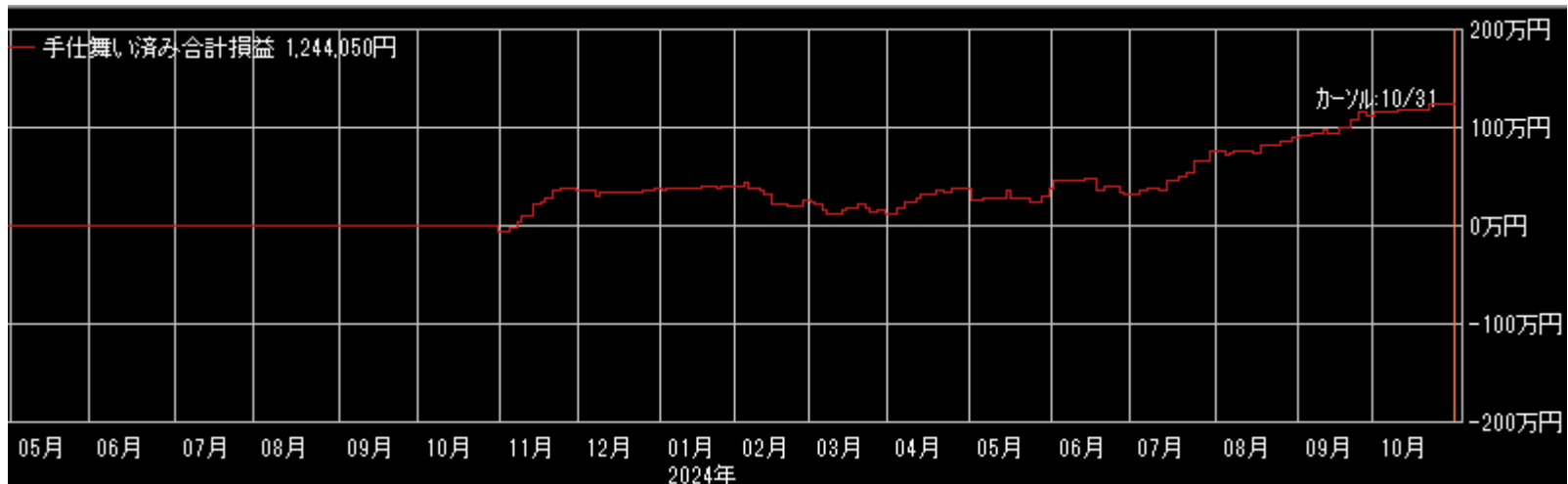

取引履歴 (仕掛け)

資金300万円・単利運用・寄付注文
 ※手数料は考慮していません

取引履歴

表示期間(手仕舞日) 20241009 ~ 20241112 更新 削除 修正 リスト印刷 CSV保存

No.	仕掛日	手仕舞日	経過日数	市場	コード	銘柄	株数	売買	仕掛単価	手仕舞単価	単価比較	仕掛金額	手仕舞金額	個別損益	合計損益	仕掛金額計	利益率
1	20241001	仕掛け	29	ブラ	5805	SWCC	100	売	5,830	6,900	1,070	583,000	690,000	-107,000	-114,500	1,034,000	-11.07
					7740	タムロン	100	買	4,510	4,435	-75	451,000	443,500	-7,500			
2	20241007	仕掛け	25	ブラ	6841	横河電	100	買	3,750	3,574	-176	375,000	357,400	-17,600	27,900	799,000	3.49
					5020	ENEOS	500	売	848	757	-91	424,000	378,500	45,500			
3	20241018	仕掛け	17	ブラ	9506	東北電	300	売	1,521	1,344	-177	456,300	403,200	53,100	24,600	794,300	3.10
					1663	K&O	100	買	3,380	3,095	-285	338,000	309,500	-28,500			
4	20241029	仕掛け	10	ブラ	7337	ひろぎんH	300	買	1,112	1,144	32	333,600	343,200	9,600	-5,100	708,800	-0.72
					2568	上NSQ無	70	売	5,360	5,570	210	375,200	389,900	-14,700			
5	20241029	仕掛け	10	ブラ	6508	明電舎	100	売	3,955	4,125	170	395,500	412,500	-17,000	-9,800	721,500	-1.36
					9508	九州電	200	買	1,630	1,666	36	326,000	333,200	7,200			
6	20241031	仕掛け	8	ブラ	6841	横河電	100	買	3,431	3,574	143	343,100	357,400	14,300	23,600	757,100	3.12
					9507	四国電	300	売	1,380	1,349	-31	414,000	404,700	9,300			
7	20241107	仕掛け	4	ブラ	8411	みずほFG	100	売	3,580	3,454	-126	358,000	345,400	12,600	11,000	652,400	1.69
					1615	NF銀行業	800	買	368	366	-2	294,400	292,800	-1,600			
8	20241108	仕掛け	3	ブラ	7267	ホンダ	300	買	1,412	1,384	-28	423,600	415,200	-8,400	25,100	941,100	2.67
					6703	OKI	500	売	1,035	968	-67	517,500	484,000	33,500			
9	20241112	仕掛け	1	ブラ	7220	武蔵精密	200	売	2,500	2,713	213	500,000	542,600	-42,600	-20,900	909,300	-2.30
					4521	科研薬	100	買	4,093	4,310	217	409,300	431,000	21,700			

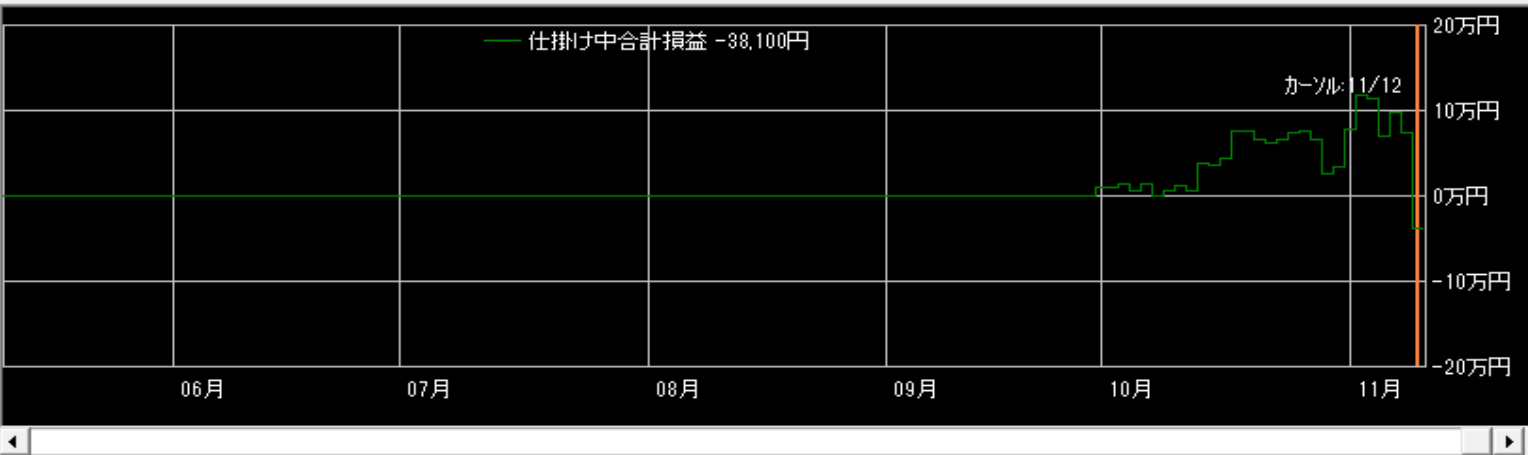

拡大 縮小

表示区分

- 両方
- 手仕舞い済みのペア
- 仕掛け中のペア

表示順

- 仕掛日
- 合計損益
- 手仕舞日
- 仕掛金額
- 経過日数
- 利益率
- Aコード
- Bコード

取引履歴 (手仕舞い)

資金1000万円・単利運用・寄付注文
 ※手数料は考慮していません

取引履歴

表示期間(手仕舞日) 20241009 ~ 20241112 更新 削除 修正 リスト印刷 CSV保存

No.	仕掛日	手仕舞日	経過日数	市場	コード	銘柄	株数	売買	仕掛単価	手仕舞単価	単価比較	仕掛金額	手仕舞金額	個別損益	合計損益	仕掛金額計	利益率
1	20240919	20241009	14	東1	7751	キヤノン	100	買	4,754	5,000	246	475,400	500,000	24,600	42,700	1,003,500	4.26
				ブラ	1820	西松建	100	売	5,281	5,100	-181	528,100	510,000	18,100			
2	20240828	20241010	30	東1	4901	富士フイルム	100	売	3,821	3,821	0	382,100	382,100	0	6,200	680,700	0.91
				ブラ	8411	みずほFG	100	買	2,986	3,048	62	298,600	304,800	6,200			
3	20241002	20241010	7	東1	6702	富士通	200	売	2,972	3,181	209	594,400	636,200	-41,800	-45,100	1,104,900	-4.08
				ブラ	1820	西松建	100	買	5,105	5,072	-33	510,500	507,200	-3,300			
4	20241003	20241010	6	東1	3283	プロロジス	2	買	240,300	248,100	7,800	480,600	496,200	15,600	32,700	928,500	3.52
				ブラ	3487	CREロジ	3	売	149,300	143,600	-5,700	447,900	430,800	17,100			
5	20240829	20241011	30	東1	1928	積水ハウス	100	売	3,717	3,869	152	371,700	386,900	-15,200	2,100	673,200	0.31
				ブラ	1333	マルハニチ	100	買	3,015	3,188	173	301,500	318,800	17,300			
6	20240902	20241016	30	東1	8001	伊藤忠	100	売	7,721	7,580	-141	772,100	758,000	14,100	52,225	1,493,975	3.50
				ブラ	1545	NFナ百無	25	買	28,875	30,400	1,525	721,875	760,000	38,125			
7	20240902	20241016	30	東1	8591	オリックス	100	売	3,650	3,262	-388	365,000	326,200	38,800	20,800	638,000	3.26
				ブラ	8359	八十二銀	300	買	910	850	-60	273,000	255,000	-18,000			
8	20240924	20241017	17	東1	8334	群馬銀	700	買	928	927	-1	649,600	648,900	-700	146,100	1,387,200	10.53
				ブラ	2884	ヨシムラF	400	売	1,844	1,477	-367	737,600	590,800	146,800			
9	20240926	20241018	16	東1	5020	JX	600	売	804	799	-5	482,400	479,400	3,000	42,200	915,200	4.61
				ブラ	7337	ひろぎんH	400	買	1,082	1,180	98	432,800	472,000	39,200			

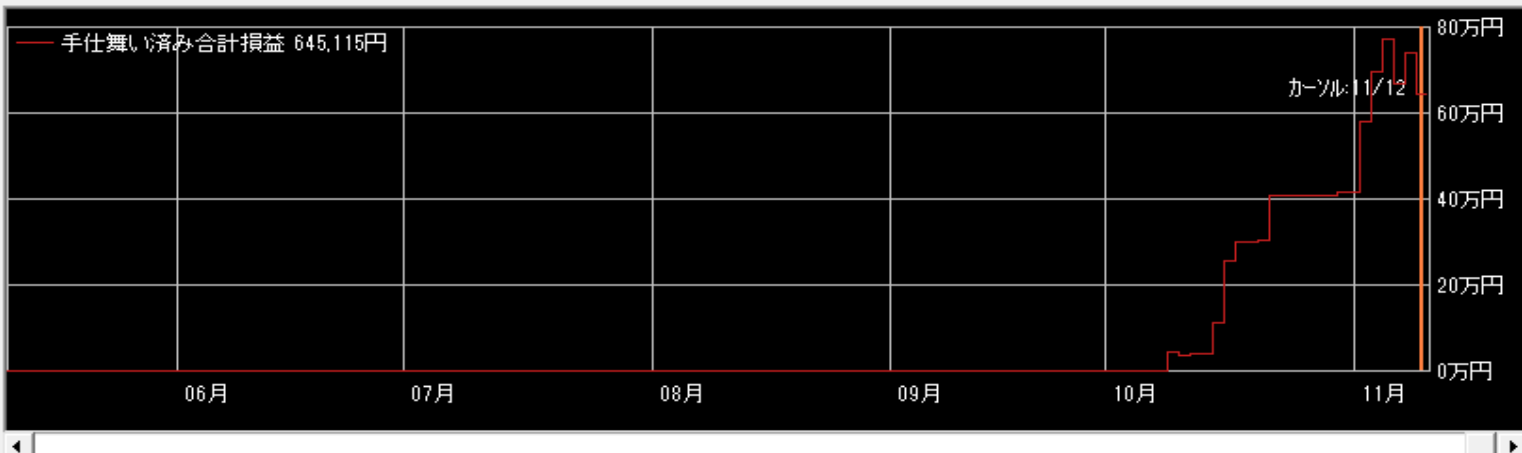

拡大 縮小

表示区分

- 両方
- 手仕舞い済みのペア
- 仕掛け中のペア

表示順

- 仕掛日
- 合計損益
- 手仕舞日
- 仕掛金額
- 経過日数
- 利益率
- Aコード
- Bコード

相関係数0.925 8勝1敗

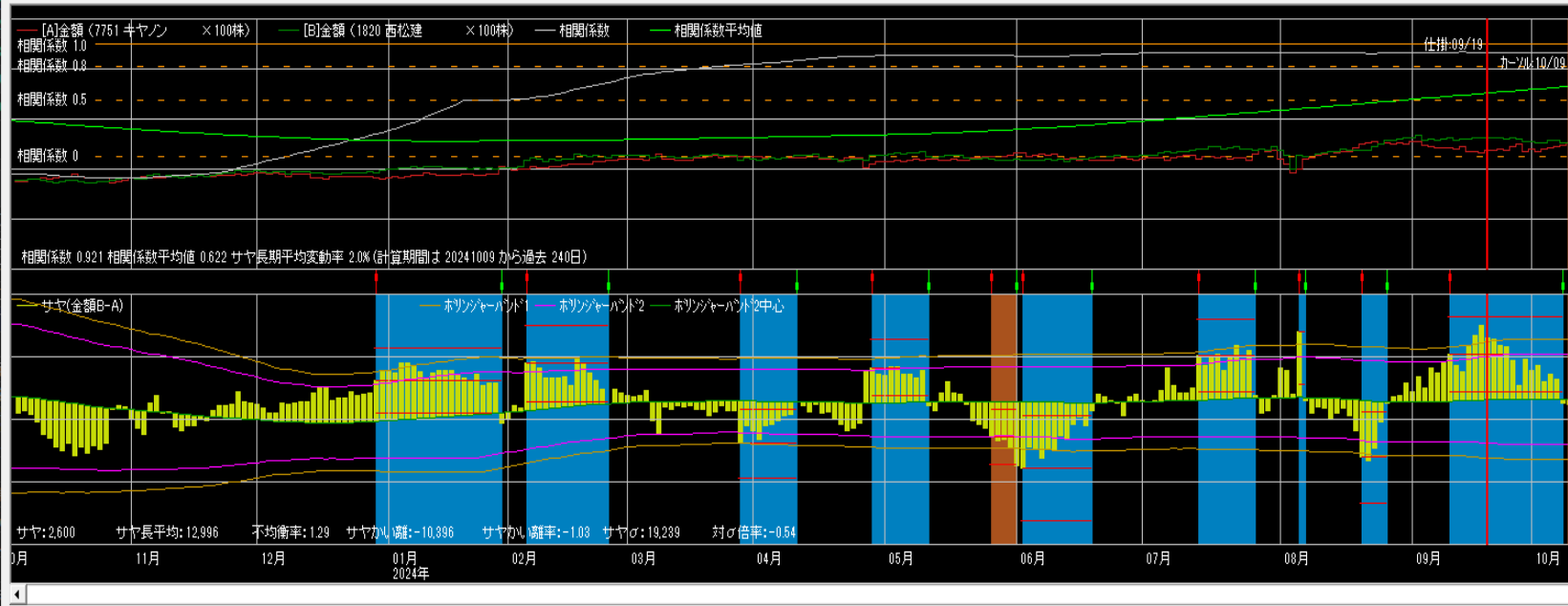

仕掛け情報
 年月日 20240919 寄付
 [A]キヤノン [B]西松建
 単価 4,754 5,281
 金額 475,400 528,100
 サヤ(B-A) 52,700
 予定利益 40,292
 買 売 買 売
 カールから引用 設定

手仕舞い情報 (カール情報)
 年月日 20241009 寄付
 [A]キヤノン [B]西松建
 単価 5,000 5,100
 金額 500,000 510,000
 サヤ(B-A) 10,000
 利益 42,700 気配
 手仕舞い保存 取引履歴
 損益内訳 分足損益グラフ
 個別ペア損益グラフ
 サヤ移 短期 3 長期 240
 動平均
 ホリゾント 期間 150 σ 2
 バンド1

相関係数0.937 8勝2敗

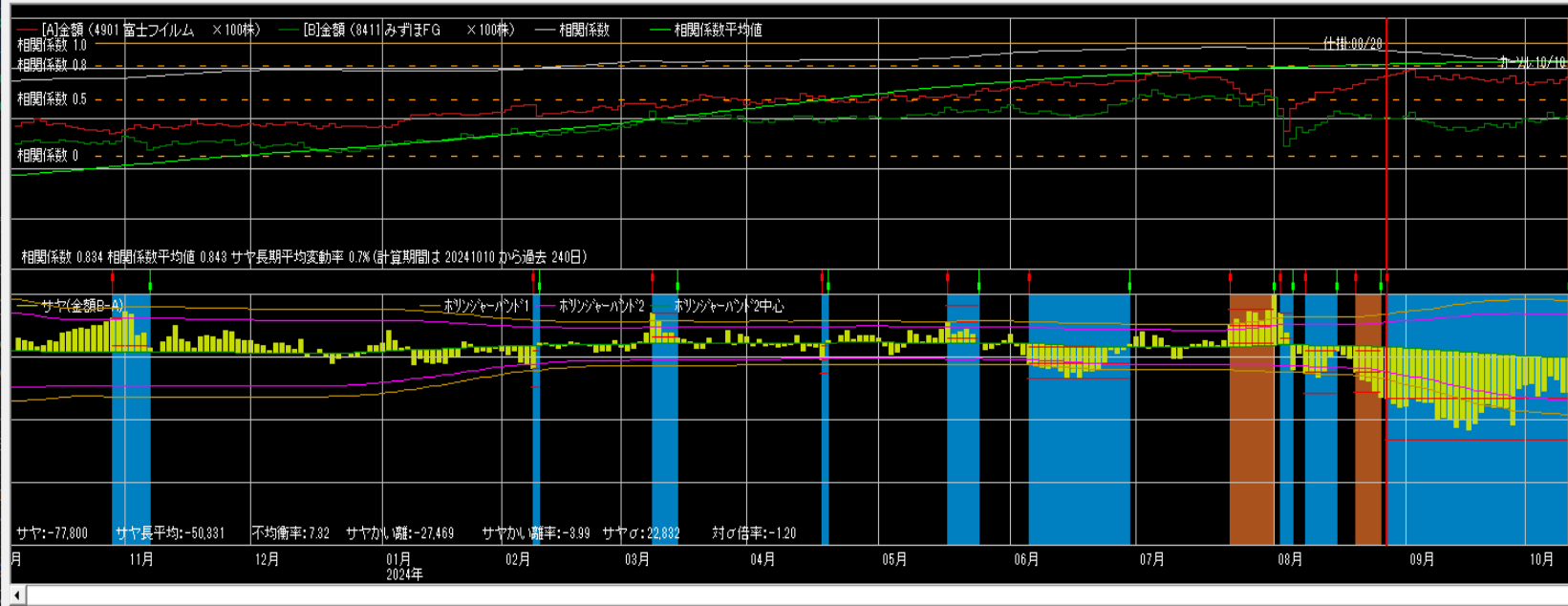

仕掛け情報
 年月日 20240828 寄付
 [A]富士フイルム [B]みずほFG
 単価 3,821 2,986
 金額 382,100 298,600
 サヤ(B-A) -83,500
 予定利益 41,526
 買 売 買 売
 カールから引用 設定

手仕舞い情報 (カール情報)
 年月日 20241010 寄付
 [A]富士フイルム [B]みずほFG
 単価 3,821 3,048
 金額 382,100 304,800
 サヤ(B-A) -77,300
 利益 6,200 気配
 手仕舞い保存 取引履歴
 損益内訳 分足損益グラフ
 個別ペア損益グラフ
 サヤ移 短期 3 長期 240
 動平均
 ホリゾント 期間 150 σ 2
 バンド1

相関係数0.946 10勝3敗

売買シミュレーション 期間 20231010 ~ 20241010 グラフ更新 注文区分 平日大引け 売買条件区分 共通 移付外 16 拡大 縮小

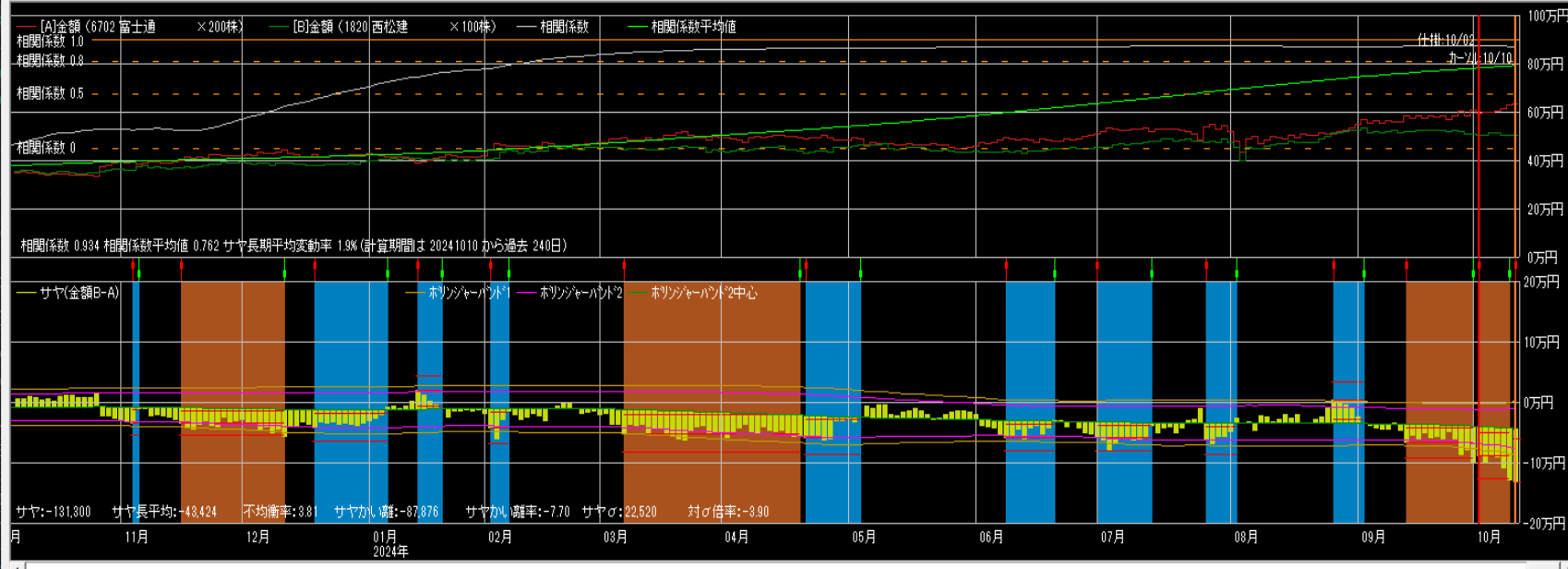

仕掛け情報
年月日 20241002 寄付
[A]富士通 [B]西松建
単価 2,972 5,105
金額 594,400 510,500
サヤ(B-A) -83,900
予定利益 44,111
[A] 買 [B] 買
カールから引用 設定

手仕舞い情報 (カール情報)
年月日 20241010 寄付
[A]富士通 [B]西松建
単価 3,181 5,072
金額 636,200 507,200
サヤ(B-A) -129,000
利益 -45,100 気配
手仕舞保存 取引履歴
損益内訳 分足損益グラフ
個別ペア損益グラフ
サヤ移 短期 3 長期 240
動平均
ホリゾント 期間 150 σ 2

相関係数0.837 9勝2敗

売買シミュレーション 期間 20231010 ~ 20241010 グラフ更新 注文区分 平日大引け 売買条件区分 共通 移付外 55 拡大 縮小

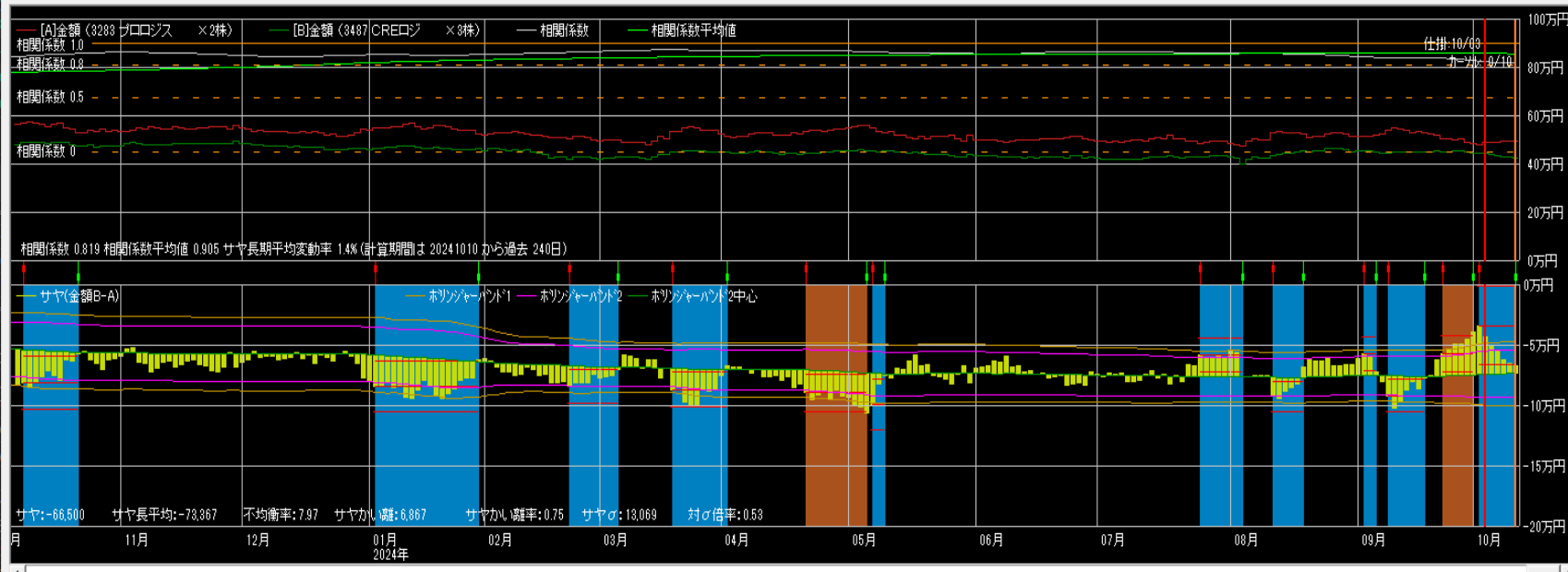

仕掛け情報
年月日 20241003 寄付
[A]プロジス [B]CREOJ
単価 240,300 149,300
金額 480,600 447,900
サヤ(B-A) -32,700
予定利益 41,259
[A] 買 [B] 売
カールから引用 設定

手仕舞い情報 (カール情報)
年月日 20241010 寄付
[A]プロジス [B]CREOJ
単価 248,100 143,600
金額 496,200 430,800
サヤ(B-A) -65,400
利益 32,700 気配
手仕舞保存 取引履歴
損益内訳 分足損益グラフ
個別ペア損益グラフ
サヤ移 短期 3 長期 240
動平均
ホリゾント 期間 150 σ 2

相関係数0.921 9勝2敗

売買シミュレーション 期間 [20231011] ~ [20241011] クラ更新 注文区分 平日天引け 売買条件区分 共通 秒加外 2 拡大 縮小

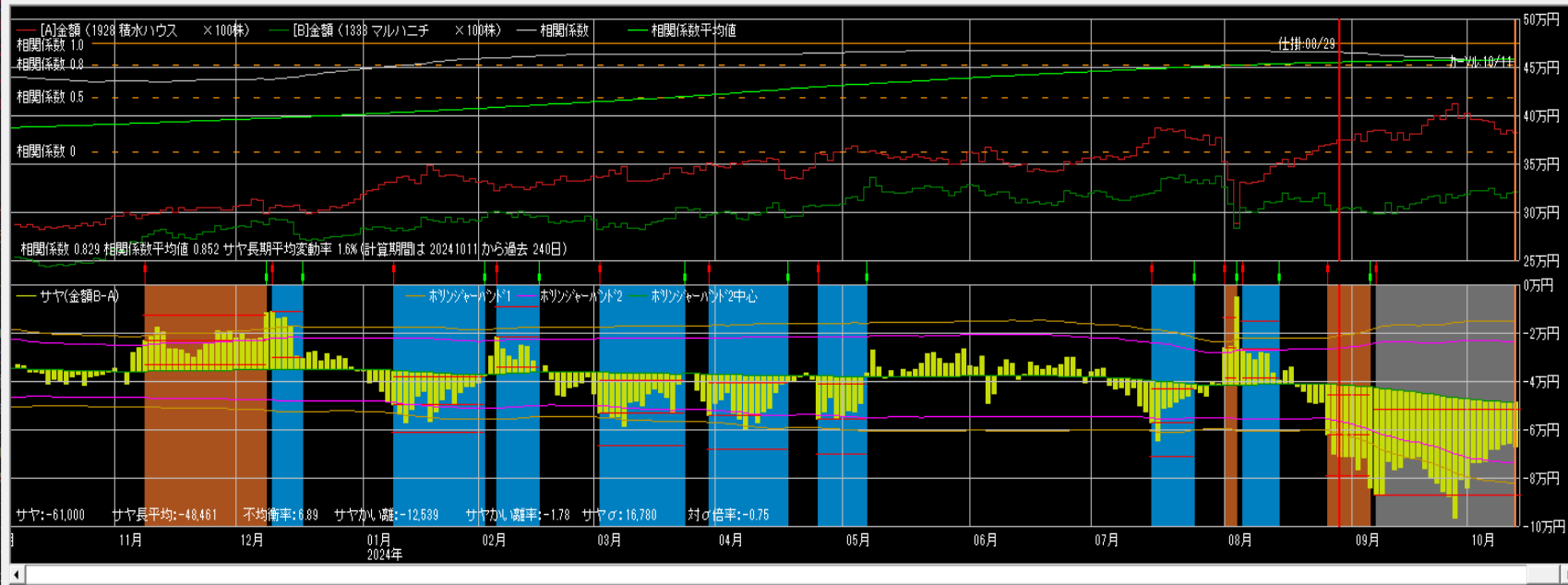

仕掛け情報
 年月日 20240829 寄付
 [A]積水ハウス [B]マルハニ
 単価 3,717 3,015
 金額 371,700 301,500
 サヤ(B-A) -70,200
 予定利益 28,908
 買 売 買
 カールから引用 設定

手仕舞い情報 (カール情報)
 年月日 20241011 寄付
 [A]積水ハウス [B]マルハニ
 単価 3,869 3,188
 金額 386,900 318,800
 サヤ(B-A) -68,100
 利益 2,100 気配
 手仕舞保存 取引履歴
 損益内訳 分足損益グラフ
 個別ペア損益グラフ
 サヤ移 短期 3 長期 240
 動平均
 ホリゾント 期間 150 σ 2

相関係数0.960 9勝0敗

売買シミュレーション 期間 [20231016] ~ [20241016] クラ更新 注文区分 平日天引け 売買条件区分 共通 秒加外 2 拡大 縮小



仕掛け情報
 年月日 20240902 寄付
 [A]伊藤忠 [B]NFナ百
 単価 7,721 28,875
 金額 772,100 721,875
 サヤ(B-A) -50,225
 予定利益 64,534
 買 売 買
 カールから引用 設定

手仕舞い情報 (カール情報)
 年月日 20241016 寄付
 [A]伊藤忠 [B]NFナ百
 単価 7,580 30,400
 金額 758,000 760,000
 サヤ(B-A) 2,000
 利益 52,225 気配
 手仕舞保存 取引履歴
 損益内訳 分足損益グラフ
 個別ペア損益グラフ
 サヤ移 短期 3 長期 240
 動平均
 ホリゾント 期間 150 σ 2

相関係数0.881 9勝3敗

売買シミュレーション 期間 20231016 ~ 20241016 グラフ更新 注文区分 平日大引け 売買条件区分 共通 移付外 2 拡大 縮小

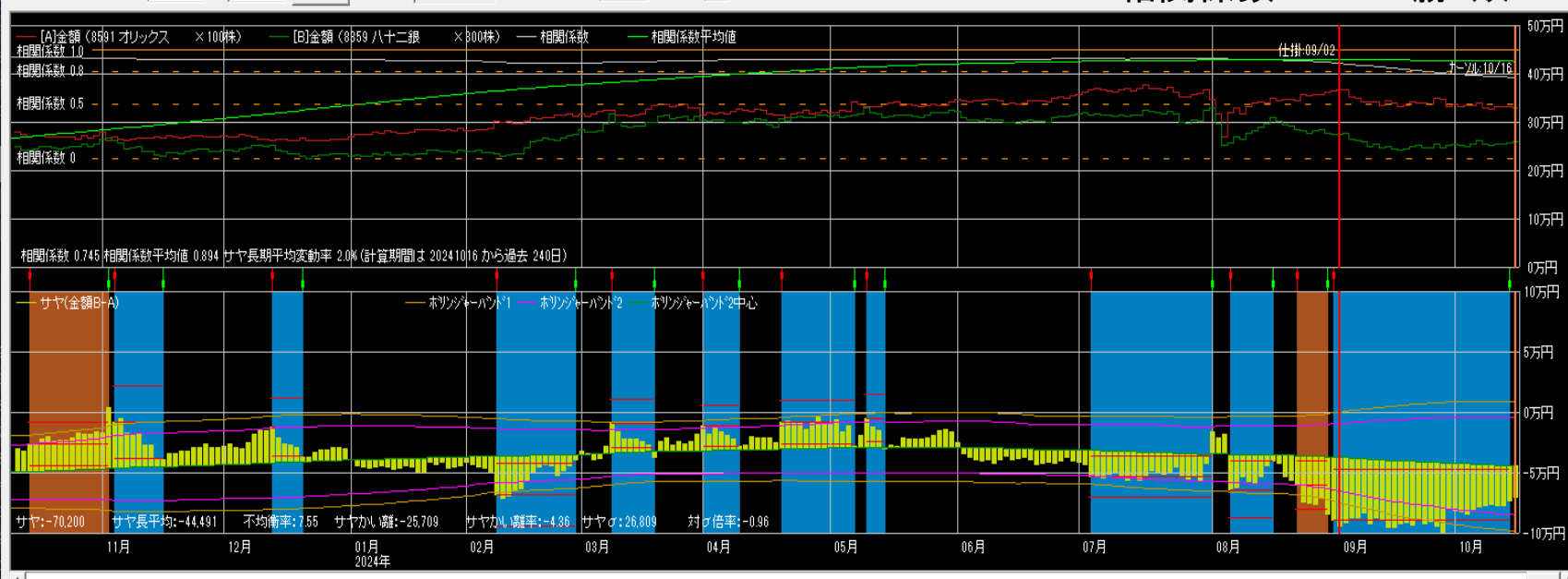

仕掛け情報
 年月日 20240902 寄付
 [A]オリックス [B]八十二銀
 単価 3,650 910
 金額 365,000 273,000
 サヤ(B-A) -92,000
 予定利益 54,888
 買 売 買
 カールから引用 設定

手仕舞い情報(カール情報)
 年月日 20241016 寄付
 [A]オリックス [B]八十二銀
 単価 3,262 850
 金額 326,200 255,000
 サヤ(B-A) -71,200
 利益 20,800 気配
 手仕舞保存 取引履歴
 損益内訳 分足損益グラフ
 個別ペア損益グラフ
 サヤ移 短期 3 長期 240
 動平均
 ホリゾント 期間 150 σ 2

相関係数0.909 9勝3敗

売買シミュレーション 期間 20231017 ~ 20241017 グラフ更新 注文区分 平日大引け 売買条件区分 共通 移付外 49 拡大 縮小

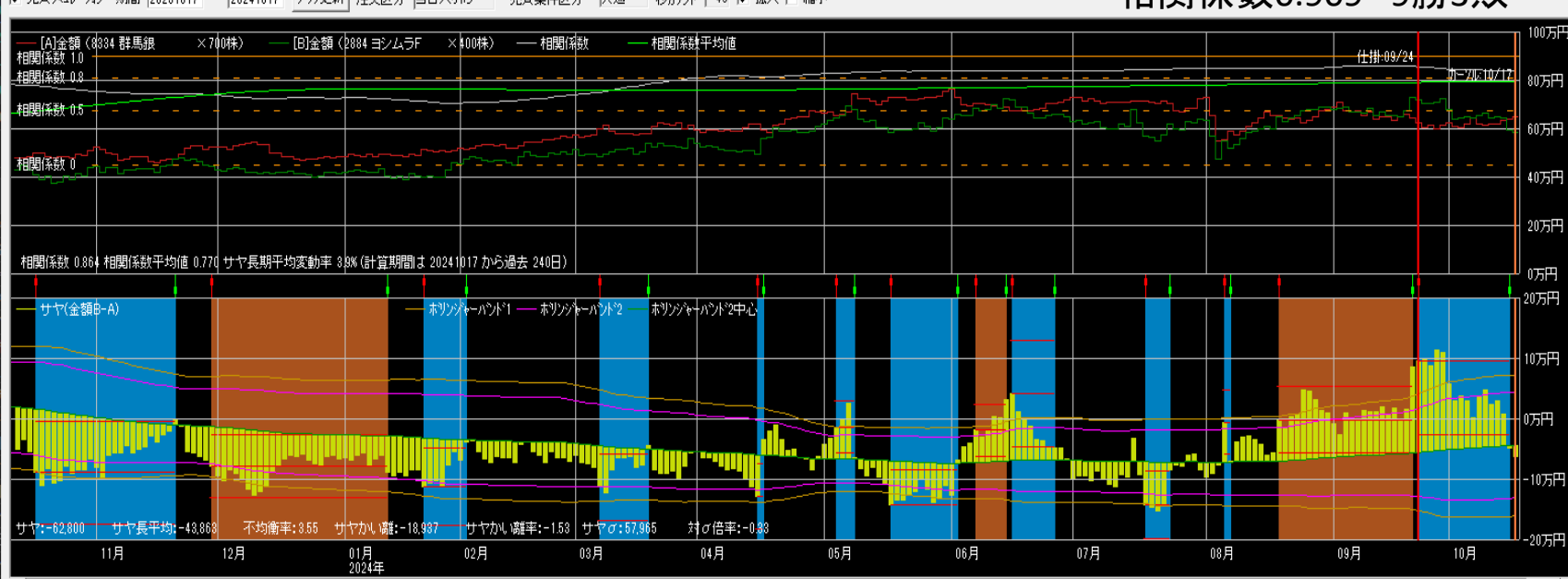

仕掛け情報
 年月日 20240924 寄付
 [A]群馬線 [B]ヨシムラ
 単価 928 1,844
 金額 648,800 737,600
 サヤ(B-A) 88,000
 予定利益 143,305
 買 売 売
 カールから引用 設定

手仕舞い情報(カール情報)
 年月日 20241017 寄付
 [A]群馬線 [B]ヨシムラ
 単価 927 1,477
 金額 648,900 590,800
 サヤ(B-A) -58,100
 利益 146,100 気配
 手仕舞保存 取引履歴
 損益内訳 分足損益グラフ
 個別ペア損益グラフ
 サヤ移 短期 3 長期 240
 動平均
 ホリゾント 期間 150 σ 2

相関係数0.948 8勝1敗

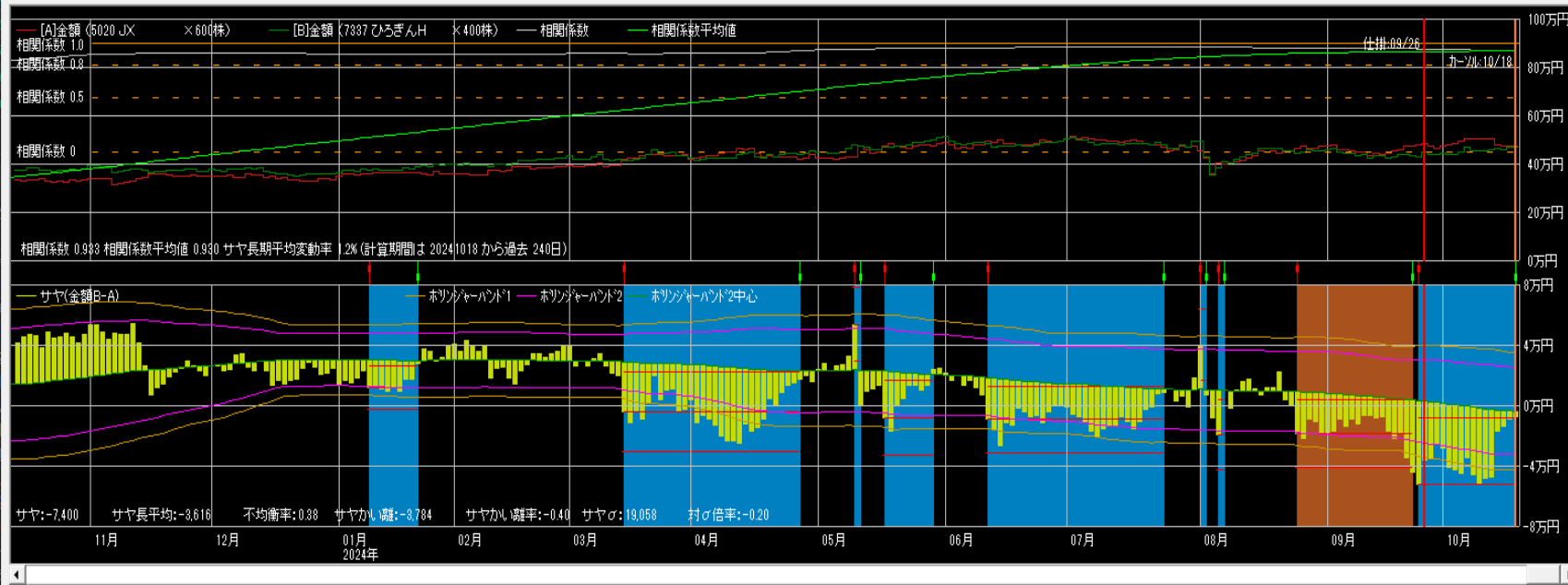

仕掛情報
 年月日 [20240926] 寄付
 [A]JX [B]ひろぎん
 単価 804 1,082
 金額 482,400 432,800
 サヤ(B-A) -49,600
 予定利益 52,420
 買 売 買
 カールから引用 設定

手仕舞い情報 (カール情報)
 年月日 [20241018] 寄付
 [A]JX [B]ひろぎん
 単価 799 1,180
 金額 479,400 472,000
 サヤ(B-A) -7,400
 利益 42,200 気配
 手仕舞保存 取引履歴
 損益内訳 分足損益グラフ
 個別ペア損益グラフ
 サヤ移 短期 [3] 長期 [240]
 動平均
 ホリゾント 期間 [150] σ [2]

相関係数0.901 9勝3敗

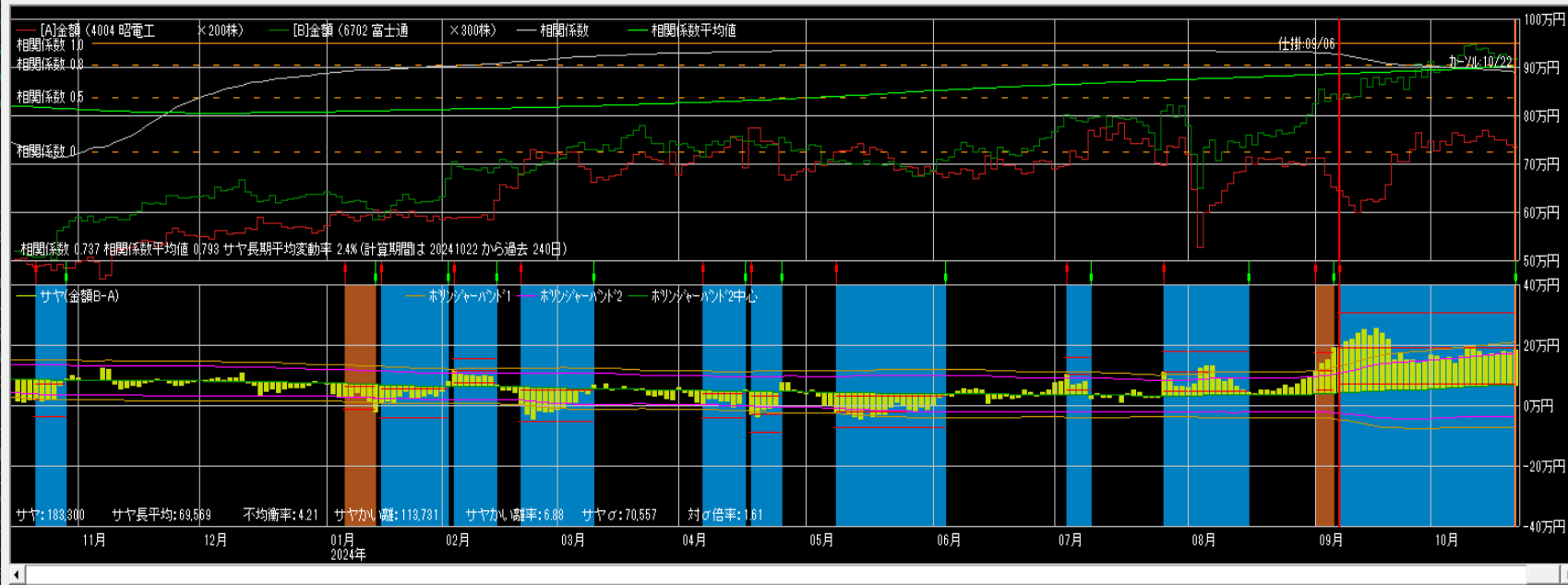

仕掛情報
 年月日 [20240906] 寄付
 [A]昭電工 [B]富士通
 単価 3,295 2,827
 金額 659,000 848,100
 サヤ(B-A) 189,100
 予定利益 147,088
 買 売 売
 カールから引用 設定

手仕舞い情報 (カール情報)
 年月日 [20241022] 寄付
 [A]昭電工 [B]富士通
 単価 3,683 3,070
 金額 736,600 921,000
 サヤ(B-A) 184,400
 利益 4,700 気配
 手仕舞保存 取引履歴
 損益内訳 分足損益グラフ
 個別ペア損益グラフ
 サヤ移 短期 [3] 長期 [240]
 動平均
 ホリゾント 期間 [150] σ [2]

相関係数0.930 10勝2敗

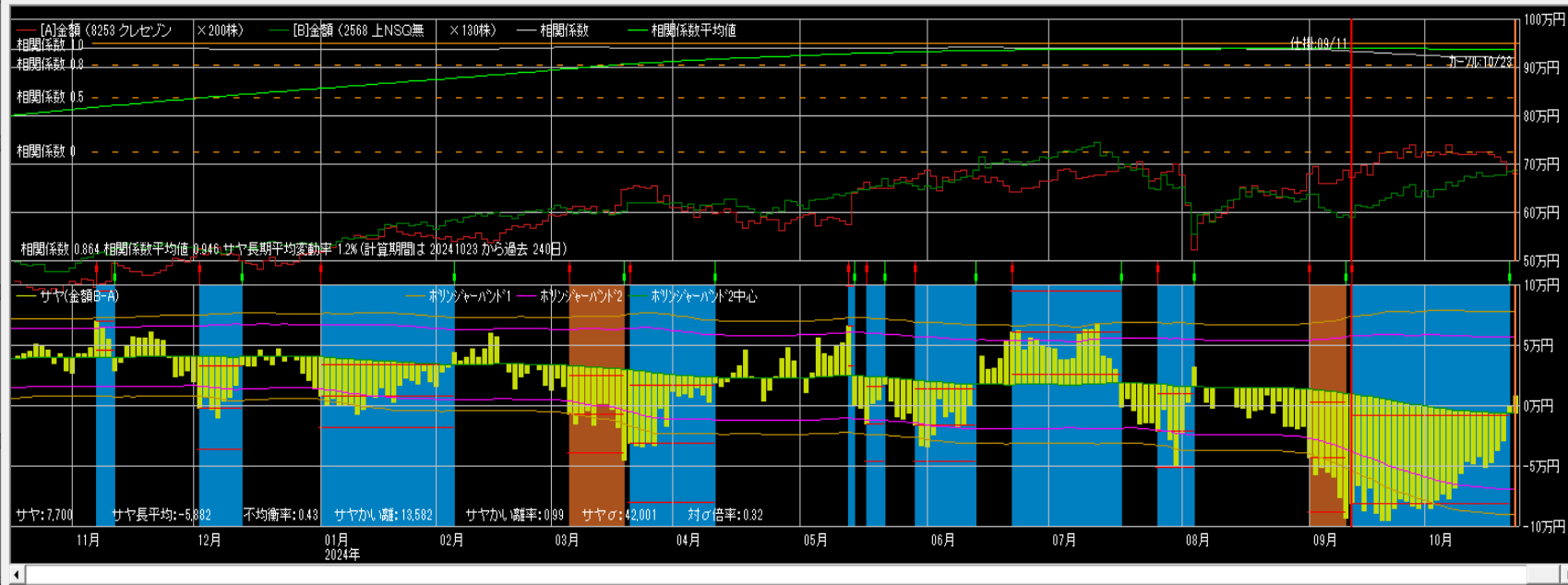

仕掛け情報
 年月日 [20240911] 寄付
 [A]クレセソ [B]上NSQ
 単価 3,461 4,596
 金額 692,200 597,480
 サヤ(B-A) -94,720
 予定利益 104,442
 買 売 買
 カールから引用 設定

手仕舞い情報 (カール情報)
 年月日 [20241023] 寄付
 [A]クレセソ [B]上NSQ
 単価 3,401 5,289
 金額 680,200 687,570
 サヤ(B-A) 7,370
 利益 102,090 気配
 手仕舞保存 取引履歴
 損益内訳 分足損益グラフ
 個別ペア損益グラフ
 サヤ移 短期 [3] 長期 [240]
 動平均
 ホリゾント 期間 [150] σ [2]
 -バンド1

相関係数0.894 9勝1敗

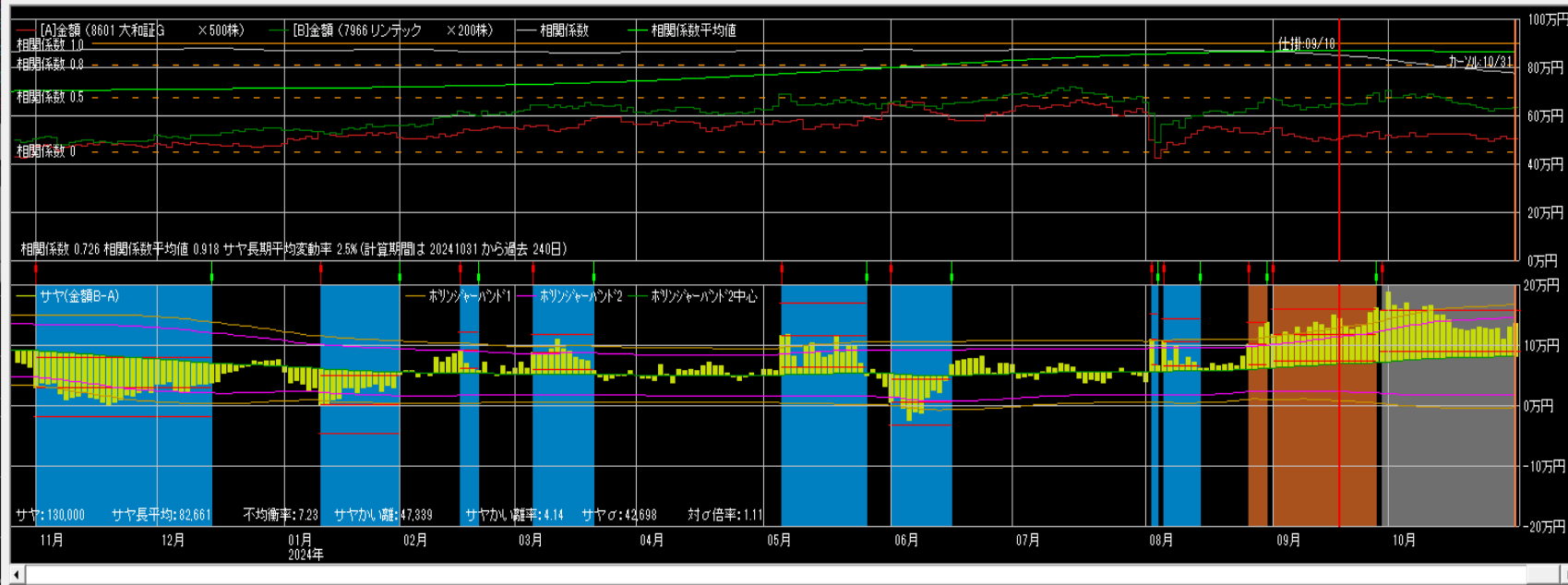

仕掛け情報
 年月日 [20240918] 寄付
 [A]大和証G [B]リンテック
 単価 1,012 3,240
 金額 506,000 648,000
 サヤ(B-A) 142,000
 予定利益 72,931
 買 売 売
 カールから引用 設定

手仕舞い情報 (カール情報)
 年月日 [20241031] 寄付
 [A]大和証G [B]リンテック
 単価 1,010 3,190
 金額 505,000 638,000
 サヤ(B-A) 133,000
 利益 9,000 気配
 手仕舞保存 取引履歴
 損益内訳 分足損益グラフ
 個別ペア損益グラフ
 サヤ移 短期 [3] 長期 [240]
 動平均
 ホリゾント 期間 [150] σ [2]
 -バンド1

相関係数0.926 8勝3敗

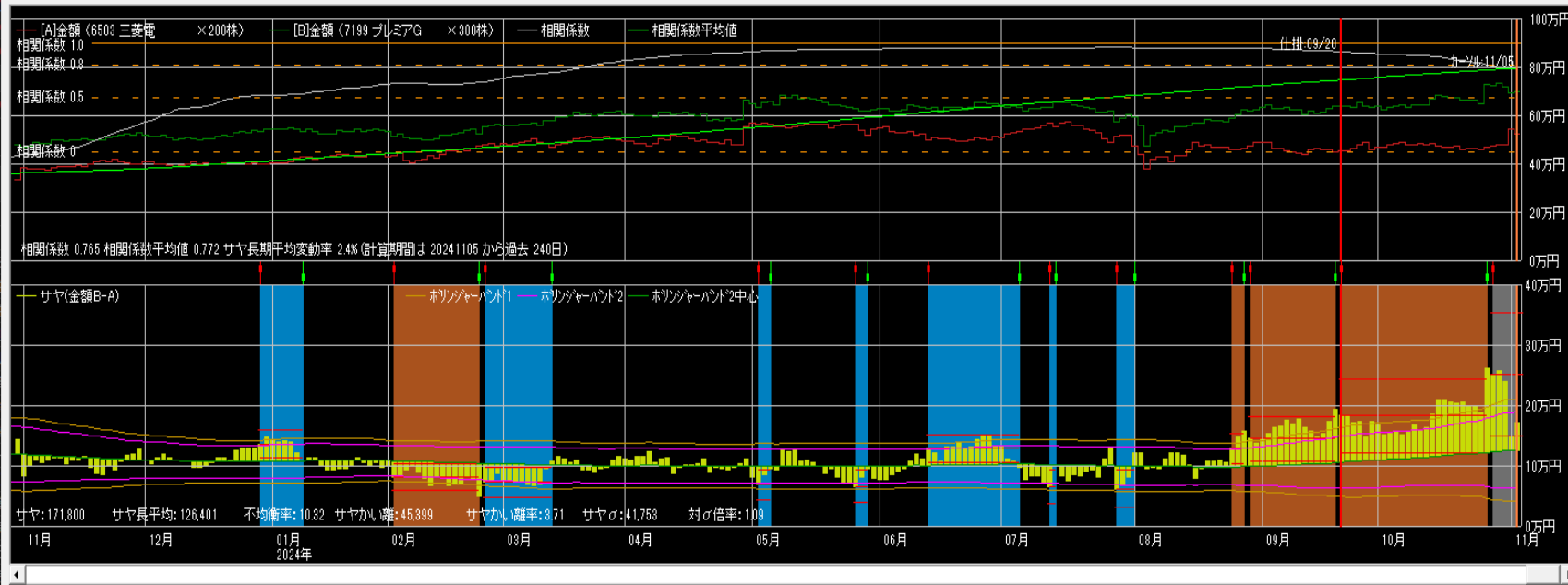

仕掛け情報

年月日 20240920 寄付

[A]三菱電	[B]プレミア
単価 2,265	2,157
金額 458,000	647,100
サヤ(B-A)	194,100
予定利益	87,588

買 売

カーソルから引用 設定

手仕舞い情報 (カーソル情報)

年月日 20241105 寄付

[A]三菱電	[B]プレミア
単価 2,700	2,368
金額 540,000	710,400
サヤ(B-A)	170,400
利益 28,700	気配

手仕舞保存 取引履歴

損益内訳 分足損益グラフ

個別ペア損益グラフ

サヤ移 短期 3 長期 240 動平均

ホリゾント 期間 150 移動平均

相関係数0.898 9勝0敗

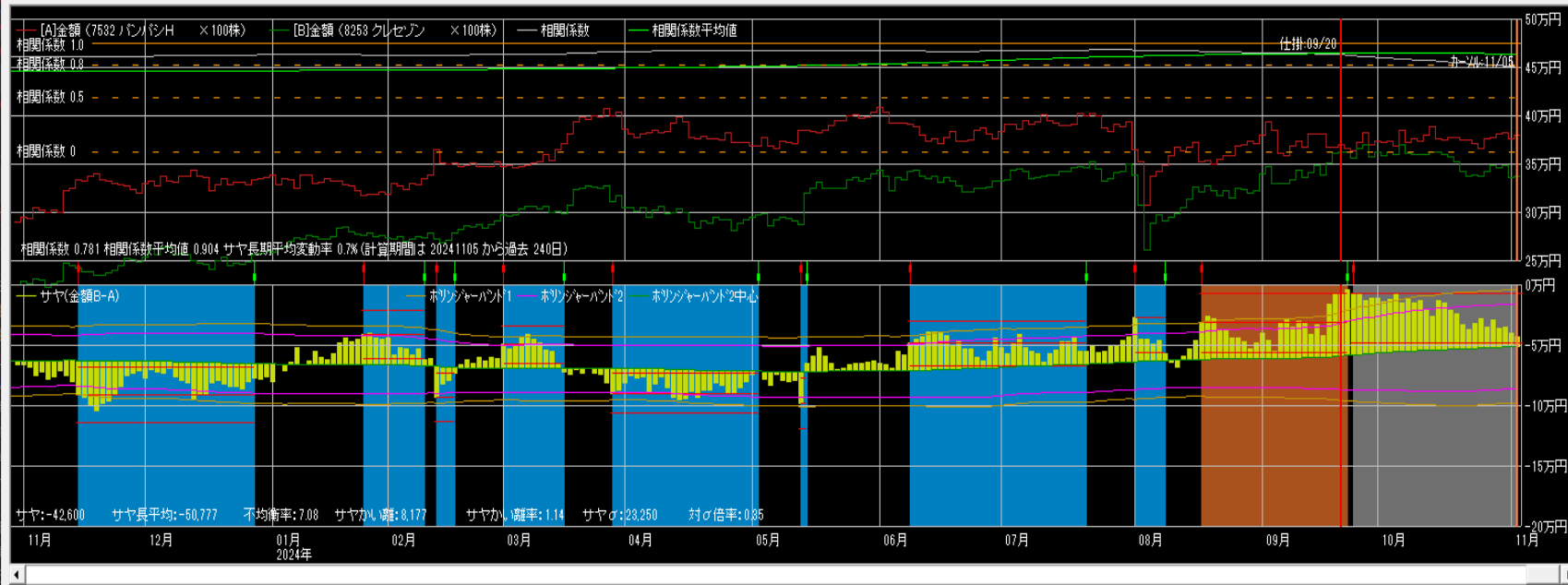

仕掛け情報

年月日 20240920 寄付

[A]パンパシ	[B]クレゼン
単価 3,690	3,675
金額 369,000	367,500
サヤ(B-A)	-1,500
予定利益	57,579

買 売

カーソルから引用 設定

手仕舞い情報 (カーソル情報)

年月日 20241105 寄付

[A]パンパシ	[B]クレゼン
単価 3,800	3,368
金額 380,000	336,800
サヤ(B-A)	-43,200
利益 41,700	気配

手仕舞保存 取引履歴

損益内訳 分足損益グラフ

個別ペア損益グラフ

サヤ移 短期 3 長期 240 動平均

ホリゾント 期間 150 移動平均

相関係数0.904 10勝1敗

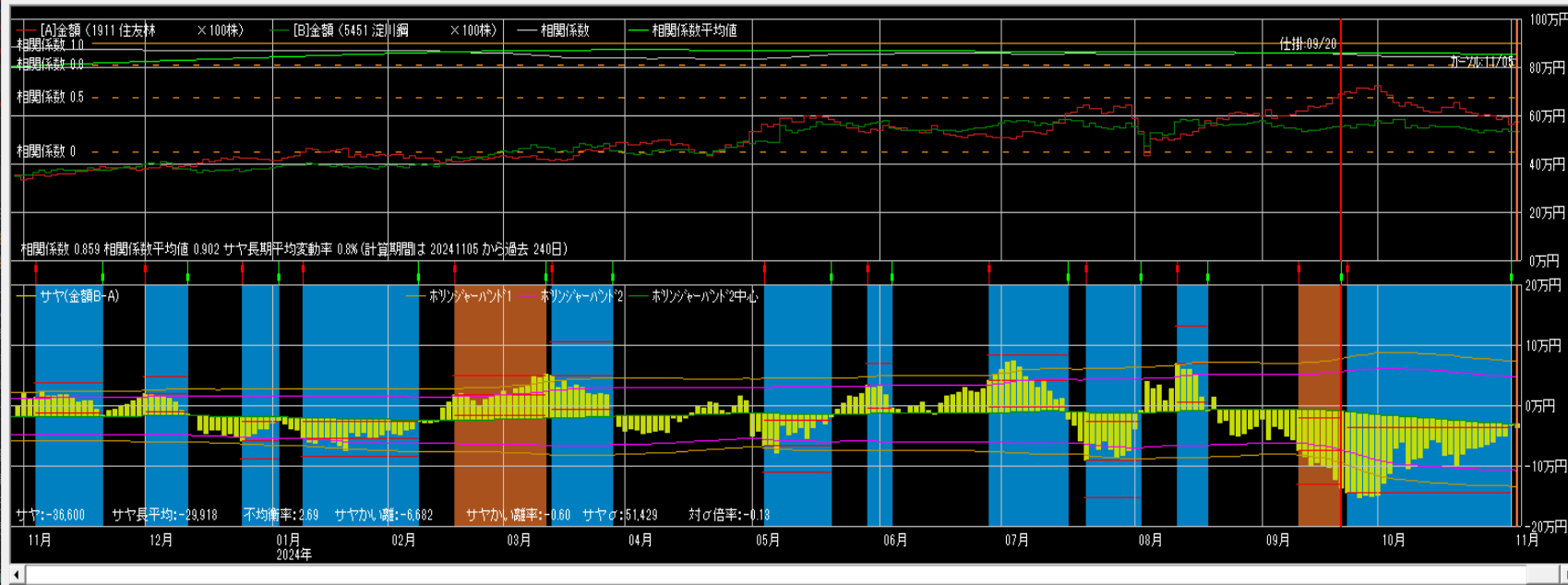

仕掛情報
年月日 20240920 寄付

[A]住友林	[B]淀川鋼
単価 6,970	5,610
金額 697,000	561,000
サヤ(B-A)	-136,000
予定利益	127,482

買 売
買 売

カーソルから引用 設定

手仕舞い情報 (カーソル情報)
年月日 20241105 寄付

[A]住友林	[B]淀川鋼
単価 5,745	5,370
金額 574,500	537,000
サヤ(B-A)	-37,500
利益	98,500

手仕舞保存 取引履歴

損益内訳 分足損益グラフ

個別ペア損益グラフ

サヤ移 短期 3 長期 240 動平均

ホリゾントバンド1 期間 150 σ 2

相関係数0.963 9勝2敗

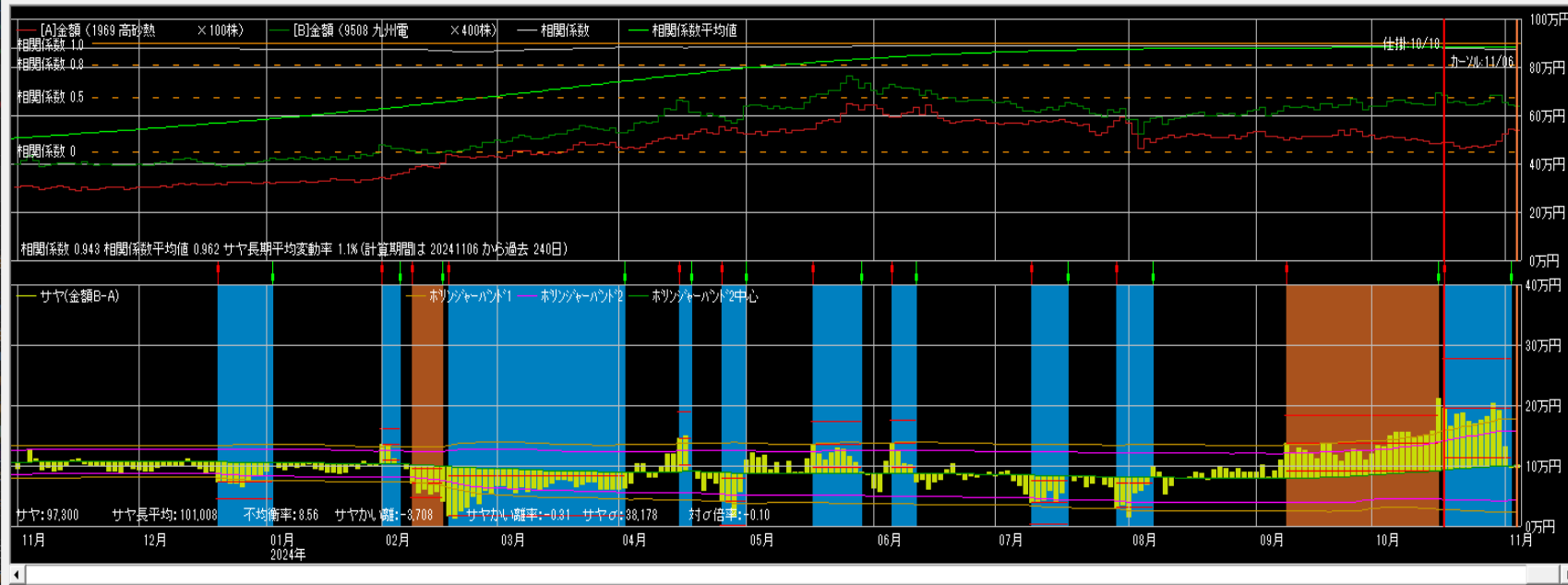

仕掛情報
年月日 20241018 寄付

[A]高砂熱	[B]九州電
単価 4,860	1,750
金額 486,000	700,000
サヤ(B-A)	214,000
予定利益	120,488

買 売
売

カーソルから引用 設定

手仕舞い情報 (カーソル情報)
年月日 20241106 寄付

[A]高砂熱	[B]九州電
単価 5,455	1,686
金額 545,500	642,400
サヤ(B-A)	96,900
利益	117,100

手仕舞保存 取引履歴

損益内訳 分足損益グラフ

個別ペア損益グラフ

サヤ移 短期 3 長期 240 動平均

ホリゾントバンド1 期間 150 σ 2

相関係数0.894 10勝1敗

売買シミュレーション 期間 20231107 ~ 20241107 クラ更新 注文区分 当日天引付 売買条件区分 共通 秒割外 29 拡大 縮小

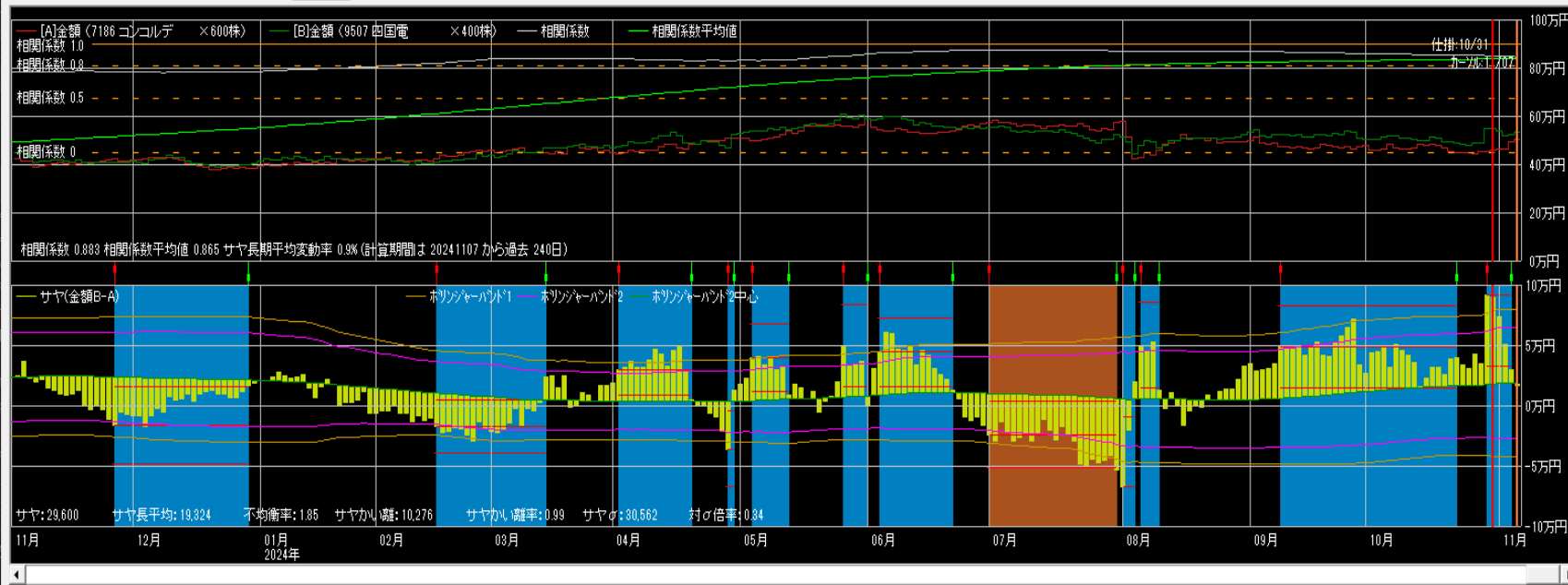

仕掛け情報

年月日 20241031 寄付

[A]コンコル [B]四国電

単価	767	1,380
金額	460,200	552,000
サヤ(B-A)		91,800
予定利益		73,389

[A] 買 売 [B] 買 売

カルから引用 設定

手仕舞い情報(カル情報)

年月日 20241107 寄付

[A]コンコル [B]四国電

単価	859	1,328
金額	515,400	531,200
サヤ(B-A)		15,800
利益	76,000	

買 売 気配

手仕舞保存 取引履歴

損益内訳 分足損益グラフ

個別ペア損益グラフ

サヤ移 短期 3 長期 240 動平均

ホリソジャーバット1 期間 150 σ 2

相関係数0.944 8勝1敗

売買シミュレーション 期間 20231108 ~ 20241108 クラ更新 注文区分 当日天引付 売買条件区分 共通 秒割外 59 拡大 縮小

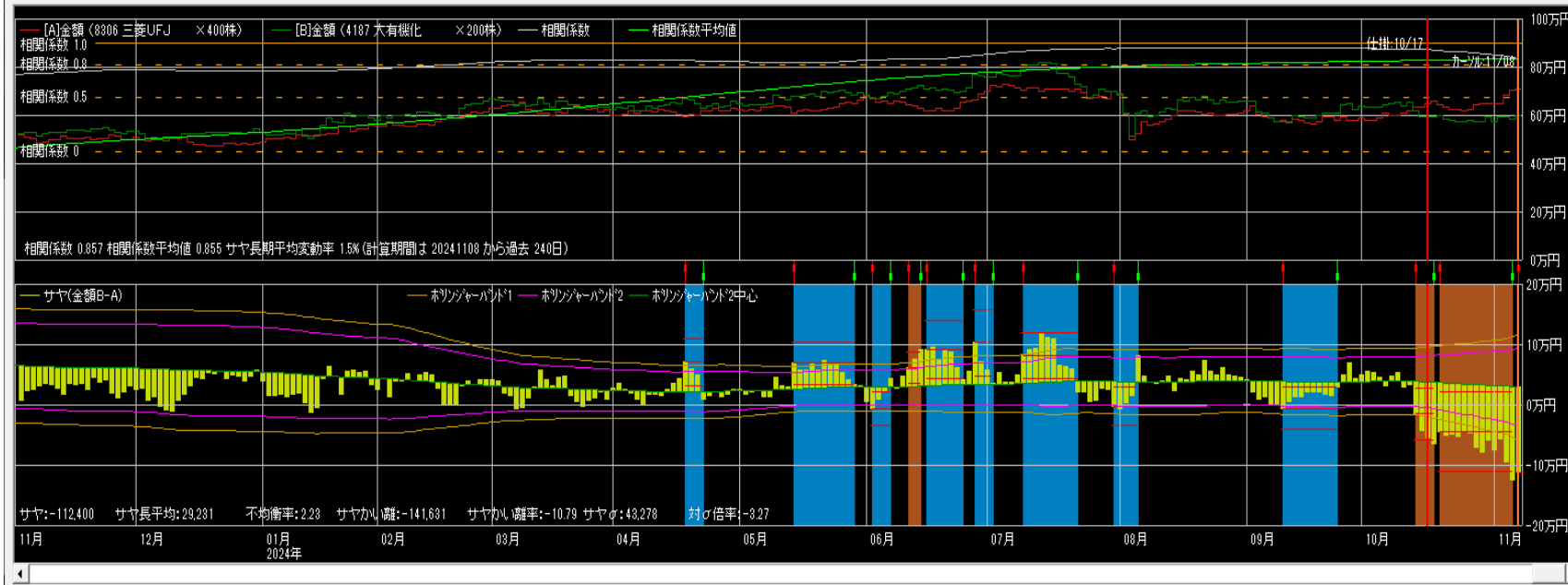

仕掛け情報

年月日 20241017 寄付

[A]三菱UF [B]大有機化

単価	1,600	2,971
金額	640,000	594,200
サヤ(B-A)		-45,800
予定利益		84,252

[A] 買 売 [B] 買 売

カルから引用 設定

手仕舞い情報(カル情報)

年月日 20241108 寄付

[A]三菱UF [B]大有機化

単価	1,784	3,015
金額	713,600	603,000
サヤ(B-A)		-110,600
利益	-64,800	

買 売 気配

手仕舞保存 取引履歴

損益内訳 分足損益グラフ

個別ペア損益グラフ

サヤ移 短期 3 長期 240 動平均

ホリソジャーバット1 期間 150 σ 2

相関係数0.909 9勝2敗

売買シミュレーション 期間 [20231108] ~ [20241108] グラフ更新 注文区分 当日天引け 売買条件区分 共通 秒加外 29 拡大 縮小

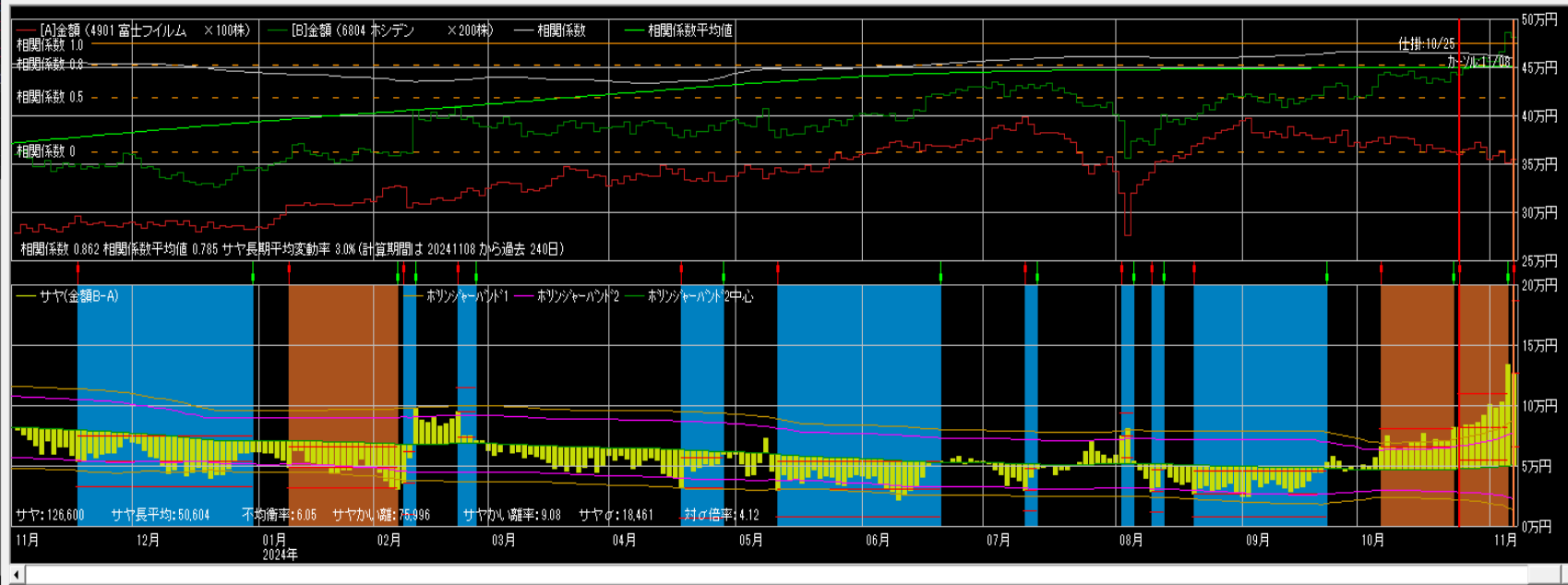

仕掛け情報
 年月日 [20241025] 寄付
 [A]富士フイ [B]ホシデン
 単価 3,600 2,245
 金額 360,000 449,000
 サヤ(B-A) 89,000
 予定利益 41,433
 買 売
 買 売
 カールから引用 設定

手仕舞い情報 (カール情報)
 年月日 [20241108] 寄付
 [A]富士フイ [B]ホシデン
 単価 3,558 2,420
 金額 355,600 484,000
 サヤ(B-A) 128,400
 利益 -39,400 気配
 手仕舞保存 取引履歴
 損益内訳 分足損益グラフ
 個別ペア損益グラフ
 サヤ移 短期 3 長期 240
 動平均
 ホリッジ・バンド1 期間 [150] σ [2]

相関係数0.972 8勝3敗

売買シミュレーション 期間 [20231111] ~ [20241111] グラフ更新 注文区分 当日天引け 売買条件区分 共通 秒加外 35 拡大 縮小



仕掛け情報
 年月日 [20240927] 寄付
 [A]日立 [B]MS & A
 単価 3,983 3,958
 金額 398,300 395,800
 サヤ(B-A) -62,500
 予定利益 55,578
 買 売
 買
 カールから引用 設定

手仕舞い情報 (カール情報)
 年月日 [20241111] 寄付
 [A]日立 [B]MS & A
 単価 4,053 3,617
 金額 405,300 361,700
 サヤ(B-A) -43,600
 利益 18,900 気配
 手仕舞保存 取引履歴
 損益内訳 分足損益グラフ
 個別ペア損益グラフ
 サヤ移 短期 3 長期 240
 動平均
 ホリッジ・バンド1 期間 [150] σ [2]

相関係数0.946 10勝3敗

売買シミュレーション 期間 20231111 ~ 20241111 クラ更新 注文区分 当日大引け 売買条件区分 共通 秒加外 26 拡大 縮小

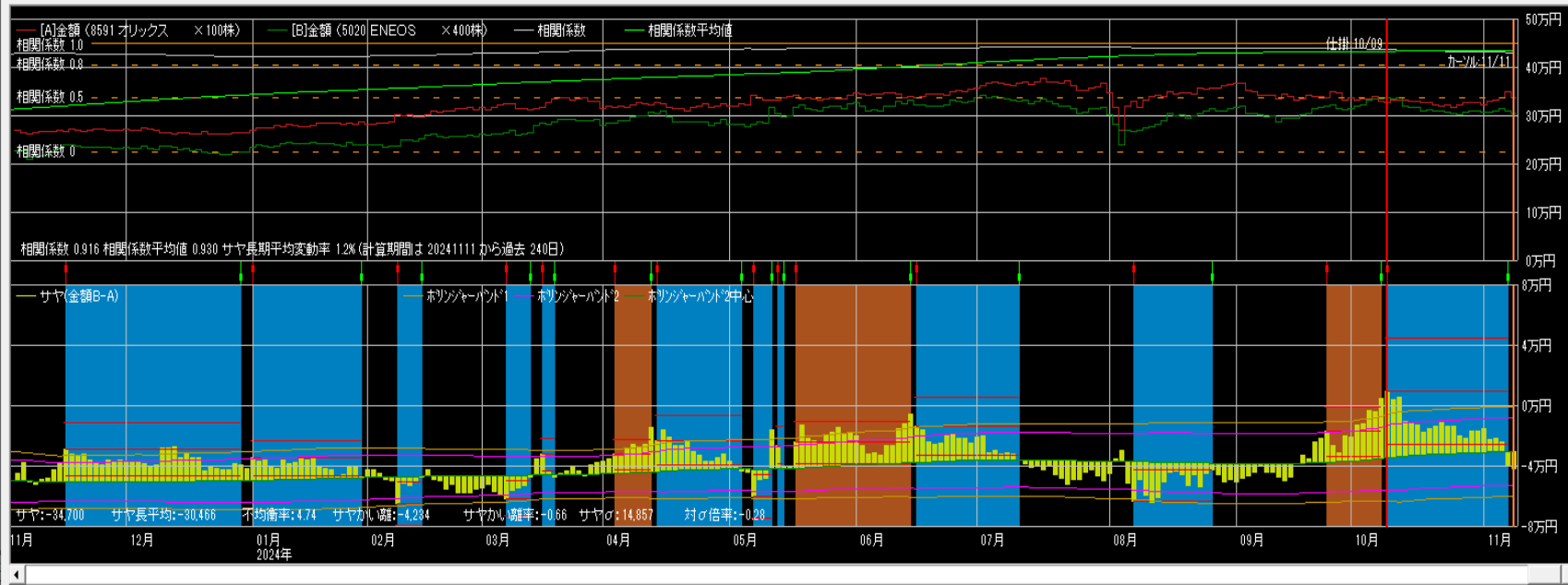

仕掛け情報
年月日 20241009 寄付
[A]オリックス [B]ENEOS
単価 3,341 860
金額 334,100 344,000
サヤ(B-A) 9,900
予定利益 44,486
[A] 買 売 [B] 買 売
コールから引用 設定

手仕舞い情報(コール情報)
年月日 20241111 寄付
[A]オリックス [B]ENEOS
単価 3,493 766
金額 349,300 306,400
サヤ(B-A) -42,900
利益 52,800 気配
手仕舞保存 取引履歴
損益内訳 分足損益グラフ
個別ペア損益グラフ
サヤ移 短期 3 長期 240
動平均
ホリシテ-バント1 期間 150 σ 2

相関係数0.897 9勝1敗

売買シミュレーション 期間 20231112 ~ 20241112 クラ更新 注文区分 当日大引け 売買条件区分 共通 秒加外 52 拡大 縮小

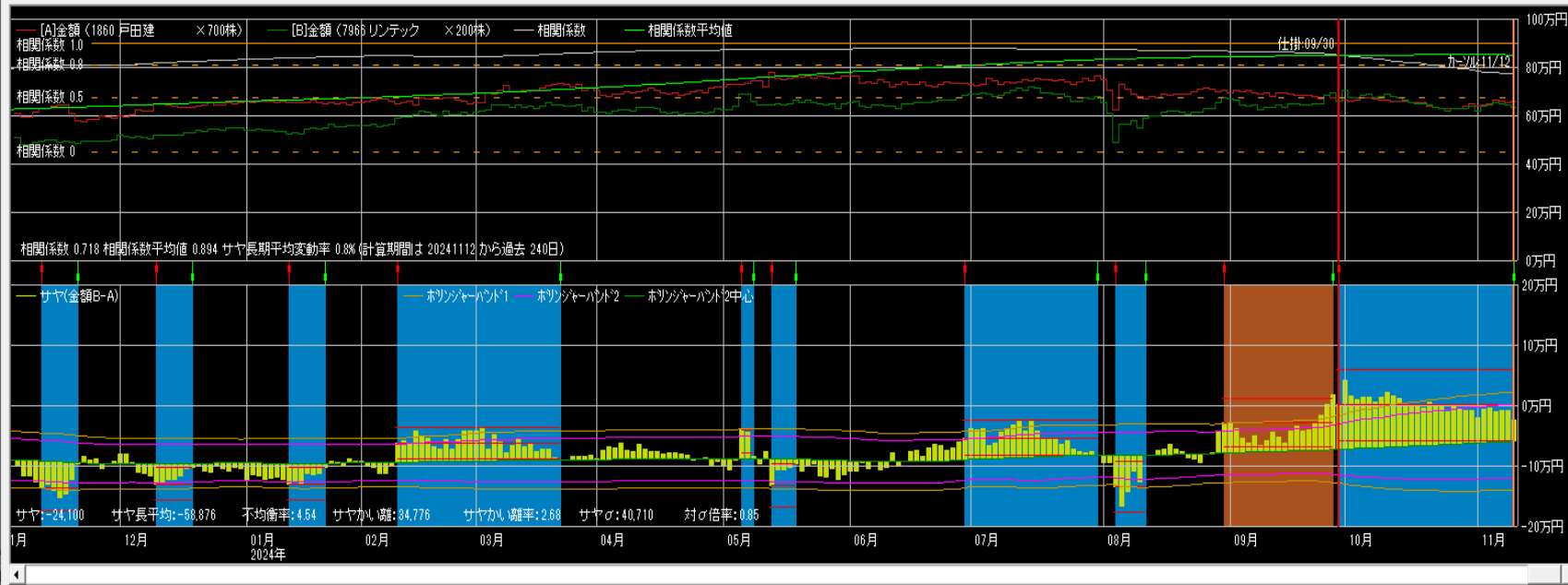

仕掛け情報
年月日 20240930 寄付
[A]戸田建 [B]リンテック
単価 922 3,320
金額 645,400 664,000
サヤ(B-A) 18,600
予定利益 91,103
[A] 買 売 [B] 買 売
コールから引用 設定

手仕舞い情報(コール情報)
年月日 20241112 寄付
[A]戸田建 [B]リンテック
単価 947 3,190
金額 662,900 638,000
サヤ(B-A) -24,900
利益 43,500 気配
手仕舞保存 取引履歴
損益内訳 分足損益グラフ
個別ペア損益グラフ
サヤ移 短期 3 長期 240
動平均
ホリシテ-バント1 期間 150 σ 2

相関係数0.961 10勝1敗

売買シミュレーション 期間 20231112 ~ 20241112 クラウ更新 注文区分 当日天引け 売買条件区分 共通 秒加外 42 拡大 縮小

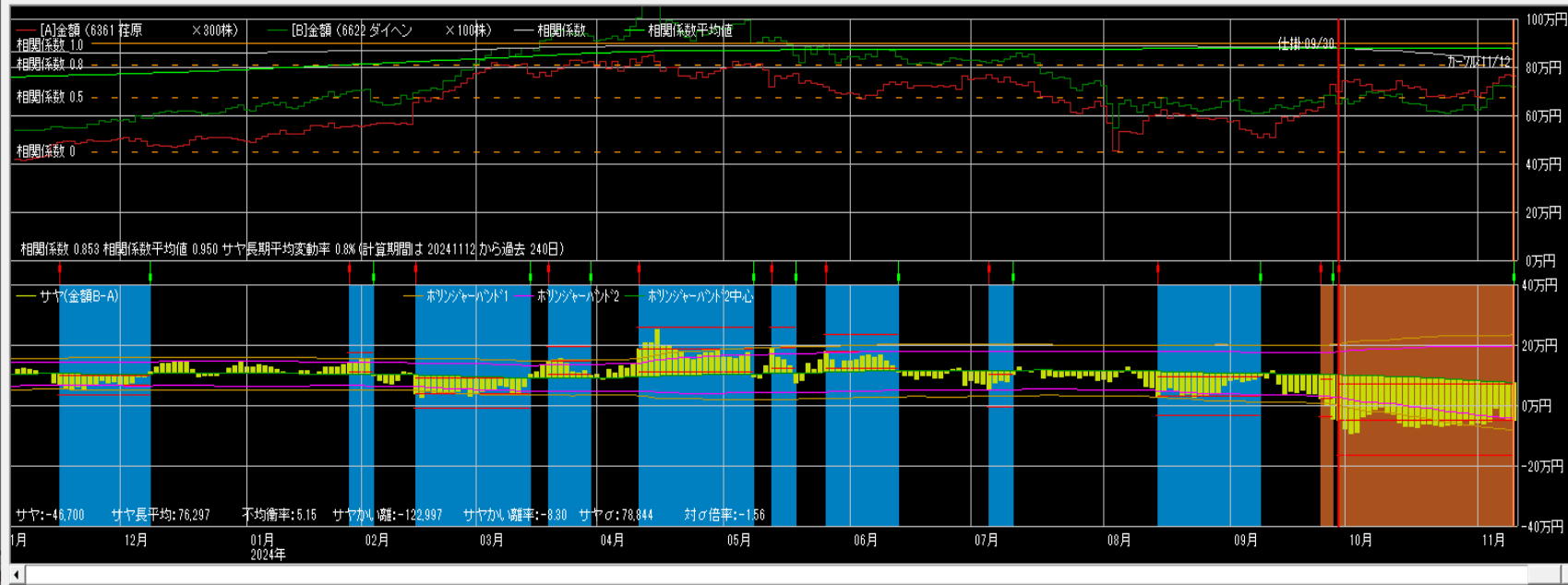

仕掛け情報
年月日 20240930 寄付
[A]荏原 [B]ダイヘン
単価 2,336 6,570
金額 700,800 657,000
サヤ(B-A) -43,800
予定利益 146,439
[A] 買 売 [B] 買
カールから引用 設定

手仕舞い情報 (カール情報)
年月日 20241112 寄付
[A]荏原 [B]ダイヘン
単価 2,560 7,210
金額 768,000 721,000
サヤ(B-A) -47,000
利益 -3,200 気配
手仕舞保存 取引履歴
損益内訳 分足損益グラフ
個別ペア損益グラフ
サヤ移 短期 3 長期 240
動平均
ホリシット 期間 150 σ 2

相関係数0.885 12勝1敗

売買シミュレーション 期間 20231112 ~ 20241112 クラウ更新 注文区分 当日天引け 売買条件区分 共通 秒加外 19 拡大 縮小

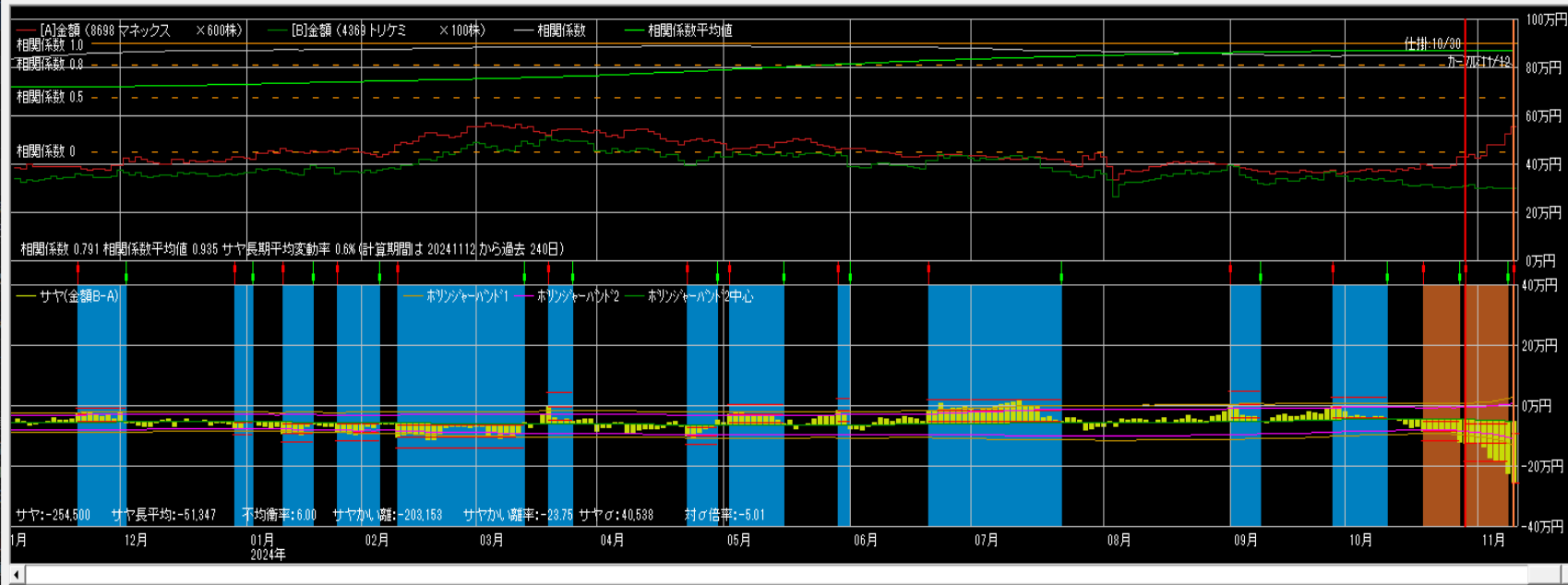

仕掛け情報
年月日 20241030 寄付
[A]マネックス [B]トリケミ
単価 730 3,130
金額 438,000 313,000
サヤ(B-A) -125,000
予定利益 79,858
[A] 買 売 [B] 買
カールから引用 設定

手仕舞い情報 (カール情報)
年月日 20241112 寄付
[A]マネックス [B]トリケミ
単価 934 3,000
金額 560,400 300,000
サヤ(B-A) -260,400
利益 -135,400 気配
手仕舞保存 取引履歴
損益内訳 分足損益グラフ
個別ペア損益グラフ
サヤ移 短期 3 長期 240
動平均
ホリシット 期間 150 σ 2

1000万円運用実績

	損益	利率
11月	852,260円	8.5%
12月	-343,865円	3.4%
1月	39,225円	0.4%
2月	-514,400円	-5.1%
3月	-582,210円	-5.8%
4月	84,500円	0.8%
5月	233,100円	2.3%
6月	379,740円	3.8%
7月	592,060円	5.9%
8月	843,235円	8.2%
9月	-64,230円	0.6%
10月	463,840円	4.6%
合計	1,983,255円	19.8%

10/9~11/12

手仕舞い 24ペア +645,115円

19勝5敗 勝率79%

(利食10 損切4 期限10)

仕掛け 23ペア +27,540円



2018/1/1~2024/10/31 損益+27,693,505円

ペア選定

できるだけ**相関係数**と**勝数**が大きく、**サヤの動き**が良いペアを選定して下さい。

サヤ取りで一番重要なのはサヤに一定の開閉リズムがあることです。

サヤの形

- サヤの山と谷が規則的に多く存在している
- サヤが短期で開閉している
- ボリンジャーバンドの間隔、サヤ長期移動平均線が一定
- サヤチャートの綺麗なペア

仕掛けのコツ

サヤチャートからサヤの動き（開閉周期と変動幅）を読み取り、仕掛けのタイミングを計る。

サヤσを考慮した最大かい離で仕掛ける。

当日の最大かい離のサヤσ ÷ 過去の最大かい離のサヤσ × 過去の最大かい離 < 当日の最大かい離

手仕舞いルール

**資金量・方針・性格等を考慮して
自己売買ルールを確立して下さい。**

- ・ 利食いは予定利益の+80%前後**
- ・ 損切りは予定利益の-80%前後**
- ・ 手仕舞い期限は30日前後**

リスク許容度

どれくらいまでなら資金がマイナスとなっても受け入れることができるか、気持ち的に耐えられるか

年齢（時間）、資産、年収、性格・経験と照らし合わせて考えてください

注意点

- **仕掛けが早く、損切りができないと負けパターンになります。**
- **仕掛けチャンスは沢山ありますので余裕資金を持ち、エントリーのタイミングを待って焦らず取り組んでください。**

投資の掟

- 売買ルールを守る
- メンタルコントロールをする
- 資金管理に心がける

売買ルール

- ルールがないといつも悩む
- ルールがないと結果が安定しない
- 自分に合ったルールを確立する
- 楽なトレードができる
- 検証ができ、修正も可能
- 複雑にしない
- 損失が出ることも含めルール
- コロコロ変えない
- 機械的に淡々と
- メンタルも安定する

メンタルコントロール

- **メンタルが崩れると台無しになる**
- **感情（欲・恐怖・退屈）は最大の敵**
- **ポーカーフフェイス**
- **1回の結果よりトータルが大事**
- **勇気から自信が生まれる**
- **成功体験**
- **プラス思考**
- **好きこそものの上手なれ**
- **信じていることができるか**
- **ルールが守れる**

資金管理

- 利小損大にならないように
- 銘柄分散
- 時間分散
- 資金分散
- 余裕資金を持っておく

**「長期に渡り継続して運用
するもの」**

「継続は力なり」

トレード

**トレードで勝てるようになる
というのは、決してスマート
なことではなく、泥臭く、粘
り強く、自分の形を作り上げ
ていくものです。**

ルーティンワーク

毎日サヤチャートを
チェックして、トレー
ドセンス（感覚）を磨
いてください。