

株式 さや取り実践セミナー

2024年9月10日

【内容】

- 市況解説
- 弊社取引実績
- 実践さや取り達人
- 注意事項
- 質疑応答



日経平均 (1年)



下段: — 出来高 単位:(B株/口/枚)

(c)Quants Research Inc.

日経平均 (1ヶ月)



(c)Quants Research Inc.

達人売買ルール

- 相関係数と勝数が高くサヤの動きが良いペアを選定
 - サヤ σ を考慮した最大かい離のタイミングで仕掛ける
 - 利食いは予定利益の+80%
 - 損切りは予定利益の-80%
 - 手仕舞い期限は30日
- ※早手仕舞い・増玉

取引履歴 (手仕舞い)

資金300万円・単利運用・寄付注文
 ※手数料は考慮していません

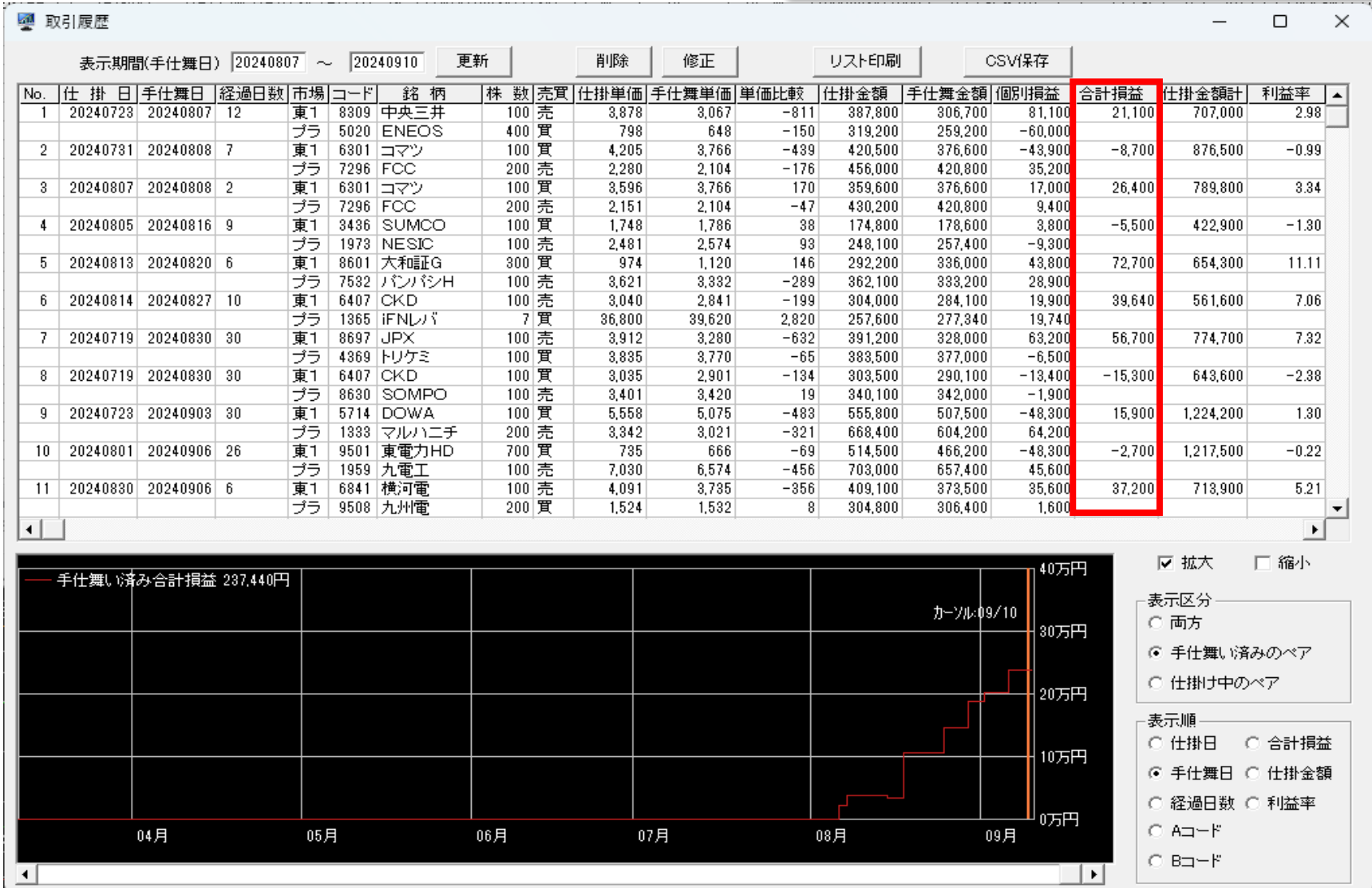

8309三住トラ×5020ENE0

損益 +21,100円

仕掛け時の相関係数0.968 サヤかい離21,790円 (3.09%) 対σ倍率2.29 10勝1敗 12日

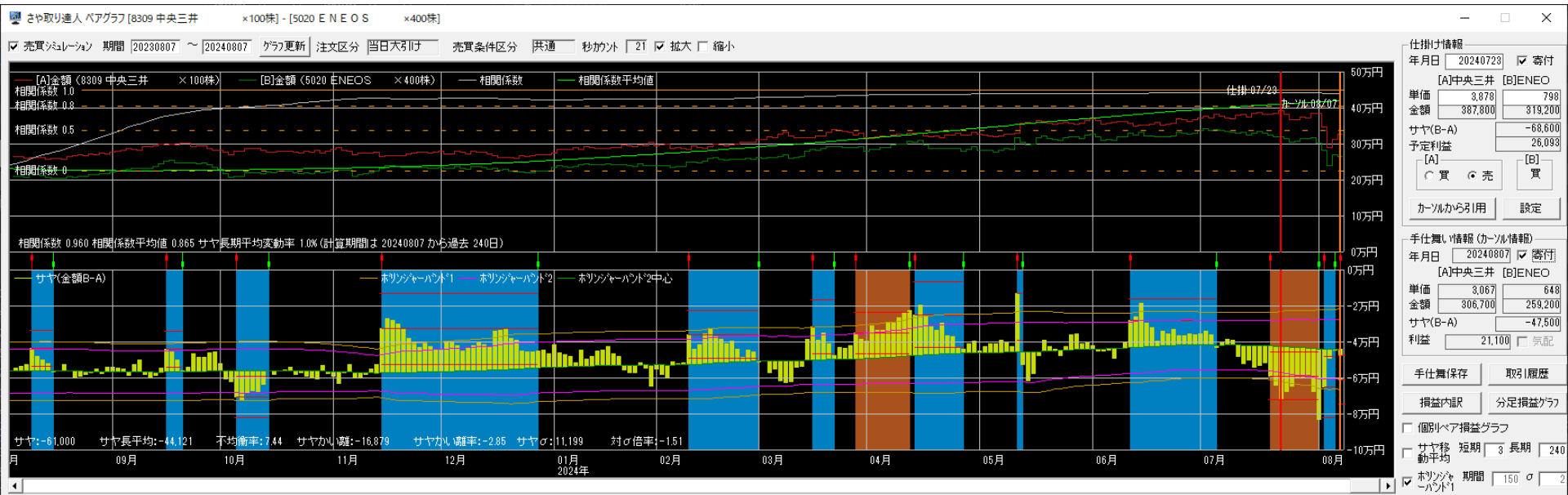

6301コマツ×7296FCC

損益 -8,700円

仕掛け時の相関係数0.932 サヤかい離42,497円 (4.76%) 対σ倍率3.14 9勝0敗 7日

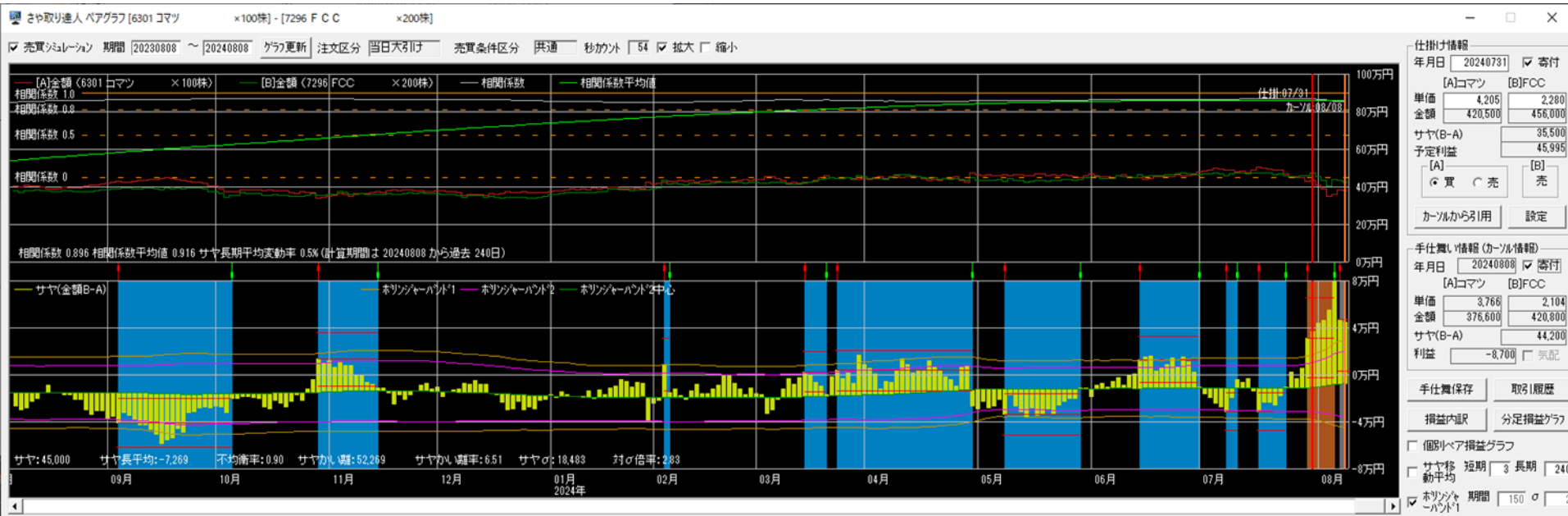

2024/8/7~2024/8/8

6301コマツ×7296FCC

損益 +26,400円

仕掛け時の相関係数0.905 サヤかい離87,359円 (10.93%) 対σ倍率4.95 9勝1敗 2日

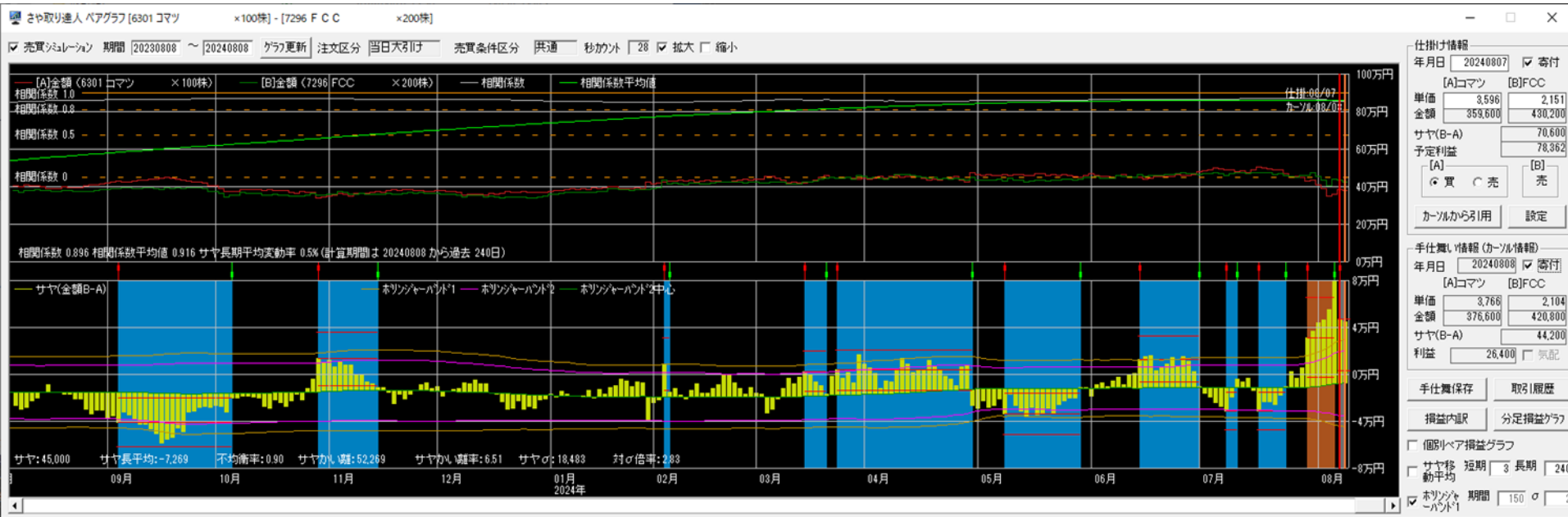

2024/8/5~2024/8/16

3436SUMC×1973NESIC

損益 -5,500円

仕掛け時の相関係数0.857 サヤかい離39,503円 (8.37%) 対σ倍率2.83 10勝1敗 9日

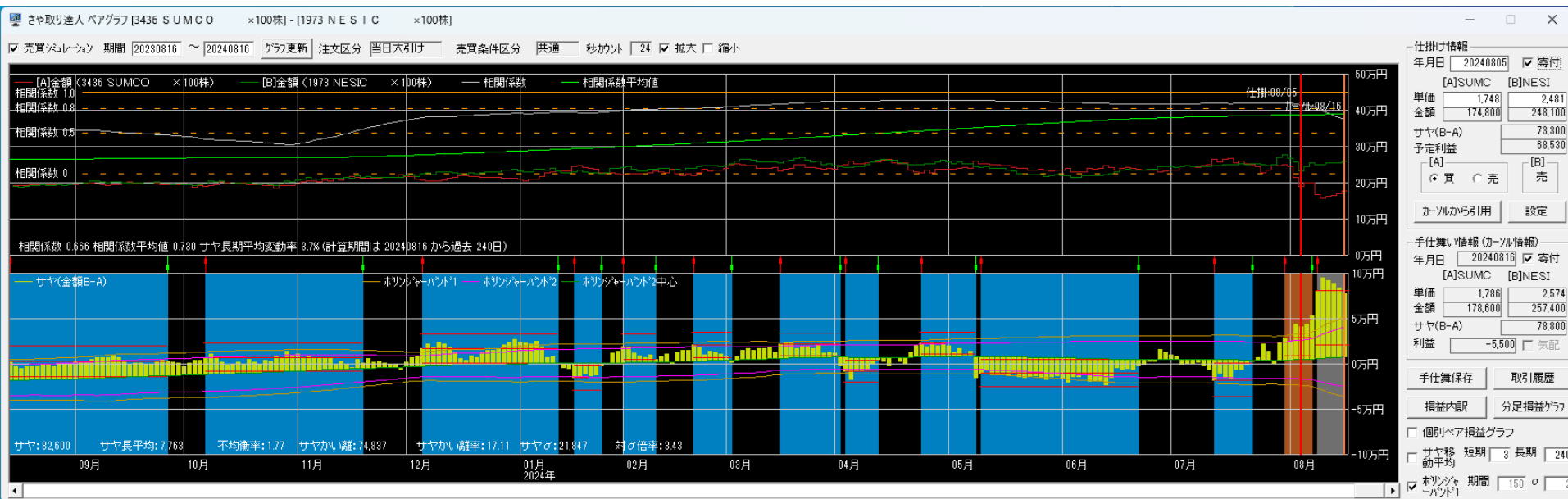

2024/8/13~2024/8/20

8601大和証G×7532パンパシ

損益 +72,700円

仕掛け時の相関係数0.927 サヤかい離40,248円 (6.20%) 対σ倍率2.34 9勝1敗 6日



2024/8/14~2024/8/27

6407CKD×1365iFNレバ

損益 +39,640円

仕掛け時の相関係数0.948 サヤかい離45,728円 (8.29%) 対σ倍率2.84 9勝1敗 10日

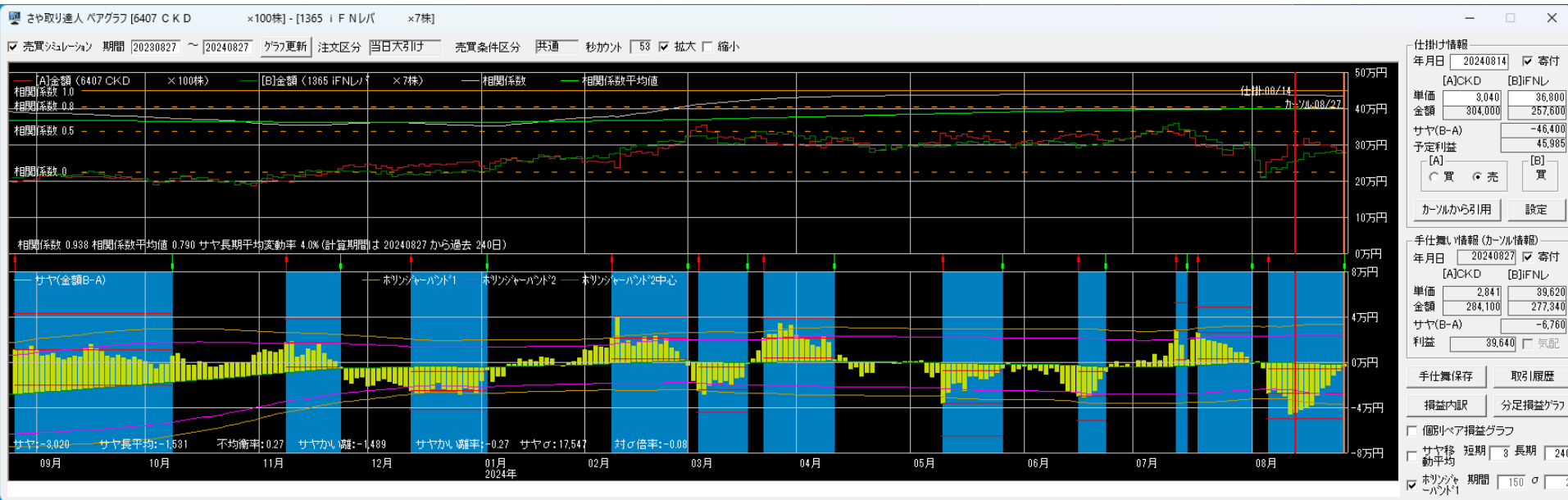

2024/7/19~2024/8/30

8697JPX×4369トリケミ

損益 +56,700円

仕掛け時の相関係数0.945 サヤかい離56,554円 (7.32%) 対σ倍率2.52 9勝2敗 30日



2024/7/19~2024/8/30

6407CKD×8630SOMP

損益 -15,300円

仕掛け時の相関係数0.950 サヤかい離46,253円 (7.19%) 対σ倍率2.70 10勝2敗 30日

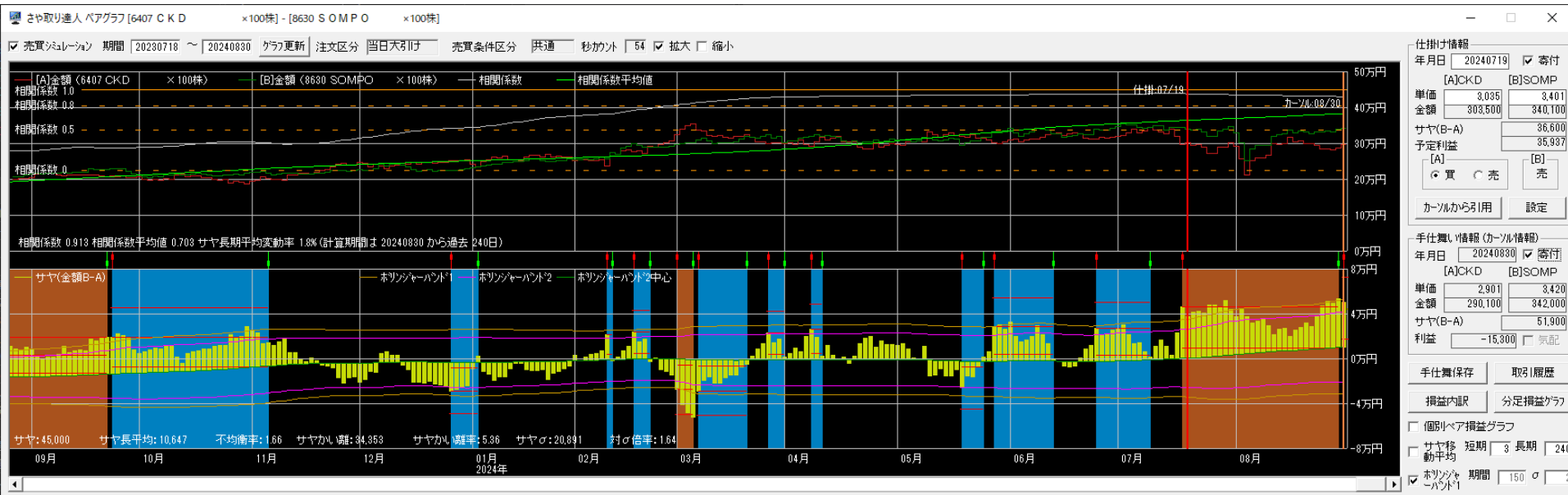

2024/7/23~2024/9/3

5714DOWA×1333マルハニ

損益 +15,900円

仕掛け時の相関係数0.944 サヤかい離61,355円 (5.01%) 対σ倍率3.31 11勝0敗 30日

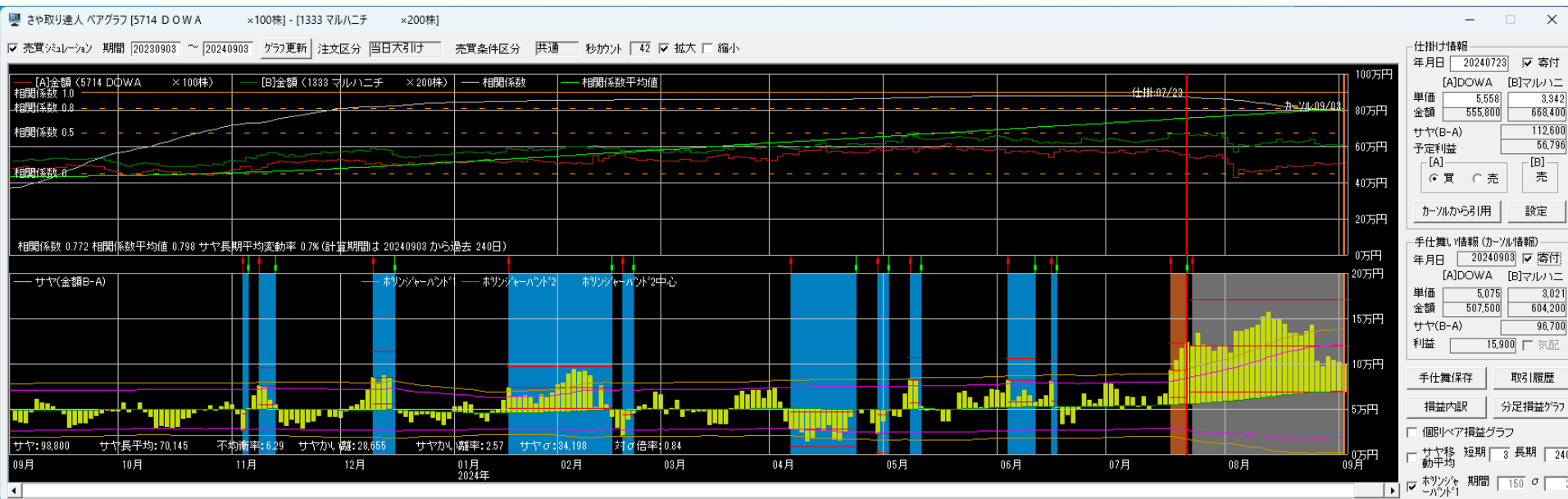

9501東電力HD×1959九電工

損益 -2,700円

仕掛け時の相関係数0.923 サヤかい離180,889円 (14.85%) 対σ倍率4.82 11勝3敗 26日

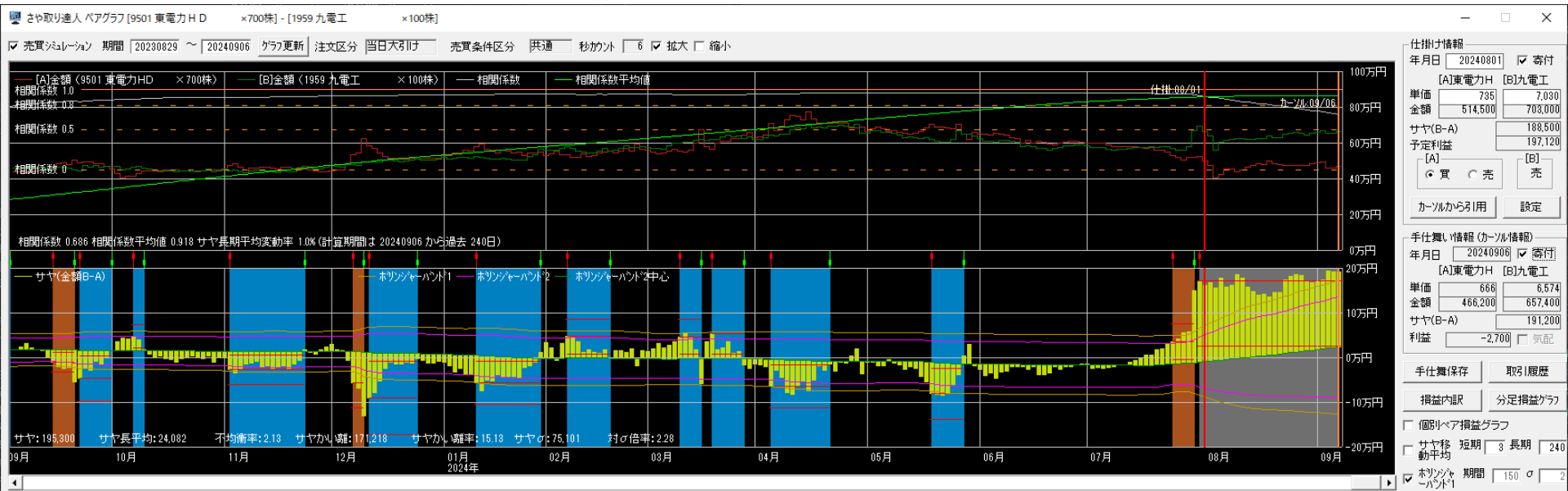

6841横河電×9508九州電

損益 +37,200円

仕掛け時の相関係数0.947 サヤかい離41,460円 (5.81%) 対σ倍率2.06 9勝1敗 6日

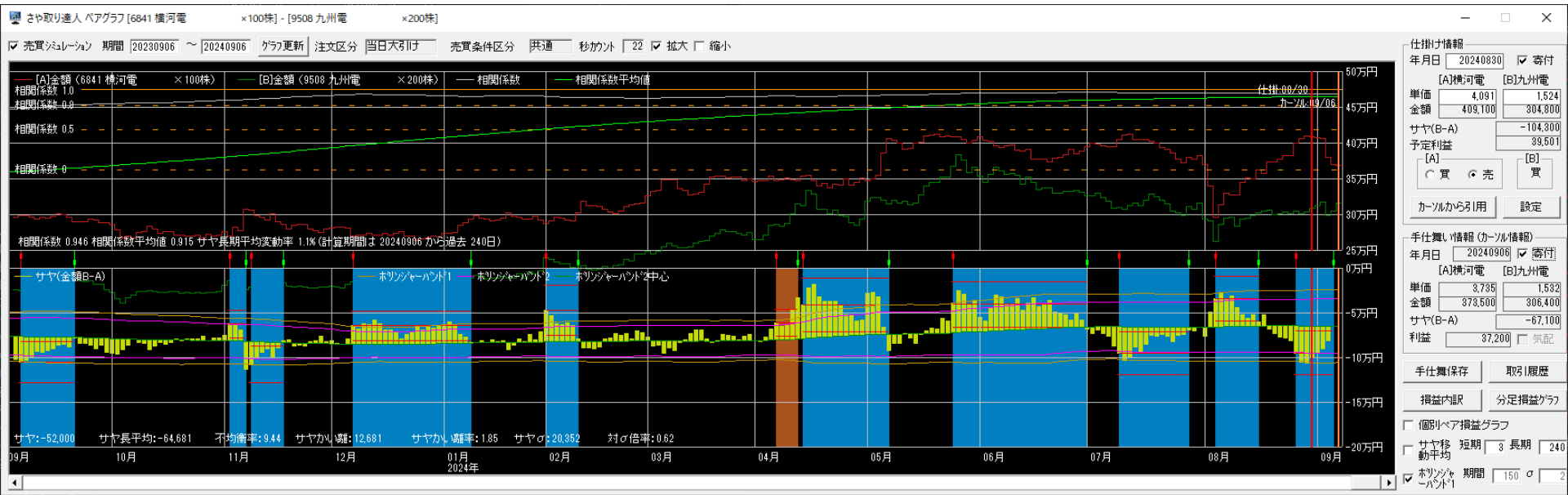

2023/9/1~2024/8/31

300万円運用実績

資金300万円・単利運用・寄付注文
※手数料は考慮していません

	損益	損益率	勝敗	勝率	日数
9月	-8,800円	-0.29%	5勝4敗	55.6%	22.3日
10月	56,000円	1.87%	5勝3敗	62.5%	19.3日
11月	383,100円	12.77%	12勝2敗	85.7%	15.4日
12月	-2,700円	0.09%	6勝6敗	50.0%	19.8日
1月	16,700円	0.56%	3勝2敗	60.0%	19.6日
2月	-135,760円	-4.53%	2勝6敗	25.0%	19.5日
3月	-104,550円	-3.49%	4勝7敗	36.4%	18.6日
4月	215,700円	7.19%	7勝3敗	70.0%	15.1日
5月	-65,800円	2.60%	6勝6敗	50.0%	17.4日
6月	3,500円	0.12%	4勝5敗	44.4%	19.0日
7月	442,610円	14.75%	8勝2敗	80.0%	21.3日
8月	146,040円	4.87%	5勝4敗	55.6%	14.0日
合計	946,040円 (78,837円)	31.53% (2.63%)	67勝50敗	57.3%	18.3日

2013/1/1~2024/8/31 手仕舞い済み合計損益+21,820,450円

2023/9/1~2024/8/31

損益内訳

資金300万円・単利運用・寄付注文
 ※手数料は考慮していません

勝数	負数	利益	損	損益
67	50	2,543,900円	1,597,860円	946,040円

平均利益	37,969円	勝率	57.6%
平均損	31,957円	PF/POR	1.59/1.19
平均損益	8,086円	時給	23,651円



取引履歴 (仕掛け)

資金300万円・単利運用・寄付注文
 ※手数料は考慮していません

取引履歴 [-] [□] [×]

表示期間(手仕舞日) 20240807 ~ 20240910 [更新] [削除] [修正] [リスト印刷] [CSV保存]

No.	仕掛日	手仕舞日	経過日数	市場	コード	銘柄	株数	売買	仕掛単価	手仕舞単価	単価比較	仕掛金額	手仕舞金額	個別損益	合計損益	仕掛金額計	利益率
1	20240731	仕掛け	29	プラ	8630	NKSJHD	200	売	3,376	3,251	-125	675,200	650,200	25,000	36,700	1,350,200	2.72
				プラ	5802	住友電	300	買	2,250	2,289	39	675,000	686,700	11,700			
2	20240801	仕掛け	28	プラ	8801	三井不	200	買	1,488	1,422	-66	297,600	284,400	-13,200	-37,000	726,800	-5.09
				プラ	1942	関電工	200	売	2,146	2,265	119	429,200	453,000	-23,800			
3	20240807	仕掛け	24	プラ	5020	ENEOS	300	売	648	747	99	194,400	224,100	-29,700	7,700	387,800	1.99
				プラ	8331	千葉銀	200	買	967	1,154	187	193,400	230,800	37,400			
4	20240809	仕掛け	22	プラ	8714	池田泉州	1,000	売	354	328	-26	354,000	328,000	26,000	24,500	684,000	3.58
				プラ	8366	滋賀銀	100	買	3,300	3,285	-15	330,000	328,500	-1,500			
5	20240816	仕掛け	18	プラ	8725	MS&AD	100	買	3,350	3,200	-150	335,000	320,000	-15,000	42,800	732,000	5.85
				プラ	7011	三菱重	200	売	1,985	1,696	-289	397,000	339,200	57,800			
6	20240819	仕掛け	17	プラ	5214	日電硝	100	買	3,495	3,227	-268	349,500	322,700	-26,800	-2,200	675,900	-0.33
				プラ	5019	出光興産	300	売	1,088	1,006	-82	326,400	301,800	24,600			
7	20240904	仕掛け	5	プラ	3193	鳥貴族HD	100	買	3,165	3,045	-120	316,500	304,500	-12,000	-7,500	748,500	-1.00
				プラ	9412	スカーパーJ	500	売	864	855	-9	432,000	427,500	4,500			
8	20240909	仕掛け	2	プラ	5706	三井金	100	買	4,230	4,380	150	423,000	438,000	15,000	-1,500	932,000	-0.16
				プラ	9301	三菱倉	100	売	5,090	5,255	165	509,000	525,500	-16,500			

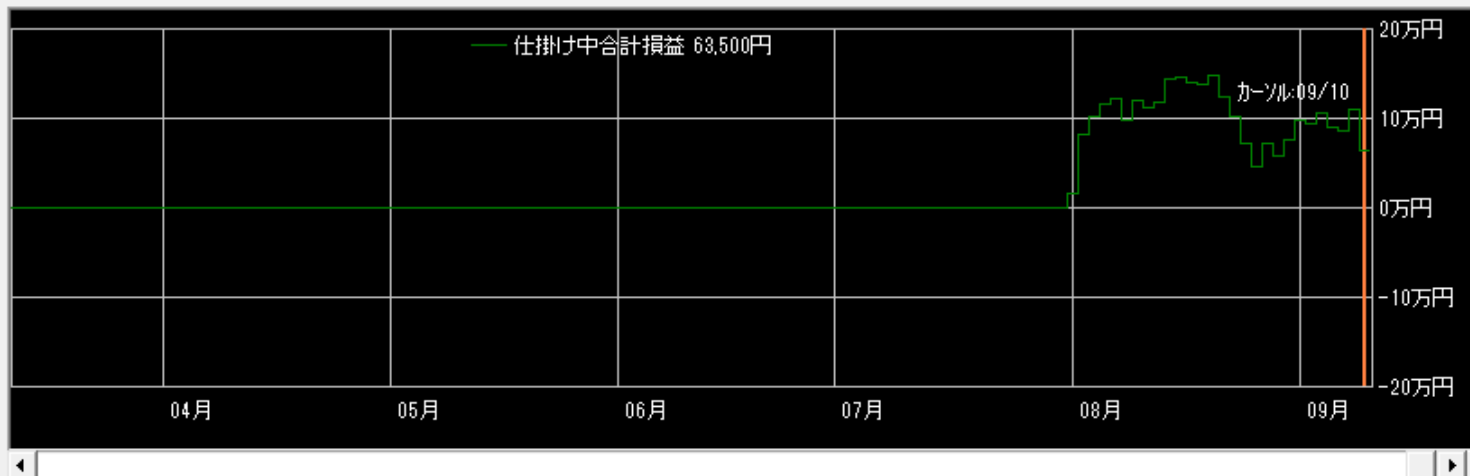

拡大 縮小

表示区分

- 両方
- 手仕舞い済みのペア
- 仕掛け中のペア

表示順

- 仕掛日
- 合計損益
- 手仕舞日
- 仕掛金額
- 経過日数
- 利益率
- Aコード
- Bコード

取引履歴 (手仕舞い)

資金1000万円・単利運用・寄付注文
 ※手数料は考慮していません

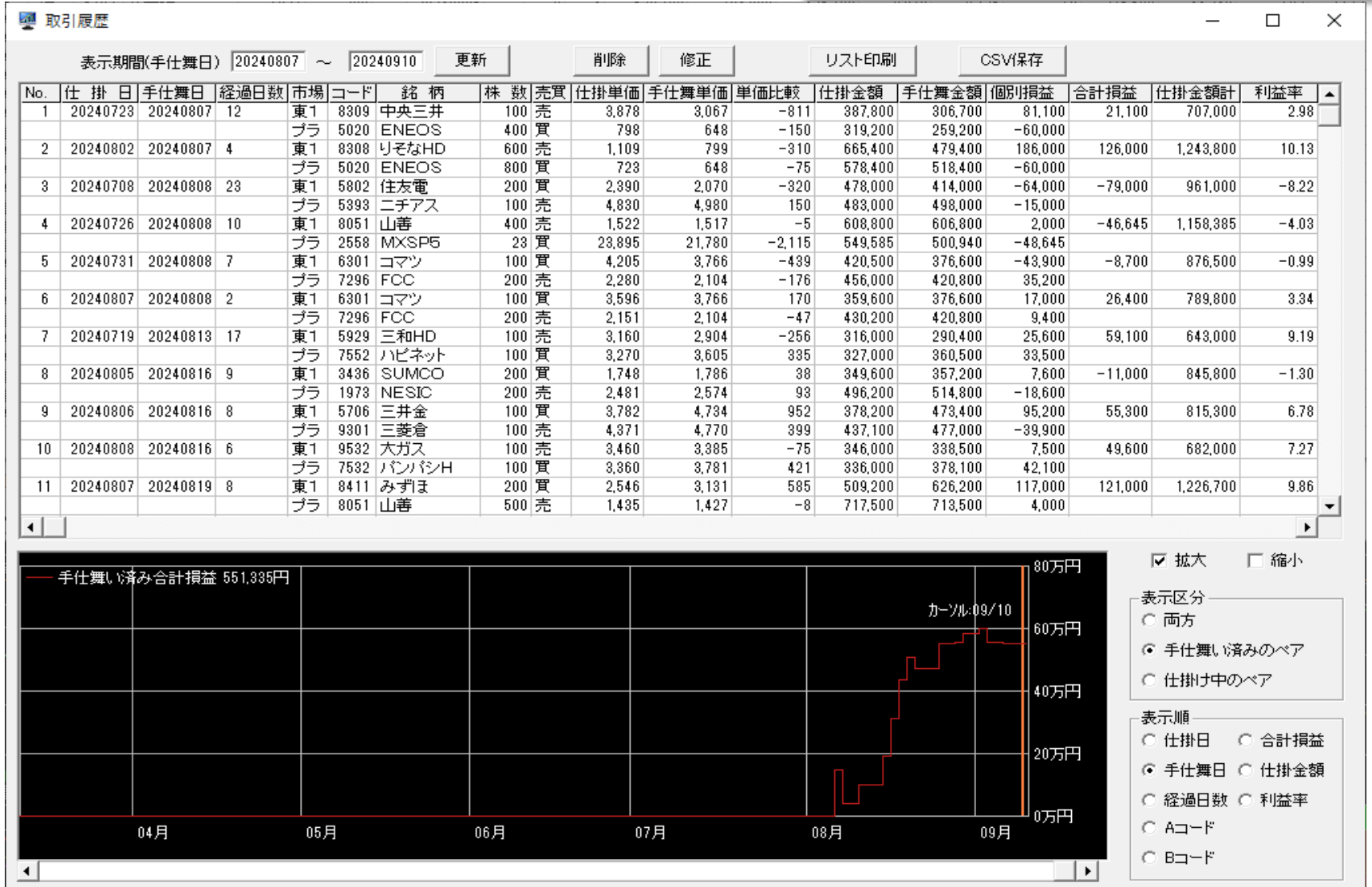

相関係数0.968 10勝1敗

売買シミュレーション 期間 20230807 ~ 20240807 グラフ更新 注文区分 当日天引付 売買条件区分 共通 秒加外 21 拡大 縮小

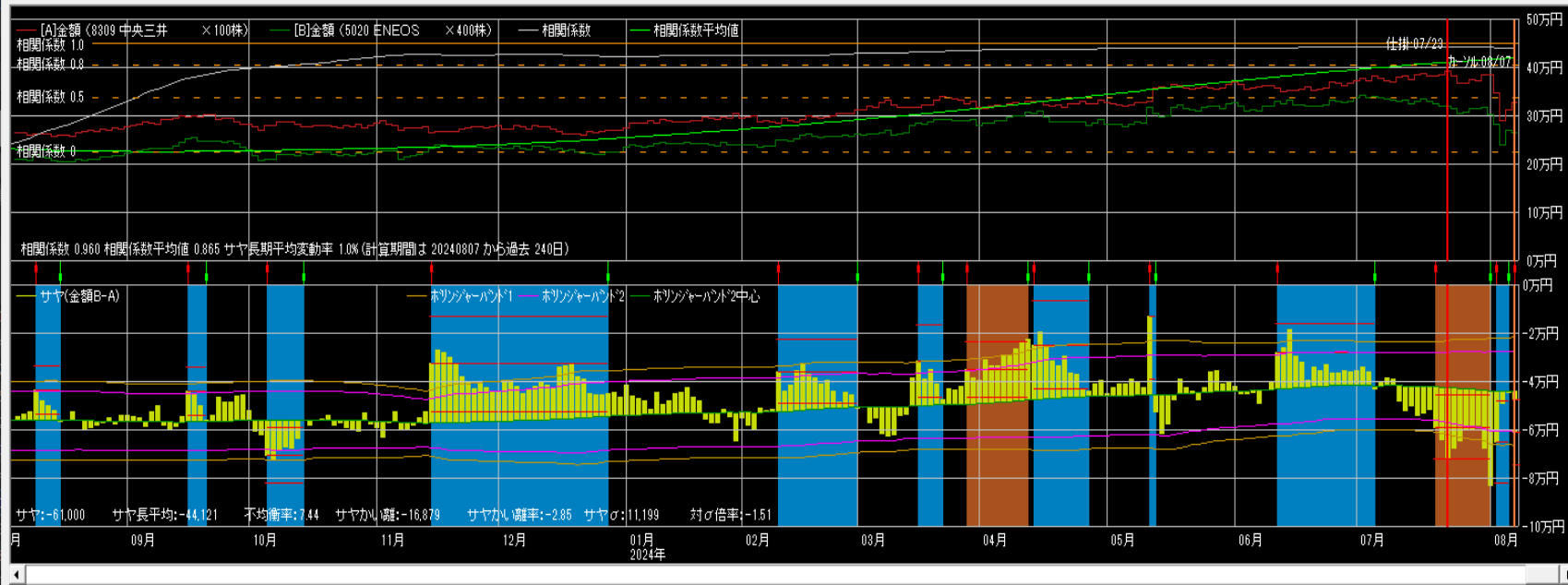

仕掛け情報
年月日 20240723 寄付
[A]中央三井 [B]ENEOS
単価 3,878 798
金額 387,800 319,200
サヤ(B-A) -68,600
予定利益 26,093
[A] [B]
買 売 買
カーンから引用 設定

手仕舞い情報(カーン情報)
年月日 20240807 寄付
[A]中央三井 [B]ENEOS
単価 3,067 648
金額 306,700 259,200
サヤ(B-A) -47,500
利益 21,100 気配
手仕舞保存 取引履歴
損益内訳 分足損益グラフ
個別ペア損益グラフ
サヤ移 短期 3 長期 240
動平均
ホリゾント 期間 150 σ 2
バンド1

相関係数0.939 9勝1敗

売買シミュレーション 期間 20230807 ~ 20240807 グラフ更新 注文区分 当日天引付 売買条件区分 共通 秒加外 46 拡大 縮小

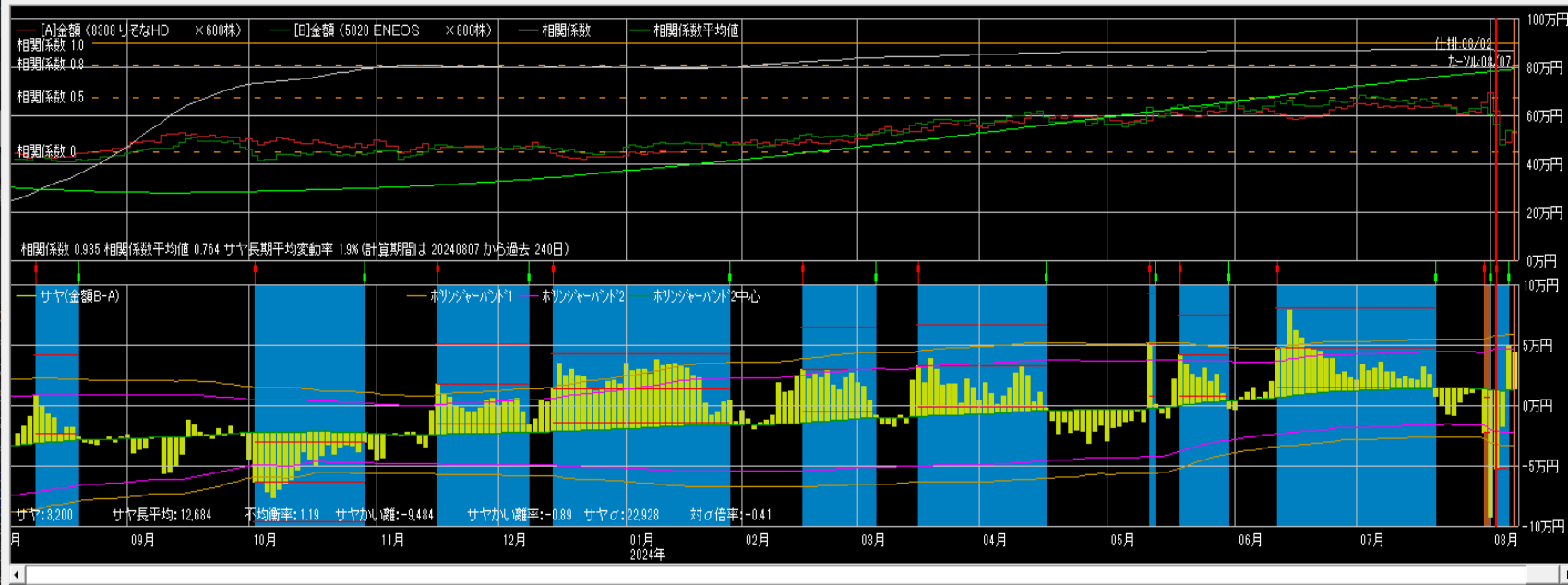

仕掛け情報
年月日 20240802 寄付
[A]リモなH [B]ENEOS
単価 1,109 723
金額 685,400 578,400
サヤ(B-A) -87,000
予定利益 99,699
[A] [B]
買 売 買
カーンから引用 設定

手仕舞い情報(カーン情報)
年月日 20240807 寄付
[A]リモなH [B]ENEOS
単価 799 648
金額 479,400 518,400
サヤ(B-A) 39,000
利益 126,000 気配
手仕舞保存 取引履歴
損益内訳 分足損益グラフ
個別ペア損益グラフ
サヤ移 短期 3 長期 240
動平均
ホリゾント 期間 150 σ 2
バンド1

相関係数0.965 8勝2敗

売買シミュレーション 期間 20230808 ~ 20240808 グラフ更新 注文区分 当日天引付 売買条件区分 共通 秒加外 32 拡大 縮小

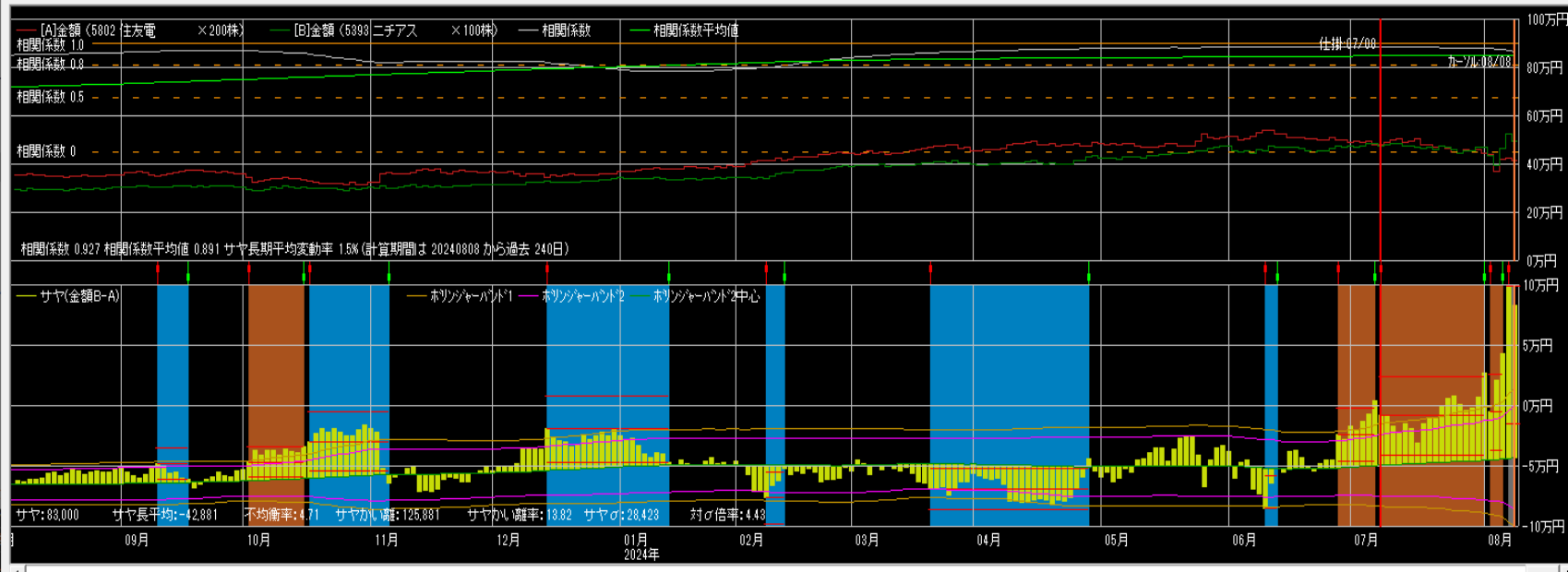

仕掛け情報
年月日 20240708 寄付
[A]住友電 [B]ニチアス
単価 2,390 4,830
金額 478,000 483,000
サヤ(B-A) 5,000
予定利益 54,335
[A] [B]
買 売 買 売
カーンから引用 設定

手仕舞い情報(カーン情報)
年月日 20240808 寄付
[A]住友電 [B]ニチアス
単価 2,070 4,980
金額 414,000 498,000
サヤ(B-A) 84,000
利益 -79,000 気配
手仕舞保存 取引履歴
損益内訳 分足損益グラフ
個別ペア損益グラフ
サヤ移 短期 3 長期 240 動平均
ホリゾントバンド1 期間 150 σ 2

相関係数0.954 9勝1敗

売買シミュレーション 期間 20230808 ~ 20240808 グラフ更新 注文区分 当日天引付 売買条件区分 共通 秒加外 38 拡大 縮小

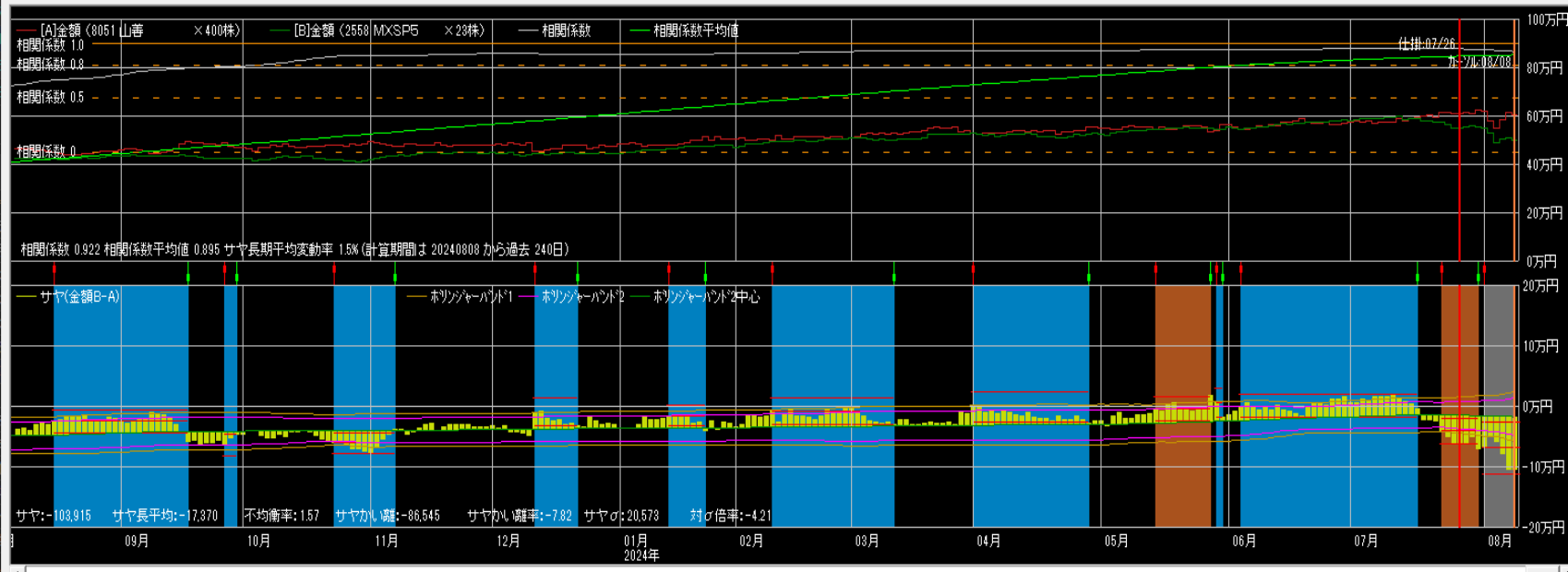

仕掛け情報
年月日 20240726 寄付
[A]山善 [B]MXSP
単価 1,522 23,895
金額 608,800 549,585
サヤ(B-A) -59,215
予定利益 44,516
[A] [B]
買 売 買
カーンから引用 設定

手仕舞い情報(カーン情報)
年月日 20240808 寄付
[A]山善 [B]MXSP
単価 1,517 21,780
金額 606,800 500,940
サヤ(B-A) -105,860
利益 -46,645 気配
手仕舞保存 取引履歴
損益内訳 分足損益グラフ
個別ペア損益グラフ
サヤ移 短期 3 長期 240 動平均
ホリゾントバンド1 期間 150 σ 2

相関係数0.932 9勝0敗

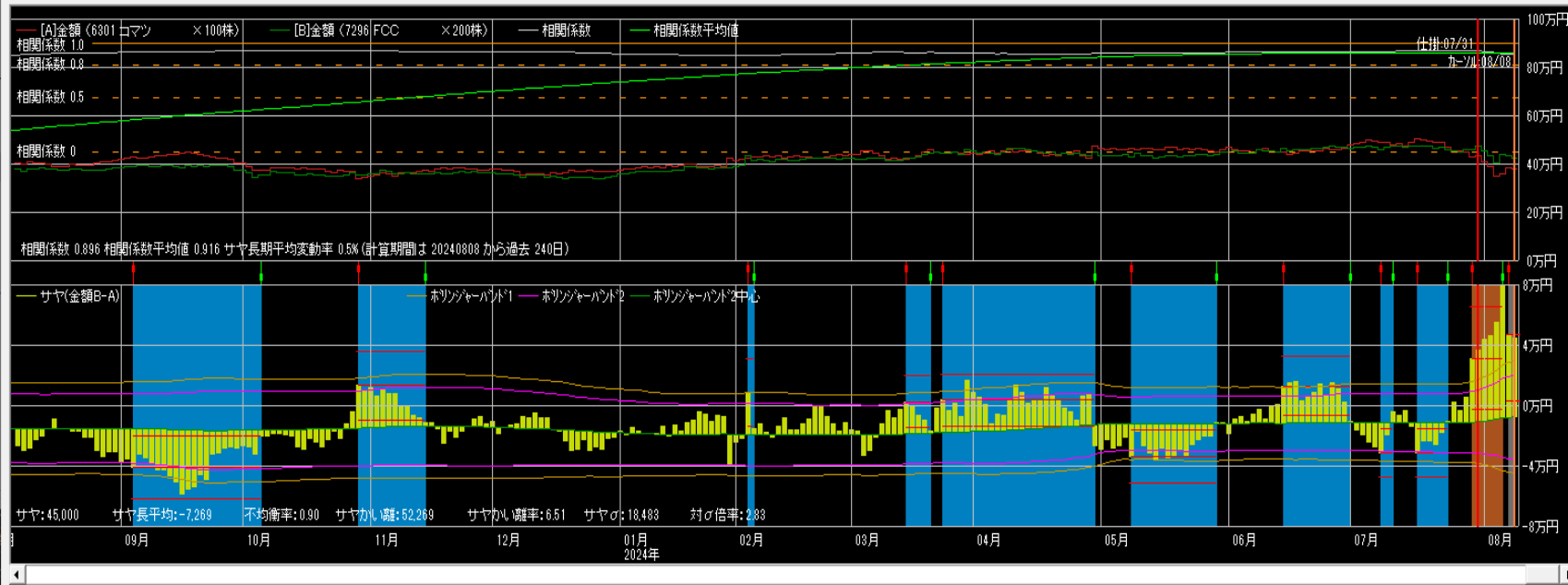

仕掛け情報
年月日 20240731 寄付
[A]コマツ [B]FCC
単価 4,205 2,280
金額 420,500 456,000
サヤ(B-A) 35,500
予定利益 45,995
買 売
キャンセルから引用 設定

手仕舞い情報(キャンセル情報)
年月日 20240808 寄付
[A]コマツ [B]FCC
単価 3,766 2,104
金額 376,600 420,800
サヤ(B-A) 44,200
利益 -8,700 気配
手仕舞保存 取引履歴
損益内訳 分足損益グラフ
個別ペア損益グラフ
サヤ移 短期 長期 240
動平均
ホリゾントバンド1 期間 150 2

相関係数0.905 9勝1敗

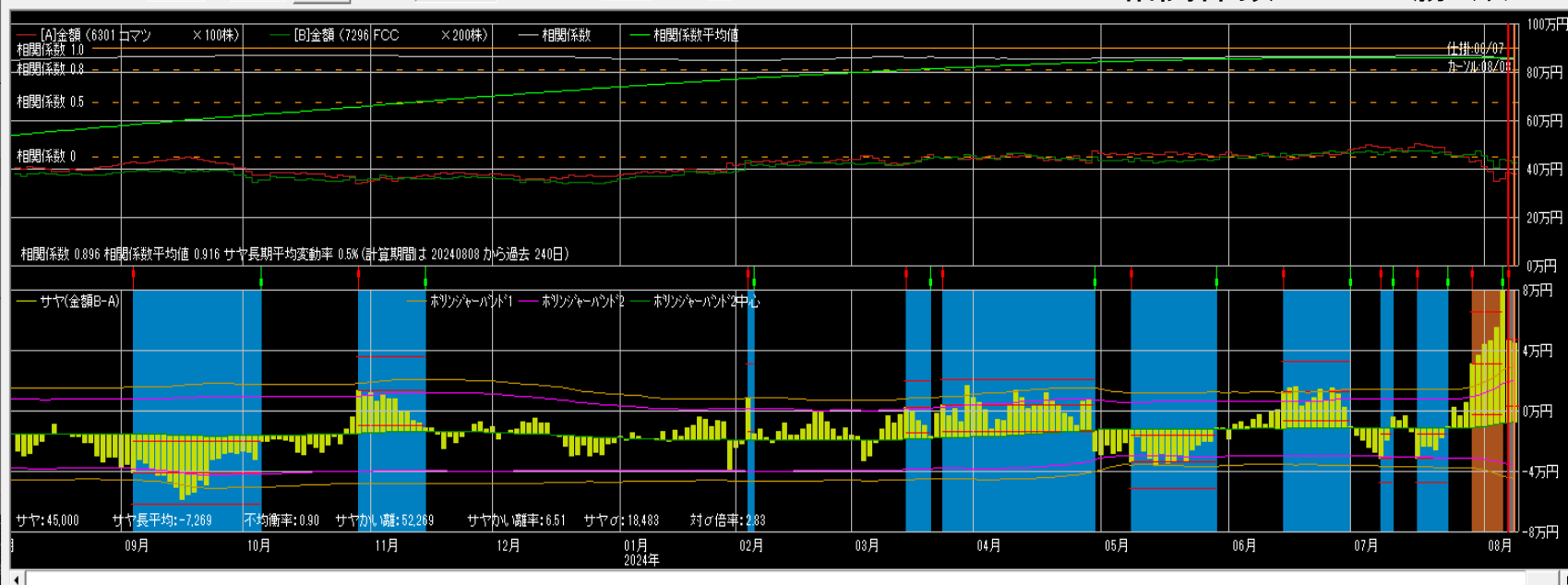

仕掛け情報
年月日 20240807 寄付
[A]コマツ [B]FCC
単価 3,596 2,151
金額 359,600 430,200
サヤ(B-A) 70,600
予定利益 78,362
買 売
キャンセルから引用 設定

手仕舞い情報(キャンセル情報)
年月日 20240808 寄付
[A]コマツ [B]FCC
単価 3,766 2,104
金額 376,600 420,800
サヤ(B-A) 44,200
利益 26,400 気配
手仕舞保存 取引履歴
損益内訳 分足損益グラフ
個別ペア損益グラフ
サヤ移 短期 長期 240
動平均
ホリゾントバンド1 期間 150 2

相関係数0.928 9勝4敗

売買シミュレーション 期間 20230813 ~ 20240813 クラウド更新 注文区分 平日大引け 売買条件区分 共通 秒かけ 40 拡大 縮小

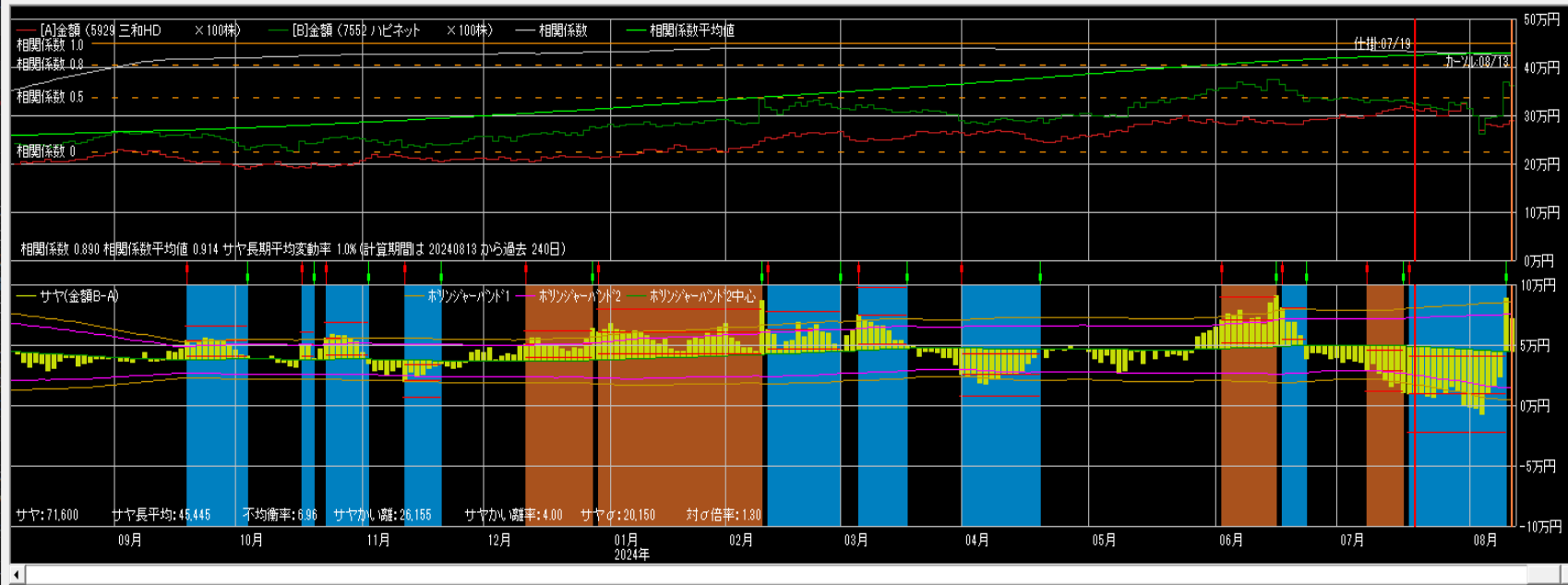

仕掛け情報
 年月日 20240719 寄付
 [A]三和HD [B]ハピネット
 単価 3,160 3,270
 金額 316,000 327,000
 サヤ(B-A) 11,000
 予定利益 38,143
 買 売 買
 カールから引用 設定

手仕舞い情報 (カール情報)
 年月日 20240813 寄付
 [A]三和HD [B]ハピネット
 単価 2,904 3,605
 金額 290,400 360,500
 サヤ(B-A) 70,100
 利益 59,100 気配
 手仕舞保存 取引履歴
 損益内訳 分足損益グラフ
 個別ペア損益グラフ
 サヤ移 短期 3 長期 240
 動平均
 ホリゾント 期間 150 σ 2

相関係数0.857 10勝1敗

売買シミュレーション 期間 20230816 ~ 20240816 クラウド更新 注文区分 平日大引け 売買条件区分 共通 秒かけ 52 拡大 縮小

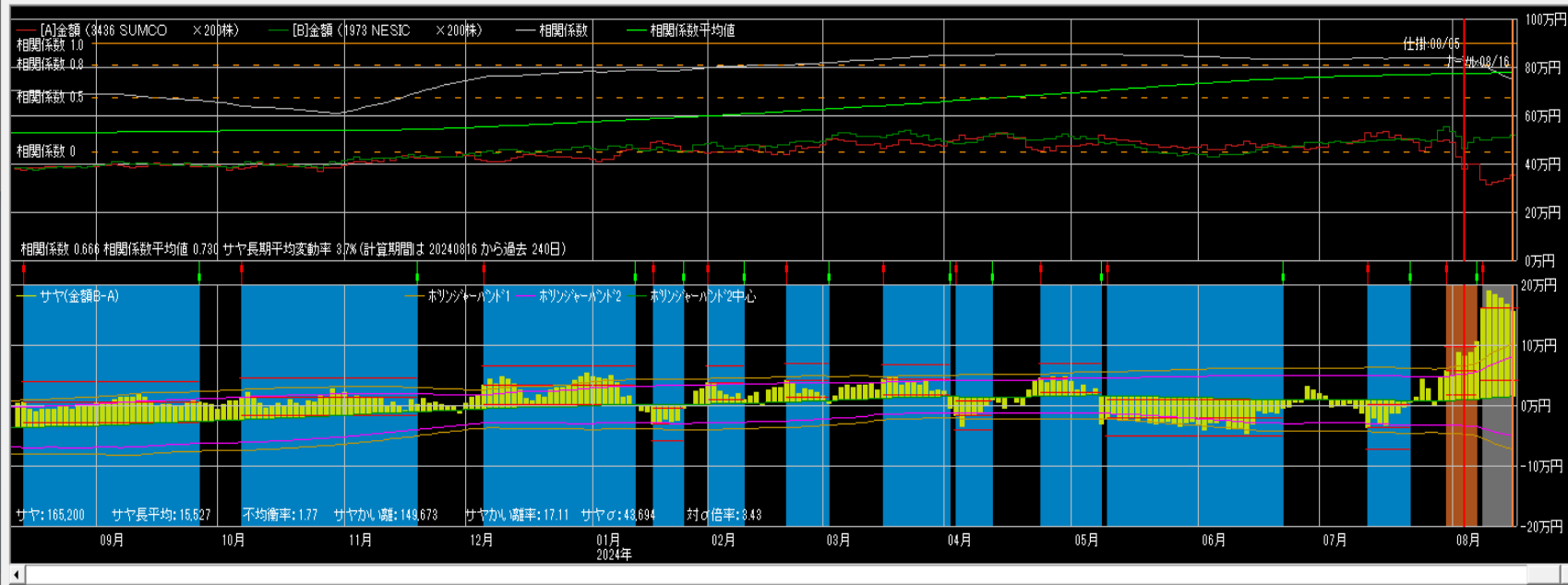

仕掛け情報
 年月日 20240805 寄付
 [A]SUMCO [B]NESI
 単価 1,748 2,481
 金額 349,600 496,200
 サヤ(B-A) 146,600
 予定利益 137,060
 買 売 売
 カールから引用 設定

手仕舞い情報 (カール情報)
 年月日 20240816 寄付
 [A]SUMCO [B]NESI
 単価 1,786 2,574
 金額 357,200 514,800
 サヤ(B-A) 157,600
 利益 -11,000 気配
 手仕舞保存 取引履歴
 損益内訳 分足損益グラフ
 個別ペア損益グラフ
 サヤ移 短期 3 長期 240
 動平均
 ホリゾント 期間 150 σ 2

相関係数0.943 10勝2敗

売買シミュレーション 期間 20230816 ~ 20240816 クラウド更新 注文区分 平日大引け 売買条件区分 共通 移加外 43 拡大 縮小

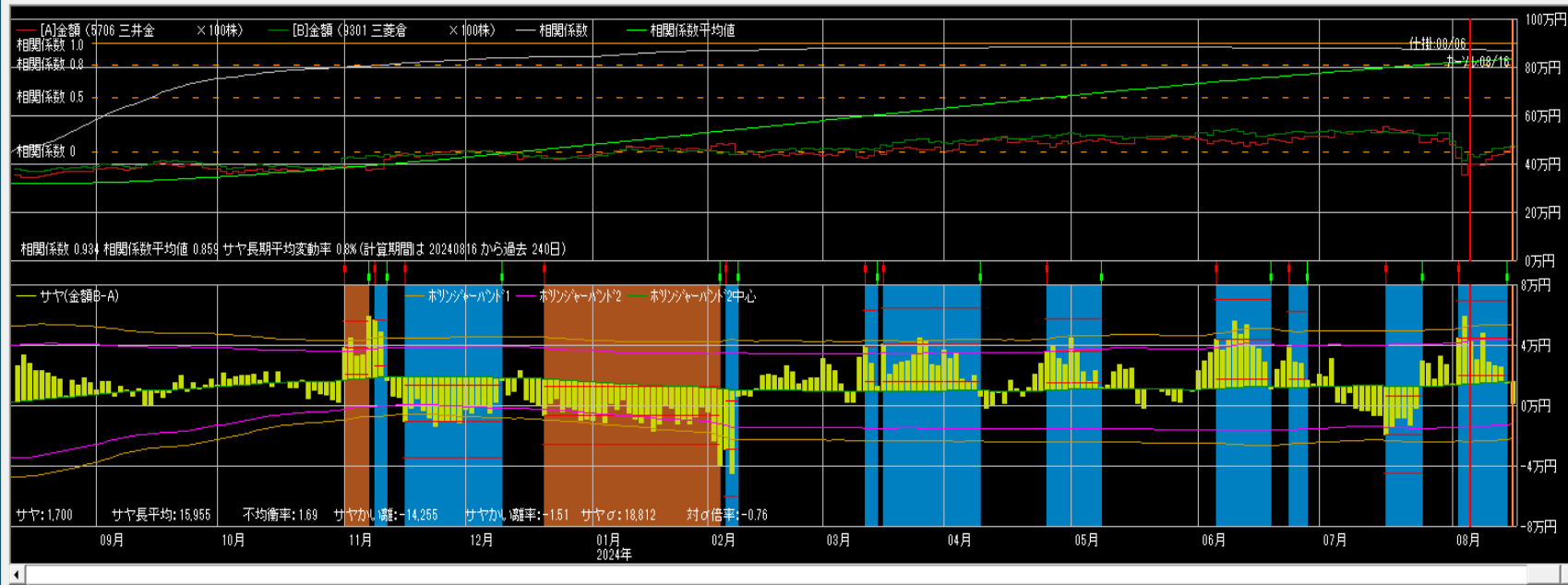

仕掛け情報

年月日 20240806 寄付

[A]三井金	[B]三菱倉
単価 3,782	4,371
金額 378,200	437,100
サヤ(B-A)	58,900
予定利益	44,433

[A] 買 売 [B] 買 売

カールから引用 設定

手仕舞い情報 (カール情報)

年月日 20240816 寄付

[A]三井金	[B]三菱倉
単価 4,734	4,770
金額 473,400	477,000
サヤ(B-A)	3,600
利益	55,300

買 売 気配

手仕舞い保存 取引履歴

損益内訳 分足損益グラフ

個別ペア損益グラフ

サヤ移 短期 3 長期 240 動平均

ボリンジャーバンド1 期間 150 σ 2

相関係数0.913 9勝0敗

売買シミュレーション 期間 20230816 ~ 20240816 クラウド更新 注文区分 平日大引け 売買条件区分 共通 移加外 3 拡大 縮小

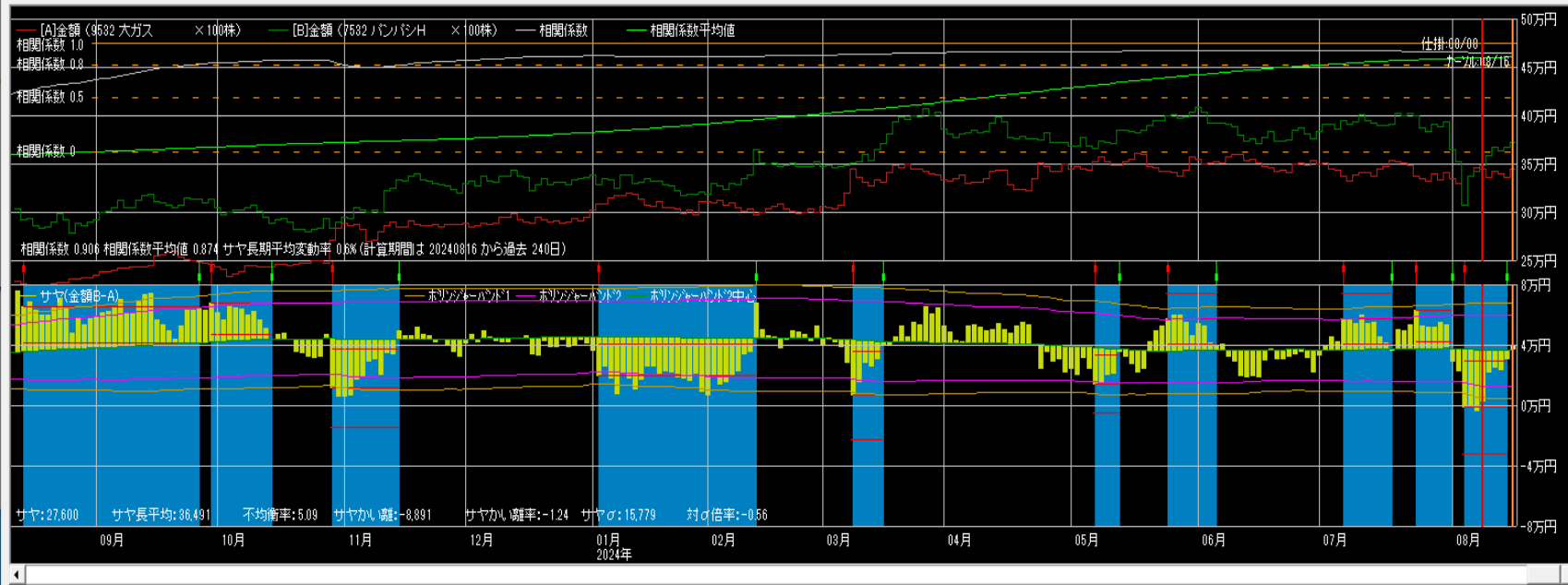

仕掛け情報

年月日 20240808 寄付

[A]大ガス	[B]パンパシ
単価 3,460	3,360
金額 346,000	336,000
サヤ(B-A)	-10,000
予定利益	46,750

[A] 買 売 [B] 買 売

カールから引用 設定

手仕舞い情報 (カール情報)

年月日 20240816 寄付

[A]大ガス	[B]パンパシ
単価 3,385	3,781
金額 338,500	378,100
サヤ(B-A)	39,600
利益	49,600

買 売 気配

手仕舞い保存 取引履歴

損益内訳 分足損益グラフ

個別ペア損益グラフ

サヤ移 短期 3 長期 240 動平均

ボリンジャーバンド1 期間 150 σ 2

相関係数0.935 9勝4敗

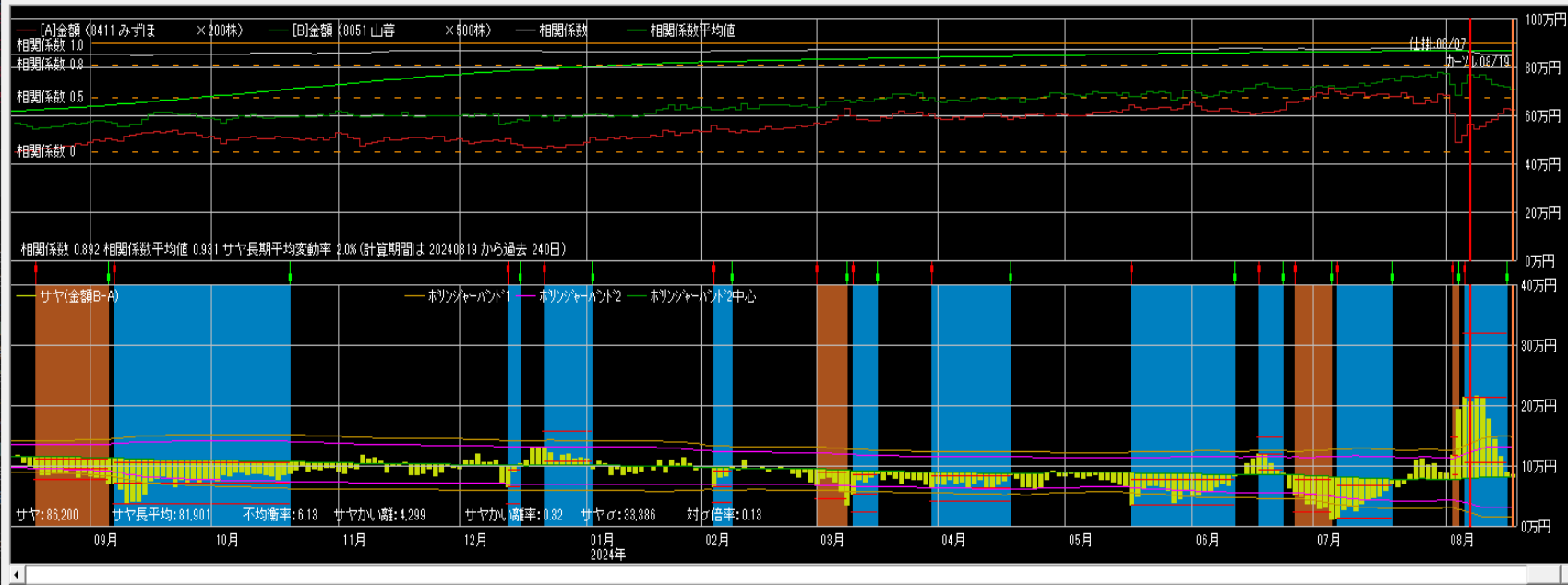

仕掛情報

年月日 [20240807] 寄付

[A]みずほ	[B]山善
単価 2,546	1,436
金額 509,200	717,500
サヤ(B-A)	208,300
予定利益	128,237

[A] 買 売 [B] 買 売

カーソルから引用 設定

手仕舞い情報 (カーソル情報)

年月日 [20240819] 寄付

[A]みずほ	[B]山善
単価 3,131	1,427
金額 626,200	713,500
サヤ(B-A)	87,300
利益	121,000

手仕舞い保存 取引履歴

損益内訳 分足損益グラフ

個別ペア損益グラフ

サヤ移 短期 [3] 長期 [240] 動平均

ホリゾント 期間 [150] σ [2]

相関係数0.921 10勝3敗

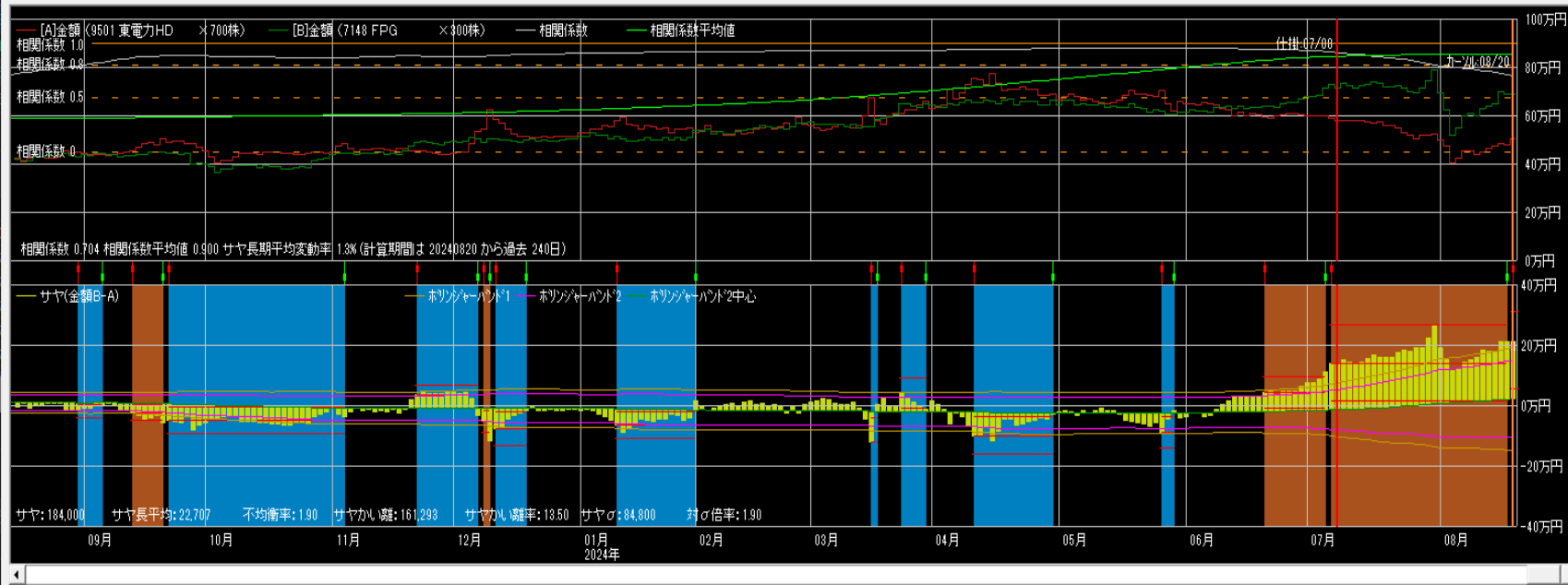

仕掛情報

年月日 [20240708] 寄付

[A]東電力H	[B]FPG
単価 838	2,418
金額 586,600	725,400
サヤ(B-A)	138,800
予定利益	151,976

[A] 買 売 [B] 買 売

カーソルから引用 設定

手仕舞い情報 (カーソル情報)

年月日 [20240820] 寄付

[A]東電力H	[B]FPG
単価 702	2,343
金額 491,400	702,300
サヤ(B-A)	211,500
利益	-72,700

手仕舞い保存 取引履歴

損益内訳 分足損益グラフ

個別ペア損益グラフ

サヤ移 短期 [3] 長期 [240] 動平均

ホリゾント 期間 [150] σ [2]

相関係数0.927 9勝1敗

売買シミュレーション 期間 20230820 ~ 20240820 クラ更新 注文区分 当日天引 売買条件区分 共通 秒加外 47 拡大 縮小

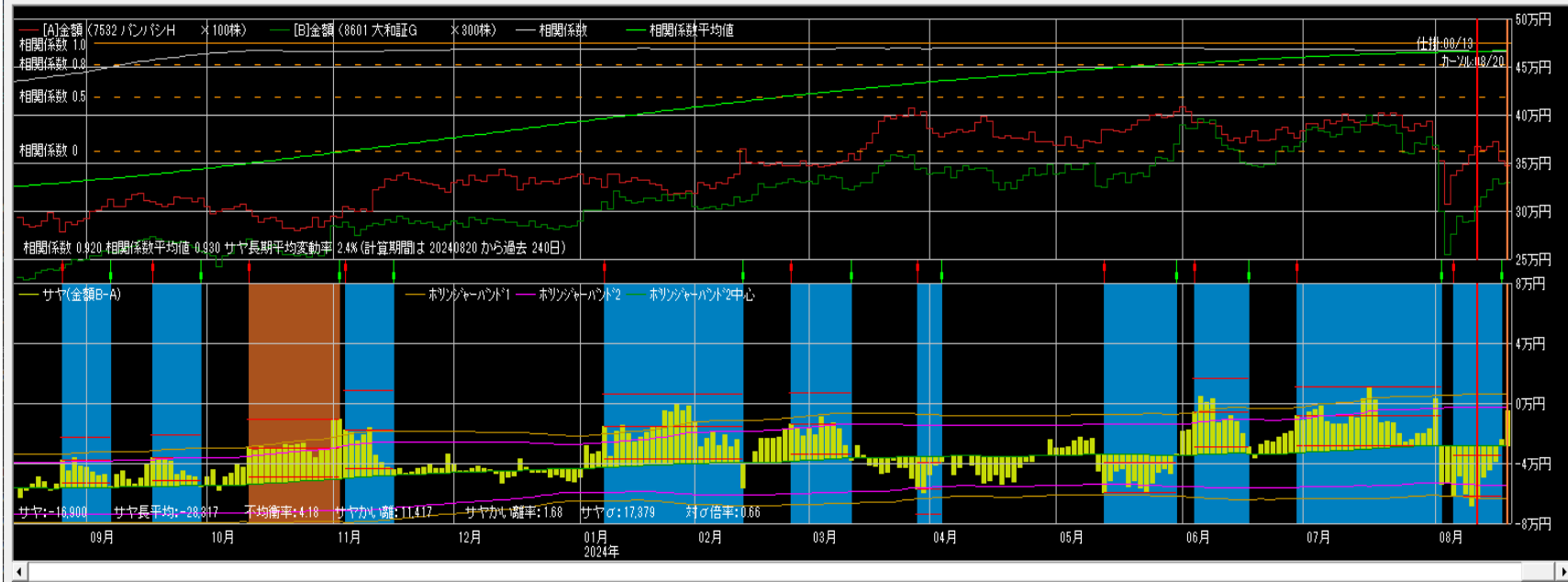

仕掛け情報
年月日 20240818 寄付
[A]パンパシ [B]大和証G
単価 3,621 974
金額 362,100 292,200
サヤ(B-A) -69,900
予定利益 41,676
[A] 買 売 [B] 買
キャンセル引用 設定

手仕舞い情報 (キャンセル情報)
年月日 20240820 寄付
[A]パンパシ [B]大和証G
単価 3,332 1,120
金額 333,200 336,000
サヤ(B-A) 2,800
利益 72,700 気配
手仕舞保存 取引履歴
損益内訳 分足損益グラフ
 個別ペア損益グラフ
 サヤ移動平均 短期 3 長期 240
 ホリツヤ・バット1 期間 150 σ 2

相関係数0.922 9勝1敗

売買シミュレーション 期間 20230820 ~ 20240820 クラ更新 注文区分 当日天引 売買条件区分 共通 秒加外 37 拡大 縮小

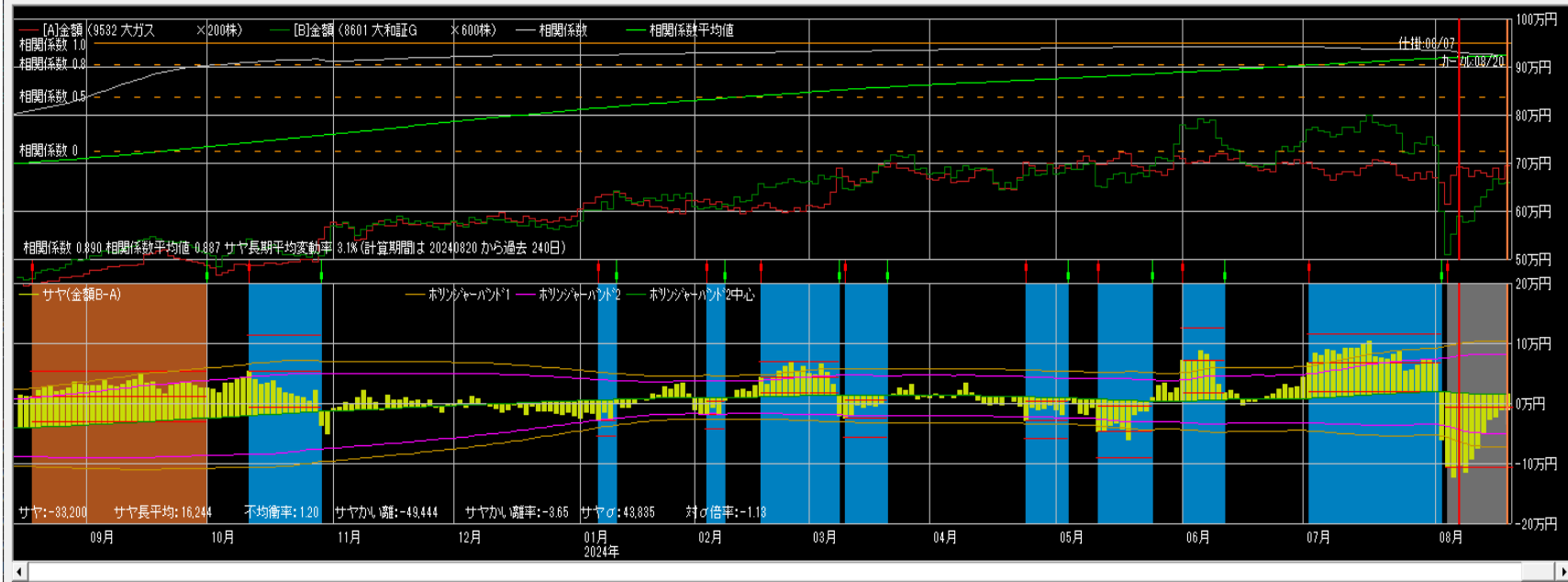

仕掛け情報
年月日 20240807 寄付
[A]大ガス [B]大和証G
単価 3,341 908
金額 668,200 544,800
サヤ(B-A) -123,400
予定利益 141,469
[A] 買 売 [B] 買
キャンセル引用 設定

手仕舞い情報 (キャンセル情報)
年月日 20240820 寄付
[A]大ガス [B]大和証G
単価 3,425 1,120
金額 685,000 672,000
サヤ(B-A) -13,000
利益 110,400 気配
手仕舞保存 取引履歴
損益内訳 分足損益グラフ
 個別ペア損益グラフ
 サヤ移動平均 短期 3 長期 240
 ホリツヤ・バット1 期間 150 σ 2

相関係数0.899 12勝1敗

売買シミュレーション 期間 20230809 ~ 20240820 クラ更新 注文区分 当日天引付 売買条件区分 共通 秒加外 40 拡大 縮小

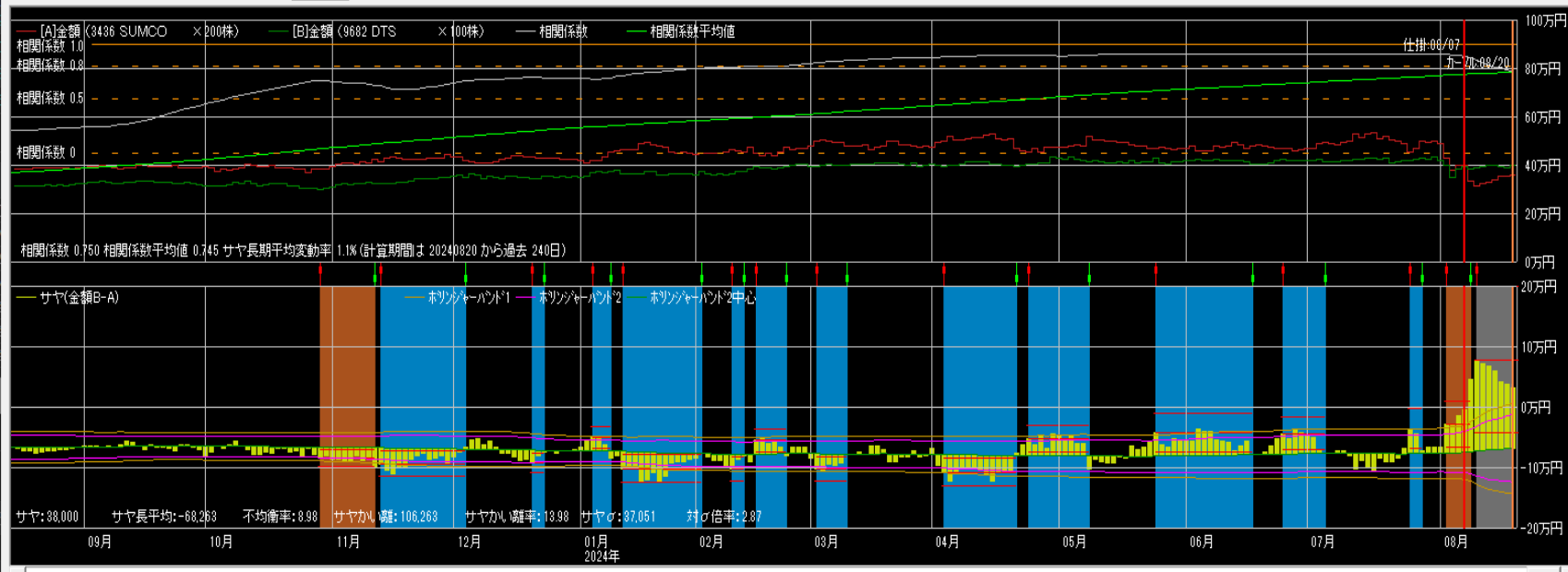

仕掛け情報
年月日 20240807 寄付
[A]SUMC [B]DTS
単価 1,920 3,875
金額 384,000 387,500
サヤ(B-A) 3,500
予定利益 78,035
[A] 買 売 [B] 買 売
キャンセル引用 設定

手仕舞い情報(キャンセル情報)
年月日 20240820 寄付
[A]SUMC [B]DTS
単価 1,801 3,935
金額 360,200 393,500
サヤ(B-A) 33,300
利益 -28,800 気配
手仕舞保存 取引履歴
損益内訳 分定損益グラフ
 個別ペア損益グラフ
 サヤ移 短期 3 長期 240
動平均
 ホリソウパート1 期間 150 σ 2

相関係数0.850 12勝2敗

売買シミュレーション 期間 20230809 ~ 20240820 クラ更新 注文区分 当日天引付 売買条件区分 共通 秒加外 24 拡大 縮小

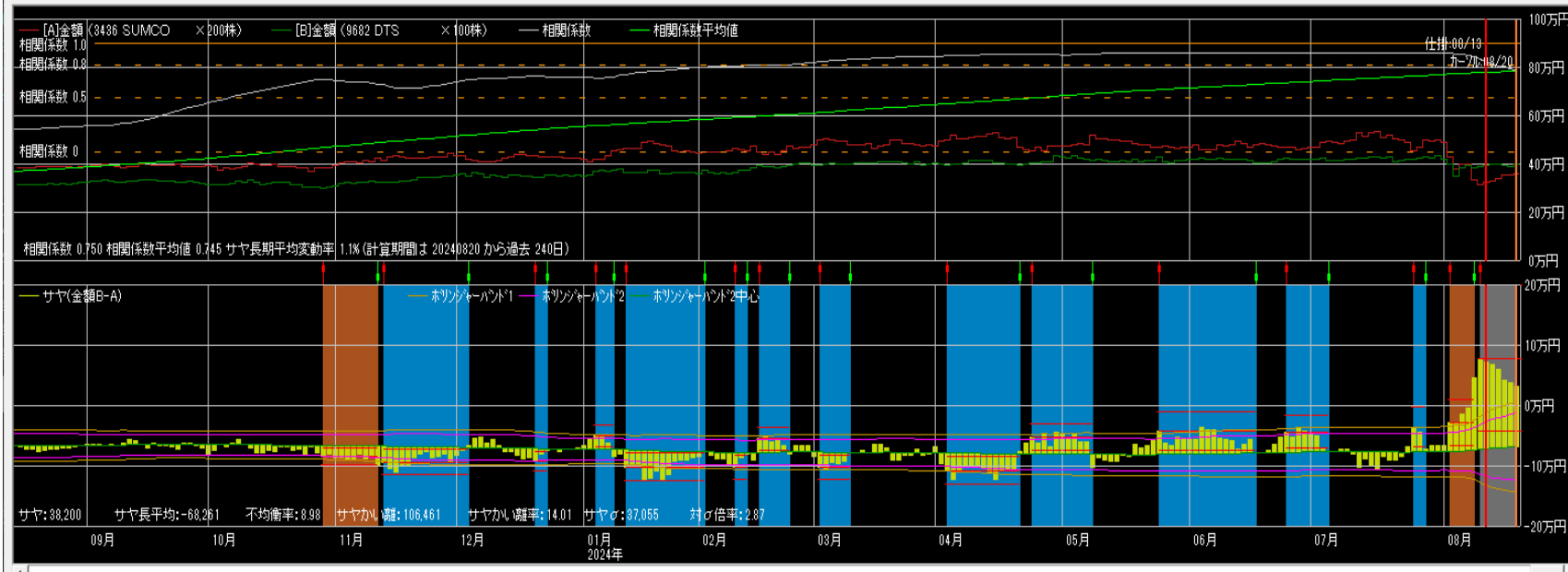

仕掛け情報
年月日 20240813 寄付
[A]SUMC [B]DTS
単価 1,588 3,925
金額 317,600 392,500
サヤ(B-A) 74,900
予定利益 146,695
[A] 買 売 [B] 買 売
キャンセル引用 設定

手仕舞い情報(キャンセル情報)
年月日 20240820 寄付
[A]SUMC [B]DTS
単価 1,801 3,935
金額 360,200 393,500
サヤ(B-A) 33,300
利益 41,600 気配
手仕舞保存 取引履歴
損益内訳 分定損益グラフ
 個別ペア損益グラフ
 サヤ移 短期 3 長期 240
動平均
 ホリソウパート1 期間 150 σ 2

相関係数0.918 10勝3敗

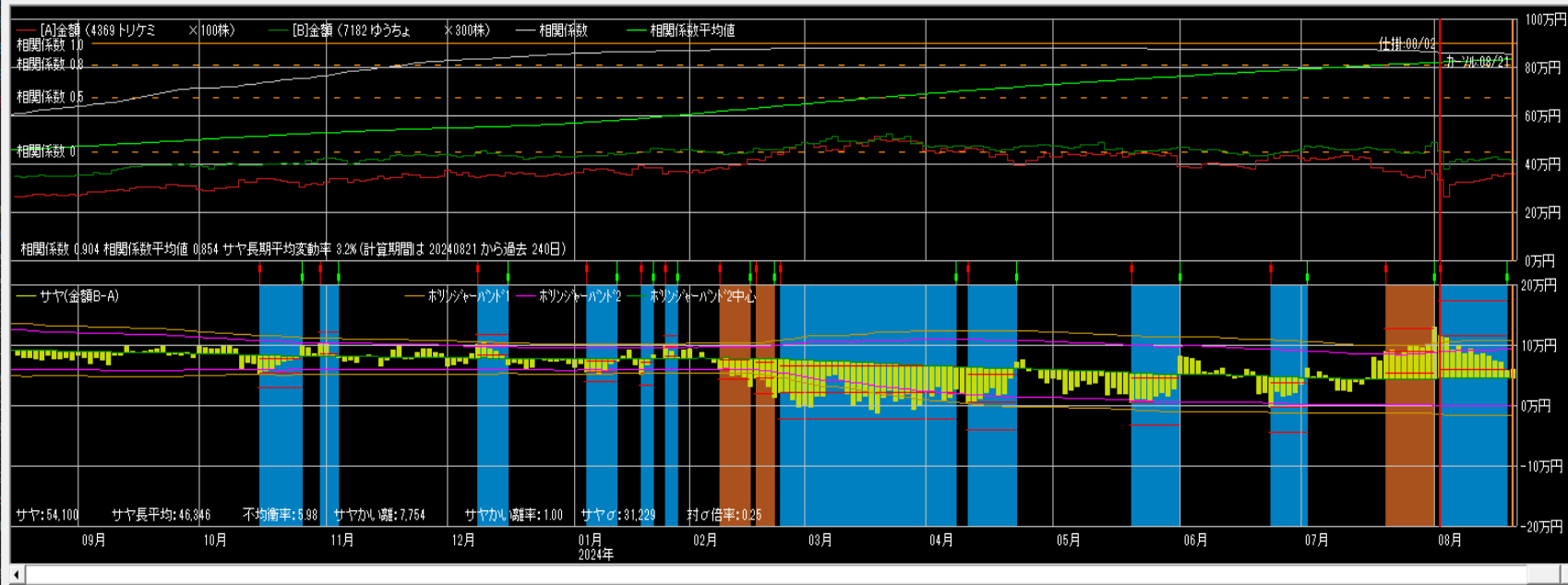

仕掛け情報

年月日 20240802 寄付

[A]トリケミ	[B]ゆうちよ
単価 3,410	1,582
金額 341,000	474,600
サヤ(B-A)	133,600
予定利益	88,479

[A] 買 [B] 売

カールから引用 設定

手仕舞い情報 (カール情報)

年月日 20240821 寄付

[A]トリケミ	[B]ゆうちよ
単価 3,545	1,386
金額 354,500	415,800
サヤ(B-A)	61,300
利益	72,300

手仕舞い保存 取引履歴

損益内訳 分足損益グラフ

個別ペア損益グラフ

サヤ移 短期 3 長期 240 動平均

ホリゾント・バンド1 期間 150 σ 2

相関係数0.957 8勝2敗

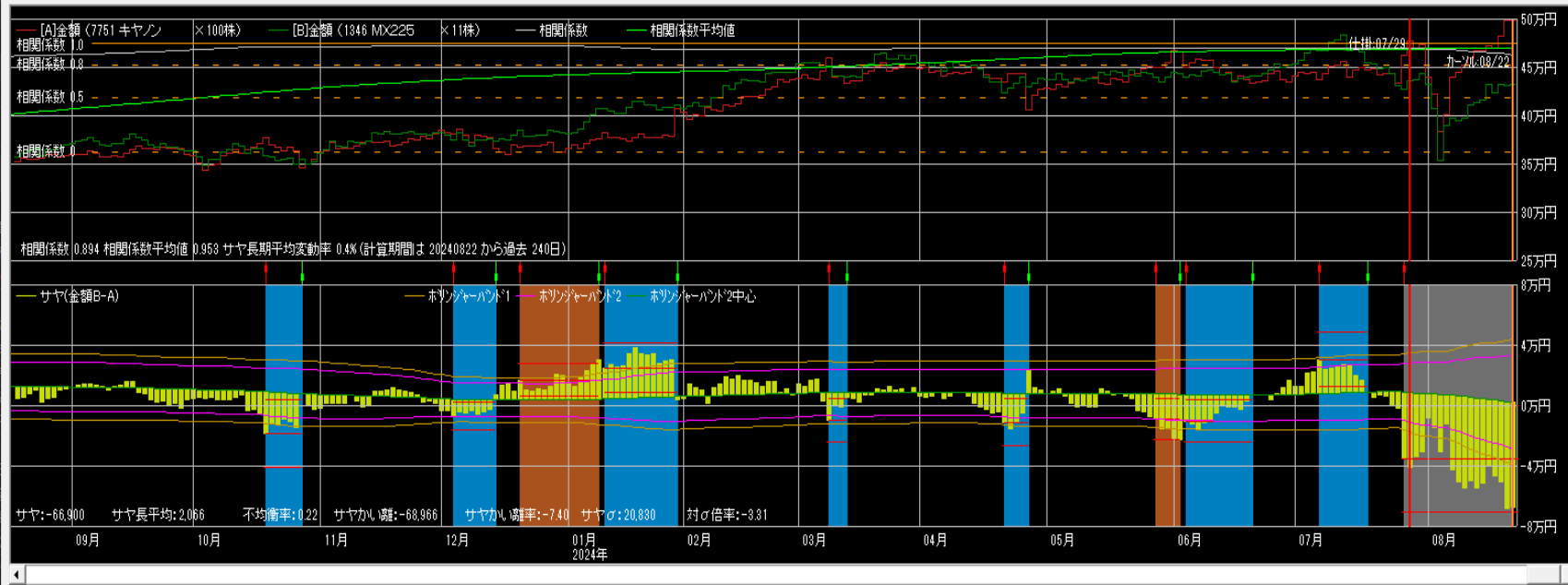

仕掛け情報

年月日 20240729 寄付

[A]キヤノン	[B]MX22
単価 4,680	39,530
金額 468,000	434,830
サヤ(B-A)	-33,170
予定利益	41,847

[A] 買 [B] 買

カールから引用 設定

手仕舞い情報 (カール情報)

年月日 20240822 寄付

[A]キヤノン	[B]MX22
単価 4,987	39,230
金額 498,700	431,530
サヤ(B-A)	-67,170
利益	-34,000

手仕舞い保存 取引履歴

損益内訳 分足損益グラフ

個別ペア損益グラフ

サヤ移 短期 3 長期 240 動平均

ホリゾント・バンド1 期間 150 σ 2

相関係数0.948 9勝1敗

売買シミュレーション 期間 20230827 ~ 20240827 クラウド更新 注文区分 平日大引け 売買条件区分 共通 秒追加 15 拡大 縮小

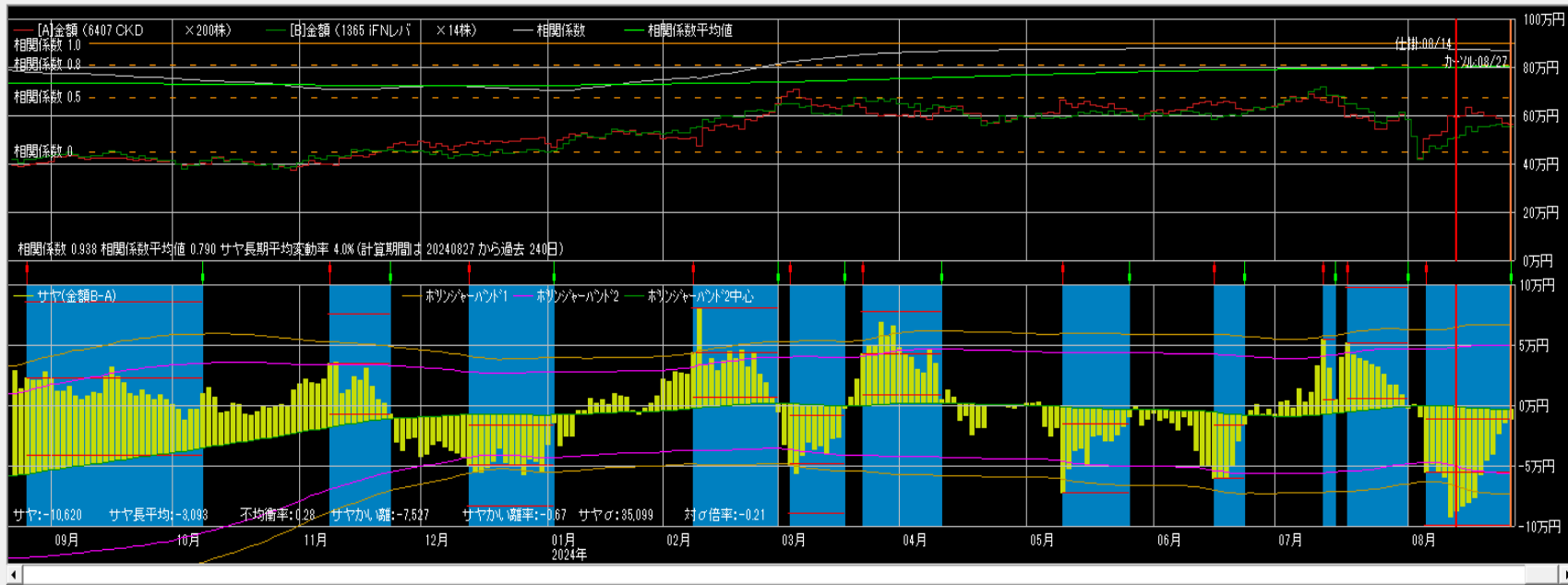

仕掛け情報
 年月日 20240814 寄付
 [A]CKD [B]IFNL
 単価 3,040 36,800
 金額 608,000 515,200
 サヤ(B-A) -92,800
 予定利益 91,969
 買 売 買
 カールから引用 設定

手仕舞い情報(カール情報)
 年月日 20240827 寄付
 [A]CKD [B]IFNL
 単価 2,841 39,620
 金額 568,200 554,880
 サヤ(B-A) -13,520
 利益 79,280 気配
 手仕舞保存 取引履歴
 損益内訳 分足損益グラフ
 個別ペア損益グラフ
 サヤ移 短期 3 長期 240
 動平均
 ホリゾント 期間 150 σ 2

相関係数0.934 9勝4敗

売買シミュレーション 期間 20230829 ~ 20240829 クラウド更新 注文区分 平日大引け 売買条件区分 共通 秒追加 28 拡大 縮小

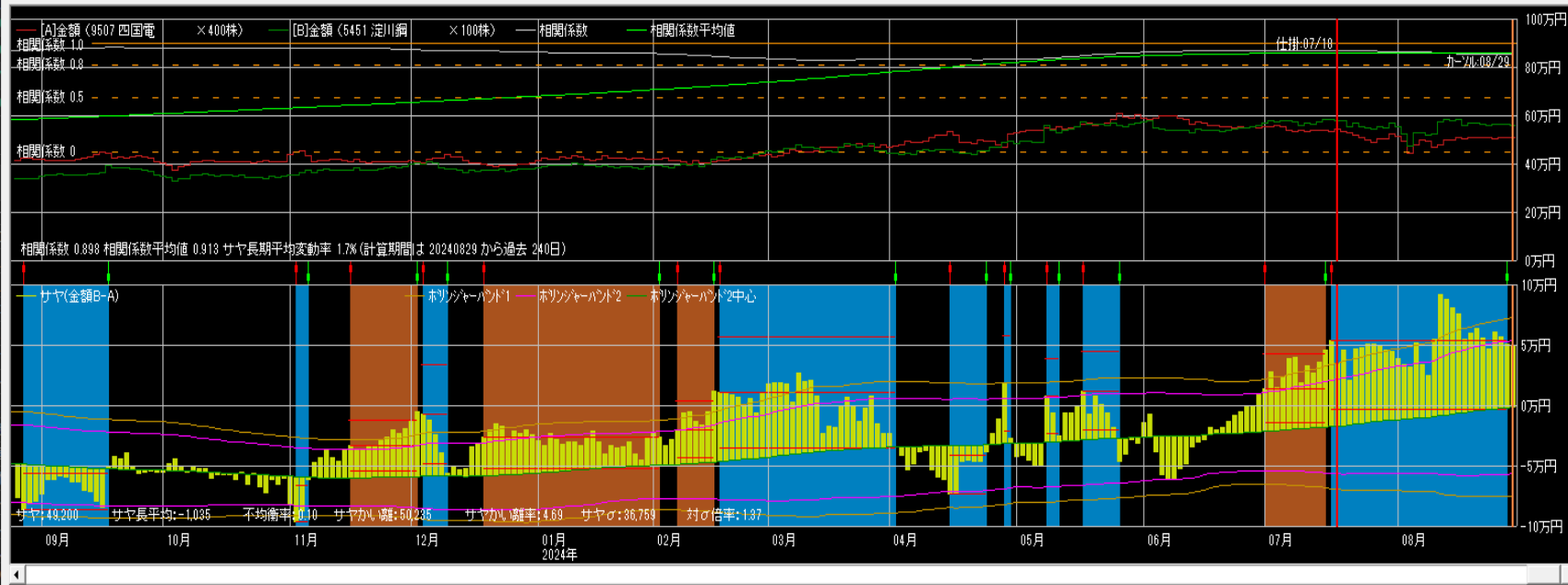

仕掛け情報
 年月日 20240718 寄付
 [A]四国電 [B]淀川綱
 単価 1,331 5,850
 金額 532,400 585,000
 サヤ(B-A) 52,600
 予定利益 69,657
 買 売 売
 カールから引用 設定

手仕舞い情報(カール情報)
 年月日 20240829 寄付
 [A]四国電 [B]淀川綱
 単価 1,285 5,630
 金額 514,000 593,000
 サヤ(B-A) 49,000
 利益 3,600 気配
 手仕舞保存 取引履歴
 損益内訳 分足損益グラフ
 個別ペア損益グラフ
 サヤ移 短期 3 長期 240
 動平均
 ホリゾント 期間 150 σ 2

相関係数0.945 9勝2敗

売買シミュレーション 期間 [20230830] ~ [20240830] クラウド更新 注文区分 平日大引け 売買条件区分 共通 秒かけ外 31 拡大 縮小

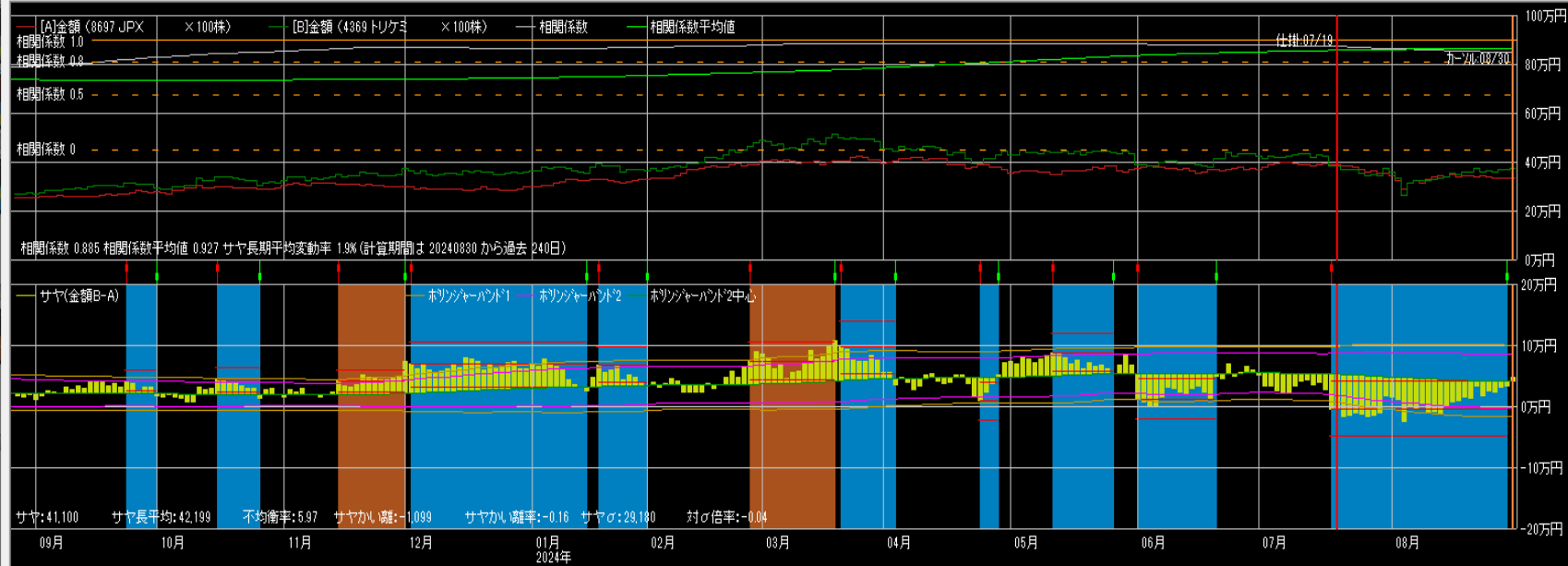

仕掛け情報

年月日 [20240719] 寄付

[A]JPX	[B]トリケミ
単価 3,912	3,835
金額 391,200	383,500
サヤ(B-A)	-7,700
予定利益	60,728

[A] [B]

買 売 買

キャンセル引用 設定

手仕舞い情報 (キャンセル情報)

年月日 [20240830] 寄付

[A]JPX	[B]トリケミ
単価 3,280	3,770
金額 328,000	377,000
サヤ(B-A)	49,000
利益	56,700

買 売 買

手仕舞保存 取引履歴

損益内訳 分足損益グラフ

個別ペア損益グラフ

サヤ移 短期 3 長期 240 動平均

ホリゾント1 期間 [150] σ [2]

相関係数0.950 10勝2敗

売買シミュレーション 期間 [20230830] ~ [20240830] クラウド更新 注文区分 平日大引け 売買条件区分 共通 秒かけ外 21 拡大 縮小

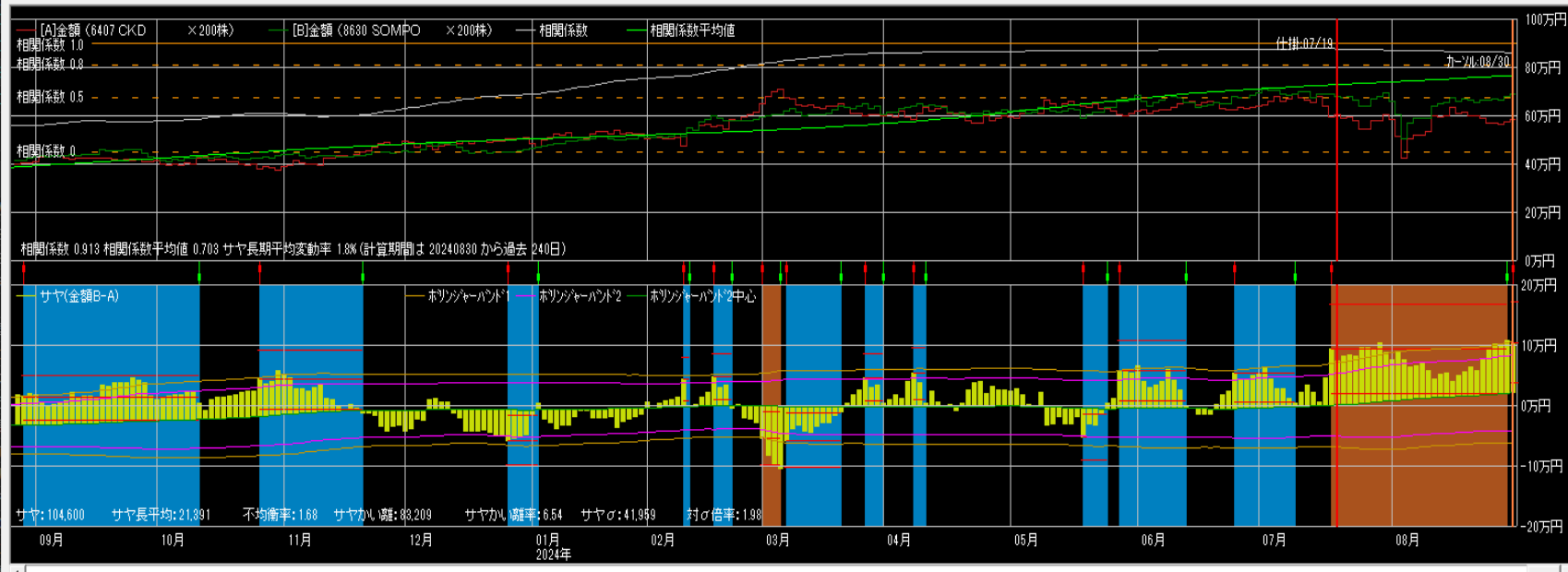

仕掛け情報

年月日 [20240719] 寄付

[A]CKD	[B]SOMP
単価 3,035	3,401
金額 607,000	680,200
サヤ(B-A)	73,200
予定利益	71,875

[A] [B]

買 売 売

キャンセル引用 設定

手仕舞い情報 (キャンセル情報)

年月日 [20240830] 寄付

[A]CKD	[B]SOMP
単価 2,901	3,420
金額 580,200	684,000
サヤ(B-A)	103,800
利益	-30,600

買 売 売

手仕舞保存 取引履歴

損益内訳 分足損益グラフ

個別ペア損益グラフ

サヤ移 短期 3 長期 240 動平均

ホリゾント1 期間 [150] σ [2]

相関係数0.944 11勝0敗

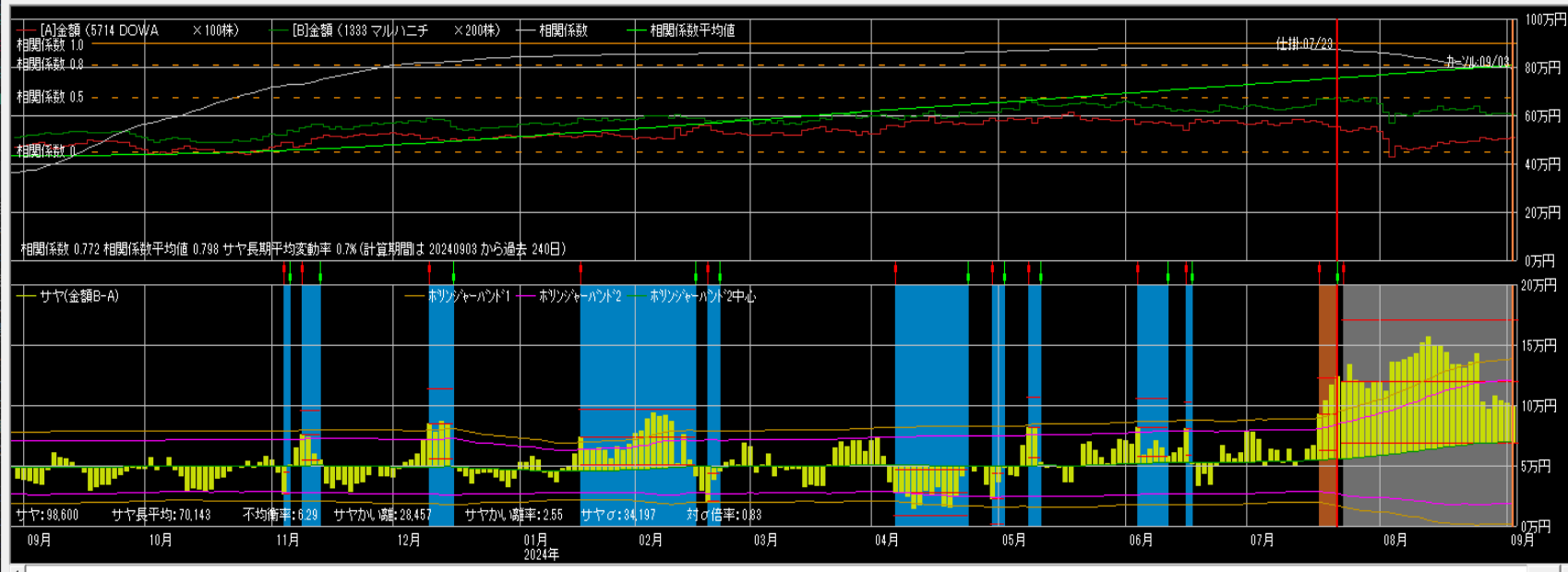

仕掛け情報
 年月日 20240723 寄付
 [A]DOWA [B]マルハニ
 単価 5,558 3,342
 金額 555,800 668,400
 サヤ(B-A) 112,600
 予定利益 56,796
 買 売
 買 売
 カールから引用 設定

手仕舞い情報 (カール情報)
 年月日 20240903 寄付
 [A]DOWA [B]マルハニ
 単価 5,075 3,021
 金額 507,500 604,200
 サヤ(B-A) 96,700
 利益 15,900 気配
 手仕舞保存 取引履歴
 損益内訳 分足損益グラフ
 個別ペア損益グラフ
 サヤ移 短期 3 長期 240
 動平均
 ホリゾント 期間 150 σ 2

相関係数0.942 8勝0敗

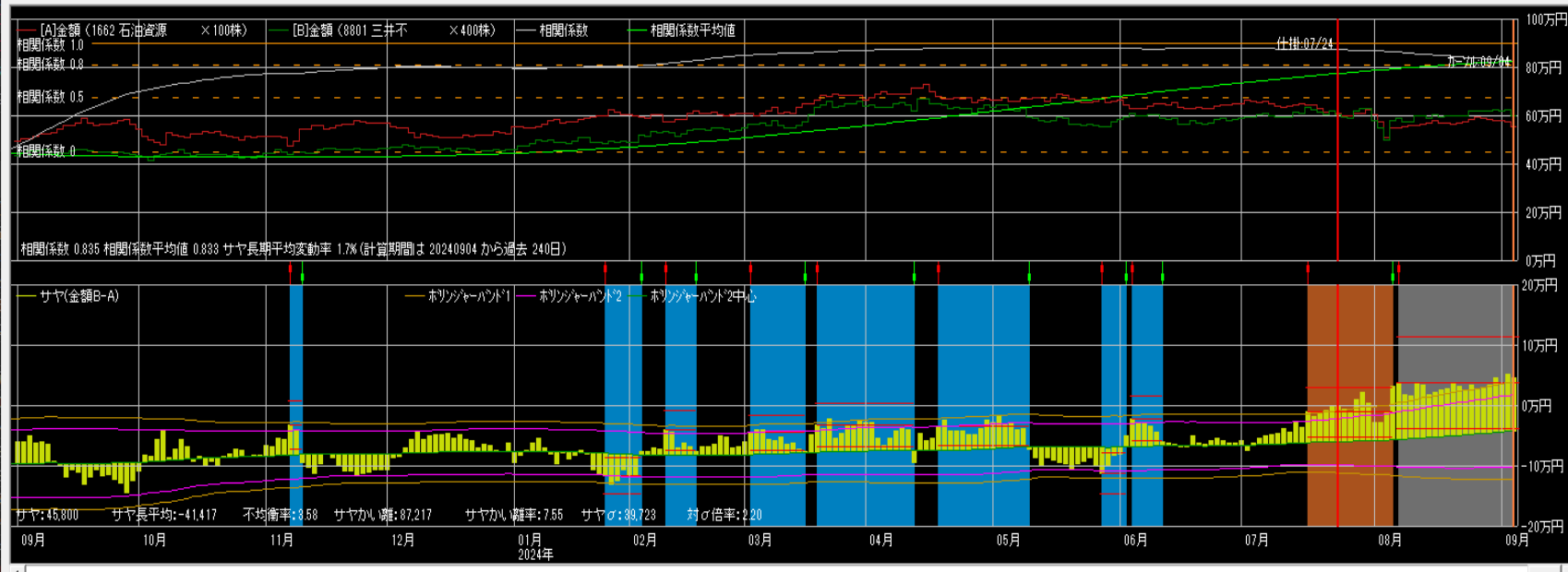

仕掛け情報
 年月日 20240724 寄付
 [A]石油資源 [B]三井不
 単価 6,150 1,540
 金額 615,000 618,000
 サヤ(B-A) 1,000
 予定利益 60,715
 買 売
 買 売
 カールから引用 設定

手仕舞い情報 (カール情報)
 年月日 20240904 寄付
 [A]石油資源 [B]三井不
 単価 5,550 1,490
 金額 553,000 598,000
 サヤ(B-A) 43,000
 利益 -42,000 気配
 手仕舞保存 取引履歴
 損益内訳 分足損益グラフ
 個別ペア損益グラフ
 サヤ移 短期 3 長期 240
 動平均
 ホリゾント 期間 150 σ 2

相関係数0.923 11勝3敗

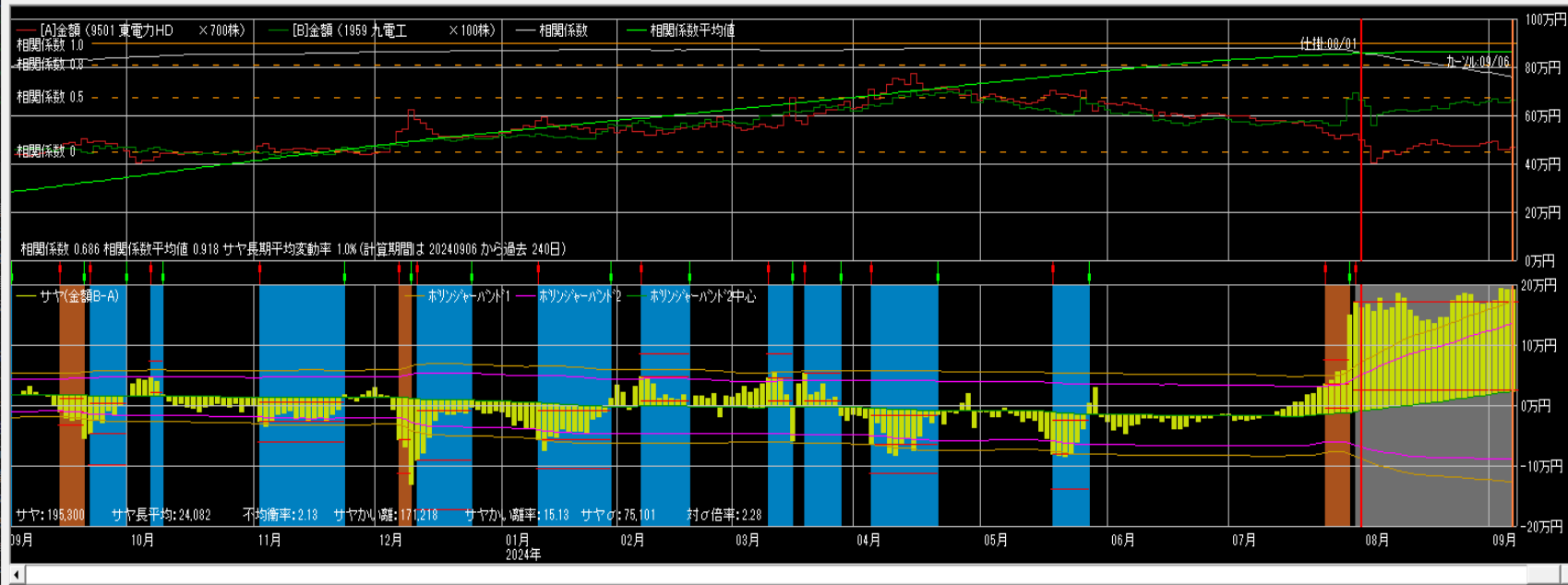

仕掛情報
年月日 20240801 寄付
[A]東電力H [B]九電工
単価 735 7,030
金額 514,500 703,000
サヤ(B-A) 188,500
予定利益 197,120
[A] [B]
 買 売 売
キャンセル引用 設定

手仕舞い情報 (キャンセル情報)
年月日 20240906 寄付
[A]東電力H [B]九電工
単価 666 6,574
金額 468,200 657,400
サヤ(B-A) 191,200
利益 -2,700 気配
手仕舞保存 取引履歴
損益内訳 分足損益グラフ
個別ペア損益グラフ
 サヤ移 短期 3 長期 240
動平均
 ボリソッポ-ハント1 期間 150 σ 2

相関係数0.890 10勝1敗



仕掛情報
年月日 20240829 寄付
[A]ABCマ [B]INV
単価 2,970 63,400
金額 594,000 570,600
サヤ(B-A) -23,400
予定利益 45,559
[A] [B]
 買 売 買
キャンセル引用 設定

手仕舞い情報 (キャンセル情報)
年月日 20240906 寄付
[A]ABCマ [B]INV
単価 3,020 60,100
金額 604,000 540,300
サヤ(B-A) -63,100
利益 -39,700 気配
手仕舞保存 取引履歴
損益内訳 分足損益グラフ
個別ペア損益グラフ
 サヤ移 短期 3 長期 240
動平均
 ボリソッポ-ハント1 期間 150 σ 2

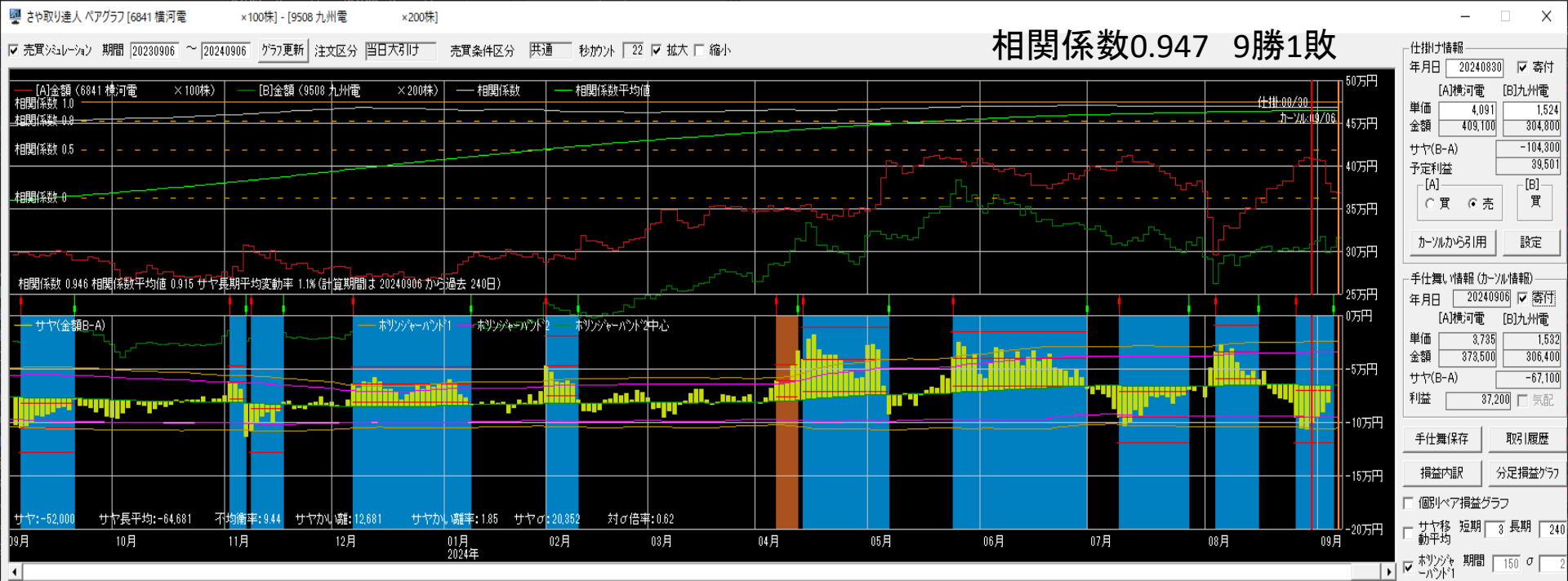

8/7~9/10

手仕舞い 27ペア +551,335円

16勝11敗 勝率60%

(利食12 損切5 期限5 増玉4 早手2)

仕掛け 24ペア -138,660円

1000万円運用実績

	損益	利率
9月	-39,100円	-0.4%
10月	127,200円	1.3%
11月	852,260円	8.5%
12月	-343,865円	3.4%
1月	39,225円	0.4%
2月	-514,400円	-5.1%
3月	-582,210円	-5.8%
4月	84,500円	0.8%
5月	233,100円	2.3%
6月	379,740円	3.8%
7月	592,060円	5.9%
8月	843,235円	8.2%
合計	1,671,745円	16.7%

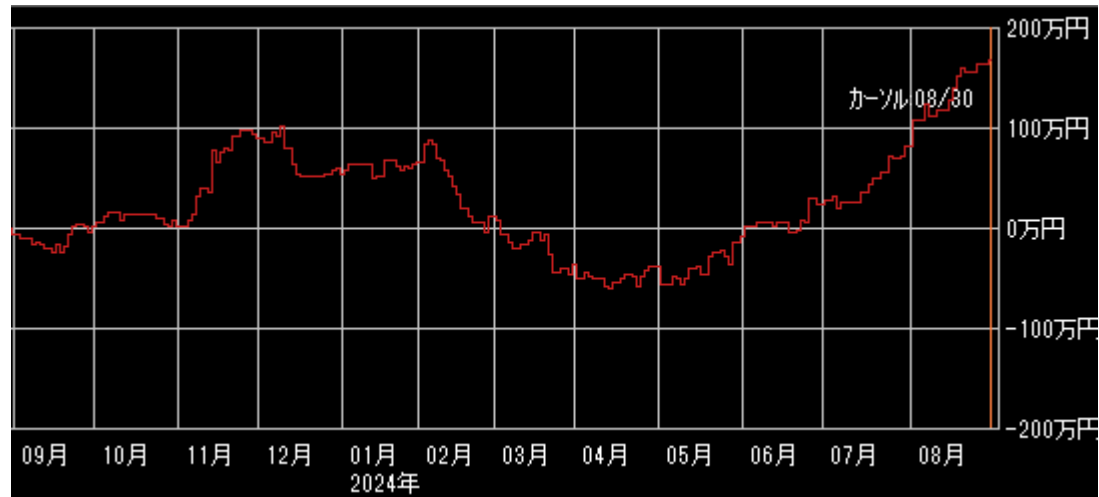

2018/1/1~2024/8/31 損益+27,293,895円

ペア選定

できるだけ**相関係数**と**勝数**が大きく、**サヤの動き**が良いペアを選定して下さい。

サヤ取りで一番重要なのはサヤに一定の開閉リズムがあることです。

サヤの形

- サヤの山と谷が規則的に多く存在している
- サヤが短期で開閉している
- ボリンジャーバンドの間隔、サヤ長期移動平均線が一定
- サヤチャートの綺麗なペア

仕掛けのコツ

サヤチャートからサヤの動き（開閉周期と変動幅）を読み取り、仕掛けのタイミングを計る。

サヤσを考慮した最大かい離で仕掛ける。

当日の最大かい離のサヤσ ÷ 過去の最大かい離のサヤσ × 過去の最大かい離 < 当日の最大かい離

手仕舞いルール

**資金量・方針・性格等を考慮して
自己売買ルールを確立して下さい。**

- ・ 利食いは予定利益の+80%前後**
- ・ 損切りは予定利益の-80%前後**
- ・ 手仕舞い期限は30日前後**

リスク許容度

どれくらいまでなら資金がマイナスとなっても受け入れることができるか、気持ち的に耐えられるか

年齢（時間）、資産、年収、性格・経験と照らし合わせて考えてください

注意点

- **仕掛けが早く、損切りができないと負けパターンになります。**
- **仕掛けチャンスは沢山ありますので余裕資金を持ち、エントリーのタイミングを待って焦らず取り組んでください。**

投資の掟

- **売買ルールを守る**
- **メンタルコントロールをする**
- **資金管理に心がける**

売買ルール

- ルールがないといつも悩む
- ルールがないと結果が安定しない
- 自分に合ったルールを確立する
- 楽なトレードができる
- 検証ができ、修正も可能
- 複雑にしない
- 損失が出ることも含めルール
- コロコロ変えない
- 機械的に淡々と
- メンタルも安定する

メンタルコントロール

- **メンタルが崩れると台無しになる**
- **感情（欲・恐怖・退屈）は最大の敵**
- **ポーカーフフェイス**
- **1回の結果よりトータルが大事**
- **勇気から自信が生まれる**
- **成功体験**
- **プラス思考**
- **好きこそものの上手なれ**
- **信じていることができるか**
- **ルールが守れる**

資金管理

- 利小損大にならないように
- 銘柄分散
- 時間分散
- 資金分散
- 余裕資金を持っておく

**「長期に渡り継続して運用
するもの」**

「継続は力なり」

トレード

**トレードで勝てるようになる
というのは、決してスマート
なことではなく、泥臭く、粘
り強く、自分の形を作り上げ
ていくものです。**

ルーティンワーク

毎日サヤチャートを
チェックして、トレー
ドセンス（感覚）を磨
いてください。