

株式 さや取り実践セミナー

2024年8月6日

【内容】

- 市況解説
- 弊社取引実績
- 実践さや取り達人
- 注意事項
- 質疑応答



日経平均 (1年)



下段: — 出来高 単位:(B株/口/枚)

(c)Quants Research Inc.

日経平均 (1ヶ月)



下段: — 出来高 単位:(B株/口/枚)

(c)Quants Research Inc.

達人売買ルール

- **相関係数と勝数が高くサヤの動きが良いペアを選定**
 - **サヤσを考慮した最大かい離のタイミングで仕掛ける**
 - **利食いは予定利益の+80%**
 - **損切りは予定利益の-80%**
 - **手仕舞い期限は30日**
- ※早手仕舞い・増玉**

取引履歴 (手仕舞い)

資金300万円・単利運用・寄付注文
 ※手数料は考慮していません

取引履歴

表示期間(手仕舞日) 20240710 ~ 20240806 更新 削除 修正 リスト印刷 CSV保存

No.	仕掛日	手仕舞日	経過日数	市場	コード	銘柄	株数	売買	仕掛単価	手仕舞単価	単価比較	仕掛金額	手仕舞金額	個別損益	合計損益	仕掛金額計	利益率
1	20240531	20240711	30	東1	9501	東電	300	買	894	835	-59	268,200	250,500	-17,700	-20,700	589,200	-3.51
				ブラ	8358	スルガ銀	300	売	1,070	1,080	10	321,000	324,000	-3,000			
2	20240620	20240716	18	東1	4203	住友ベ	200	売	4,761	4,511	-250	952,200	902,200	50,000	100,500	1,768,700	5.68
				ブラ	1942	関電工	500	買	1,633	1,734	101	816,500	867,000	50,500			
3	20240705	20240719	10	東1	2670	ABCマト	100	買	2,720	2,829	109	272,000	282,900	10,900	34,000	585,900	5.80
				ブラ	5711	三菱マ	100	売	3,139	2,908	-231	313,900	290,800	23,100			
4	20240625	20240723	20	東1	8698	マネックス	600	買	722	700	-22	433,200	420,000	-13,200	41,300	868,200	4.76
				ブラ	4369	トリケミ	100	売	4,350	3,805	-545	435,000	380,500	54,500			
5	20240612	20240724	30	東1	6113	アマダ	200	買	1,734	1,812	78	346,800	362,400	15,600	-9,400	690,800	-1.36
				ブラ	8591	オリックス	100	売	3,440	3,690	250	344,000	369,000	-25,000			
6	20240710	20240725	11	東1	9418	USENN	100	買	4,255	4,595	340	425,500	459,500	34,000	116,110	972,050	11.94
				ブラ	1570	NF経レバ	17	売	32,150	27,320	-4,830	546,550	464,440	82,110			
7	20240708	20240731	17	東1	8801	三井不	400	売	1,524	1,522	-2	609,600	608,800	800	102,300	1,173,800	8.72
				ブラ	1959	丸電工	100	買	5,642	6,657	1,015	564,200	665,700	101,500			
8	20240709	20240806	20	東1	2809	キューピー	100	売	3,548	3,550	2	354,800	355,000	-200	-41,000	613,700	-6.68
				ブラ	8804	東建物	100	買	2,589	2,181	-408	258,900	218,100	-40,800			

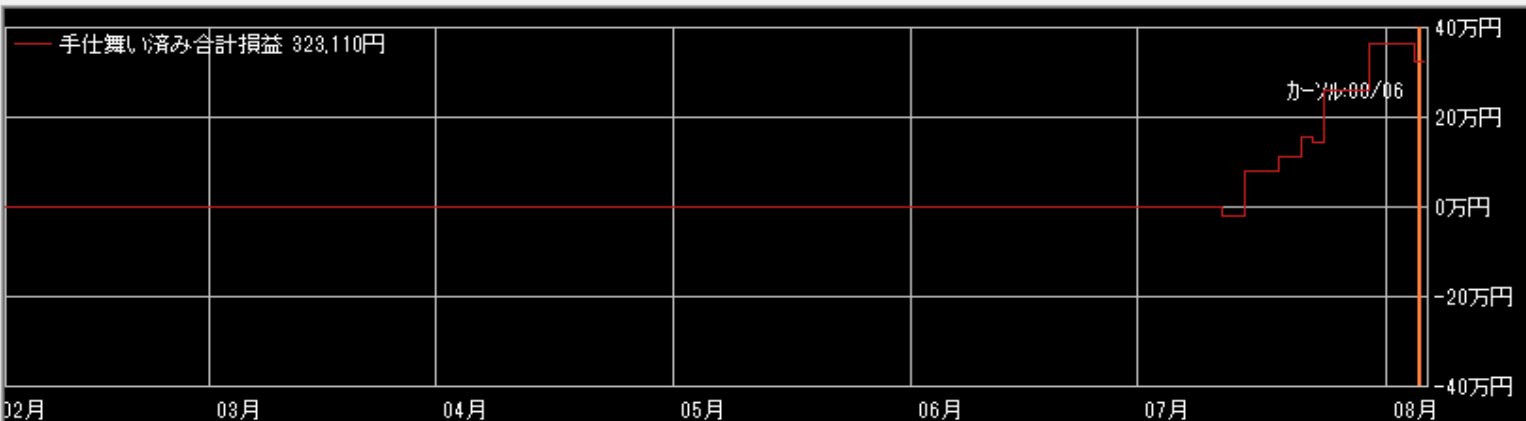

拡大 縮小

表示区分

- 両方
- 手仕舞い済みのペア
- 仕掛け中のペア

表示順

- 仕掛日
- 合計損益
- 手仕舞日
- 仕掛金額
- 経過日数
- 利益率
- Aコード
- Bコード

2024/5/31~2024/7/11

9501東電力×8358スルガ銀

損益 -20,700円

仕掛け時の相関係数0.952 サヤかい離95,556円 (8.17%) 対σ倍率3.01 13勝1敗 30日

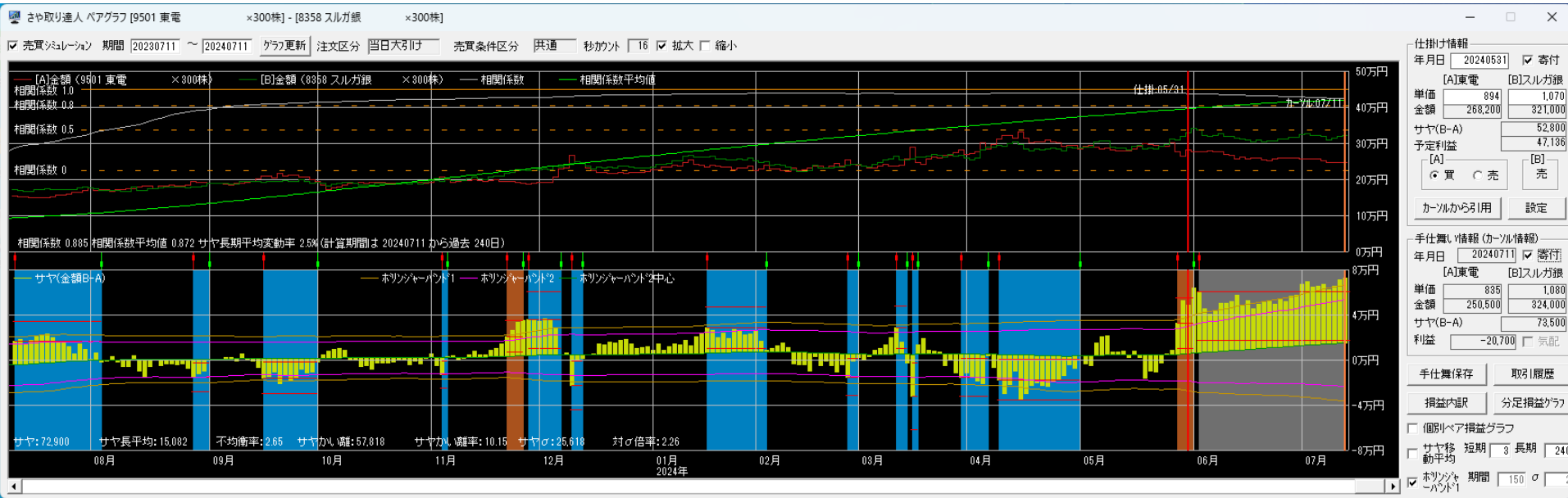

2024/6/20~2024/7/16

4203住友ベーク×1942関電工

損益 +100,500円

仕掛け時の相関係数0.943 サヤかい離104,059円 (5.84%) 対σ倍率2.62 10勝1敗 17日

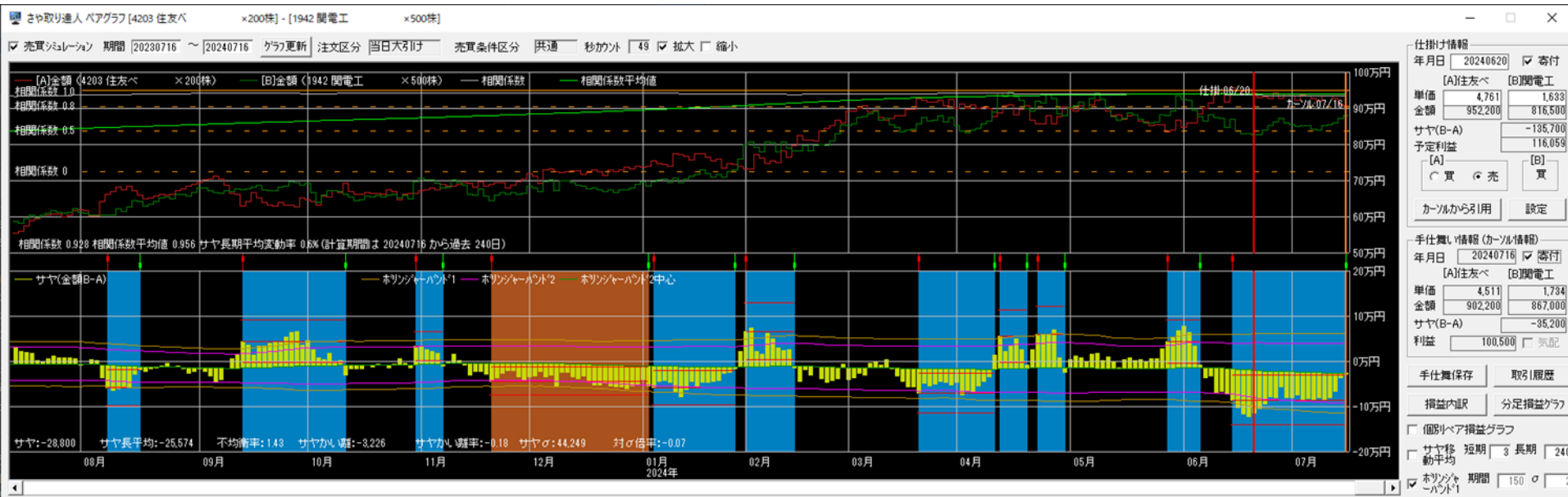

2024/7/5~2024/7/19

2670ABCマト×5711三菱マテ

損益 +34,000円

仕掛け時の相関係数0.857 サヤかい離39,977円 (6.81%) 対σ倍率4.00 10勝2敗 10日

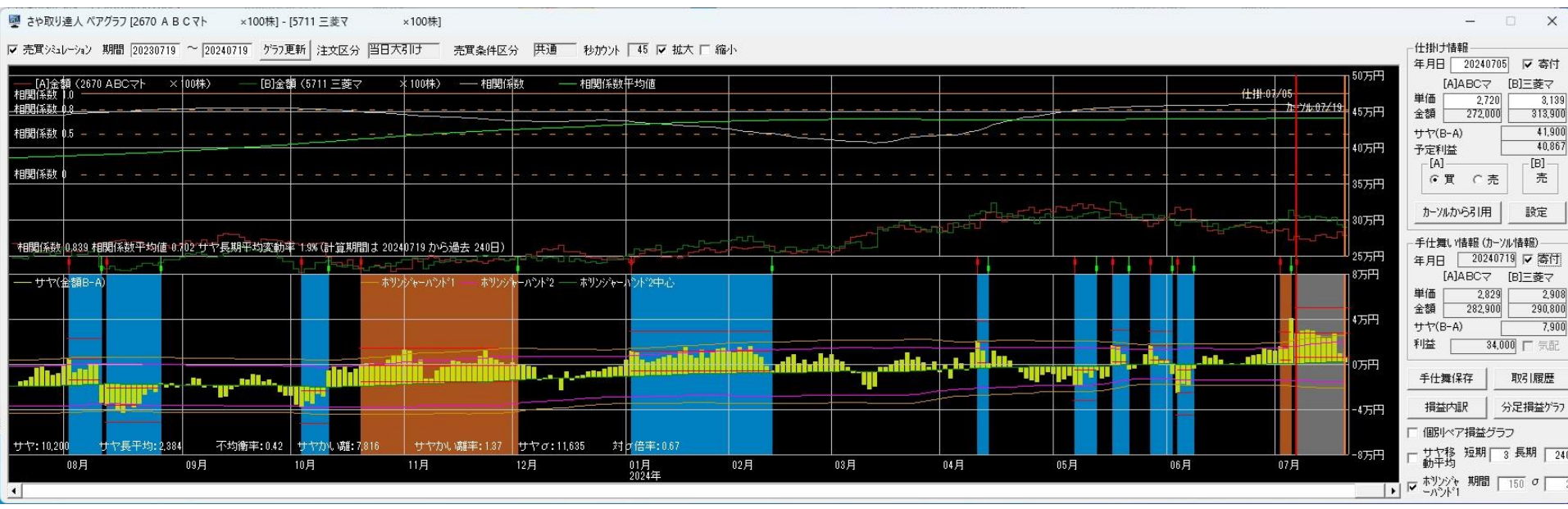

2024/6/25~2024/7/23

8698マネック×4369トリケミ

損益 +41,300円

仕掛け時の相関係数0.961 サヤかい離66,829円 (7.61%) 対σ倍率2.88 11勝1敗 20日

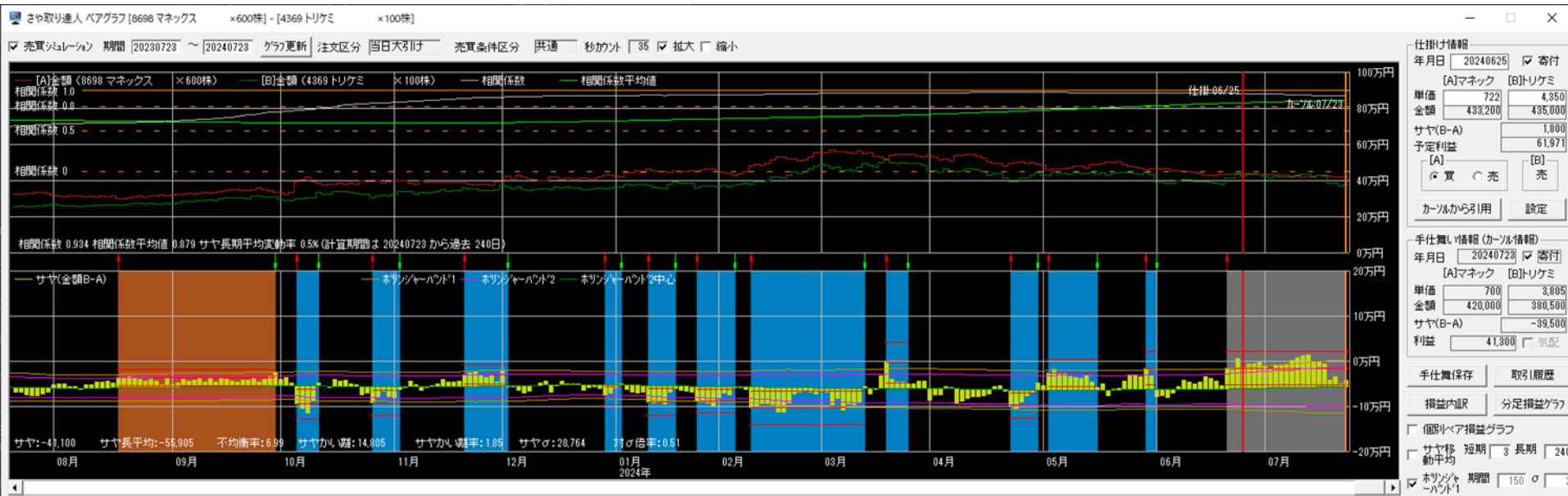

2024/6/12~2024/7/24

6113アマダ×8591オリックス

損益 -9,400円

仕掛け時の相関係数0.959 サヤかい離23,967円 (3.45%) 対σ倍率2.86 9勝1敗 30日

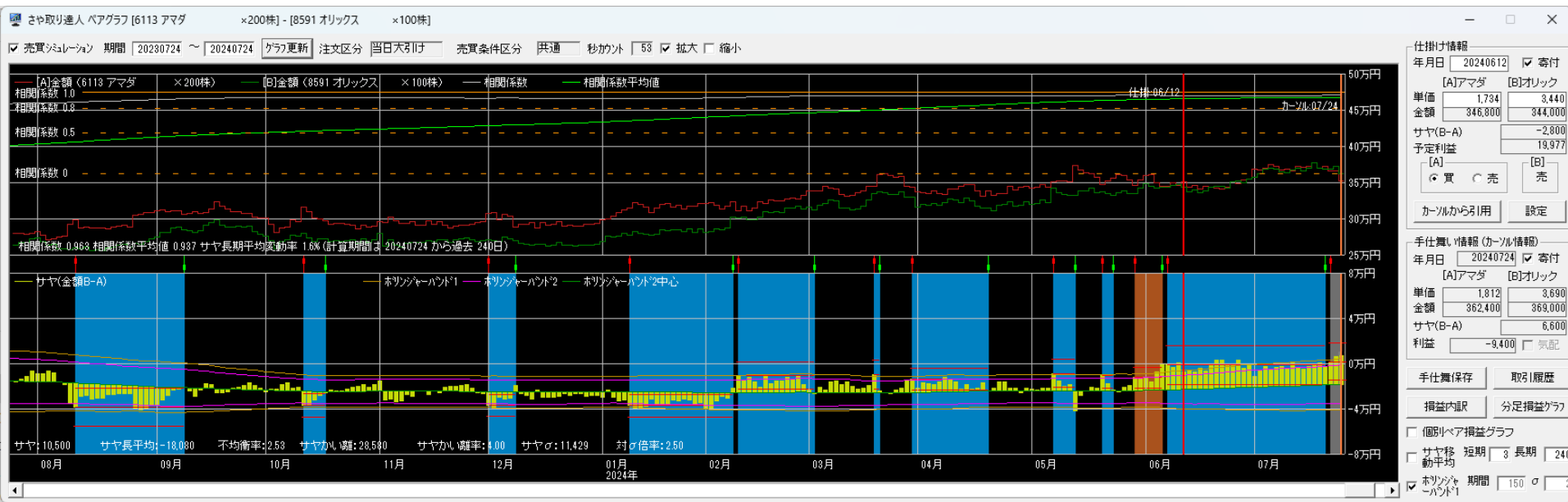

2024/7/10~2024/7/25

9418UNEXT×1570NF経レ

損益 +116,110円

仕掛け時の相関係数0.941 サヤかい離118,654円 (12.21%) 対σ倍率3.98 9勝2敗 11日

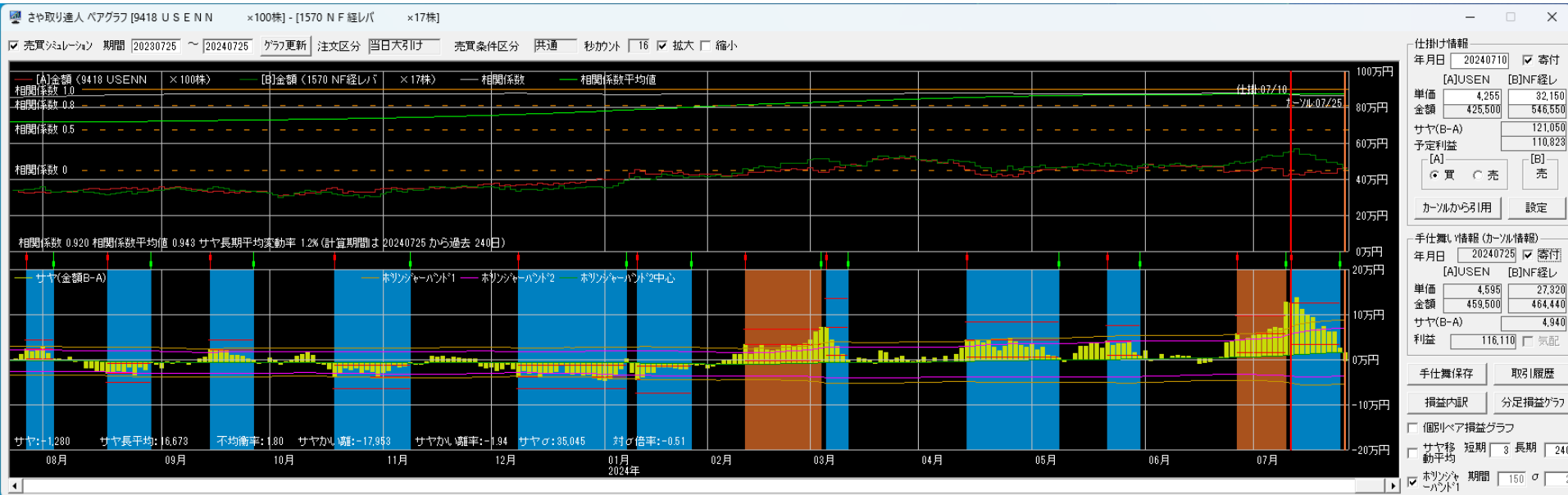

8801三井不×1959九電工

損益 +102,300円

仕掛け時の相関係数0.960 サヤかい離66,388円 (5.65%) 対σ倍率2.44 12勝3敗 17日

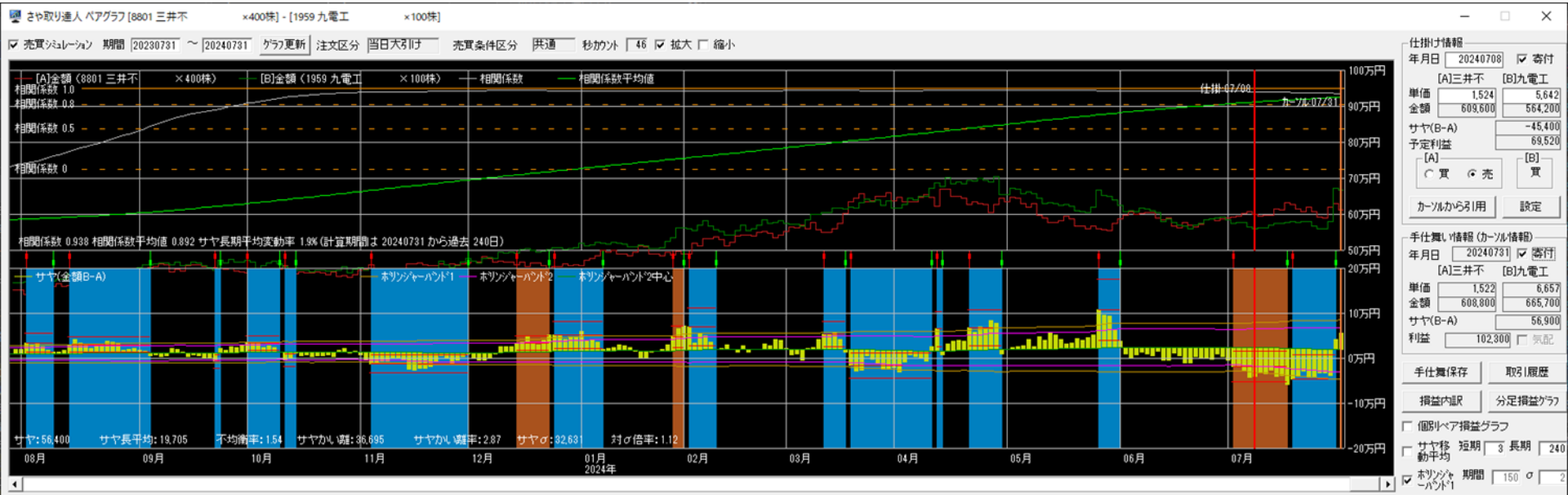

2809キュービ×8804東京建物

損益 -41,000円

仕掛け時の相関係数0.910 サヤかい離45,189円 (7.40%) 対σ倍率3.20 9勝2敗 20日

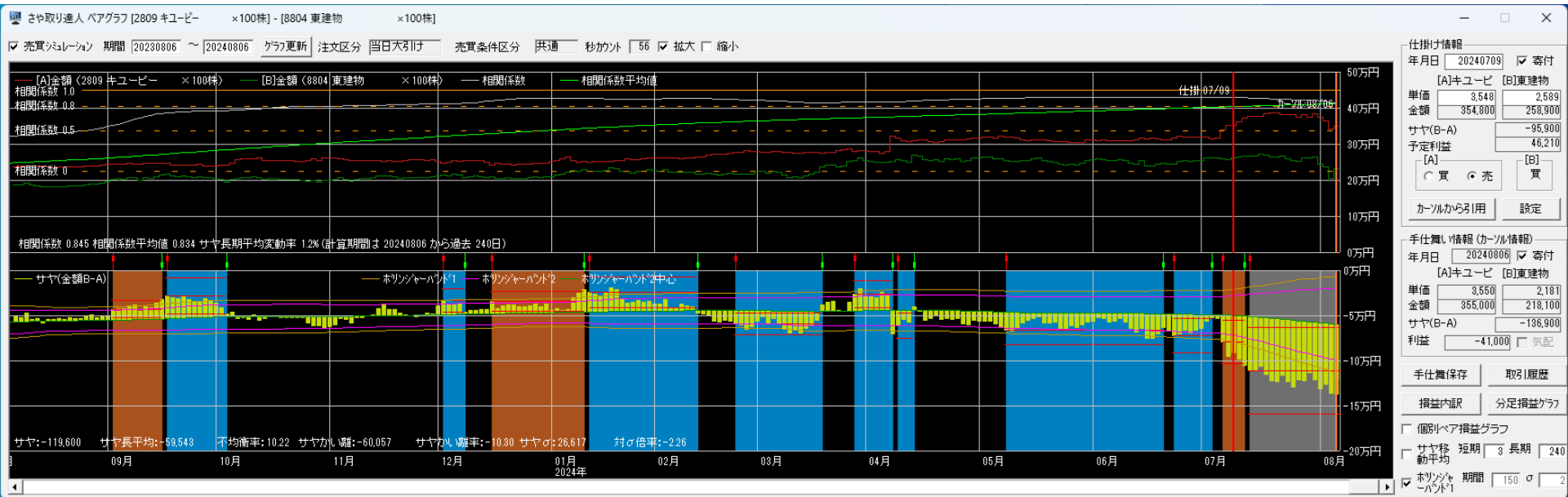

2023/8/1~2024/7/31

300万円運用実績

資金300万円・単利運用・寄付注文
※手数料は考慮していません

	損益	損益率	勝敗	勝率	日数
8月	32,400円	1.08%	6勝4敗	60.0%	16.8日
9月	-8,800円	-0.29%	5勝4敗	55.6%	22.3日
10月	56,000円	1.87%	5勝3敗	62.5%	19.3日
11月	383,100円	12.77%	12勝2敗	85.7%	15.4日
12月	-2,700円	0.09%	6勝6敗	50.0%	19.8日
1月	16,700円	0.56%	3勝2敗	60.0%	19.6日
2月	-135,760円	-4.53%	2勝6敗	25.0%	19.5日
3月	-104,550円	-3.49%	4勝7敗	36.4%	18.6日
4月	215,700円	7.19%	7勝3敗	70.0%	15.1日
5月	-65,800円	2.60%	6勝6敗	50.0%	17.4日
6月	3,500円	0.12%	4勝5敗	44.4%	19.0日
7月	442,610円	14.75%	8勝2敗	80.0%	21.3日
合計	832,400円 (69,367円)	27.74% (2.31%)	68勝50敗	57.6%	18.5日

2013/1/1~2024/7/31 手仕舞い済み合計損益+21,674,410円

2023/8/1~2024/7/31

損益内訳

資金300万円・単利運用・寄付注文
※手数料は考慮していません

勝数	負数	利益	損	損益
68	50	2,547,460円	1,715,060円	832,400円

平均利益	37,463円	勝率	57.6%
平均損	34,303円	PF/POR	1.49/1.09
平均損益	7,054円	時給	20,808円

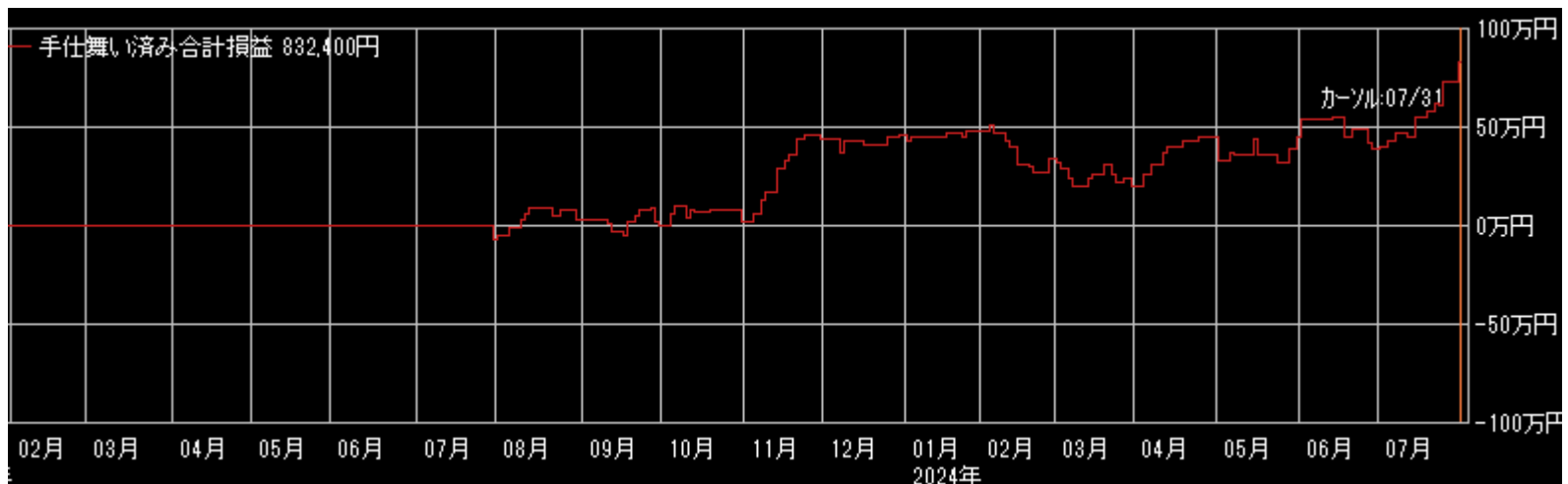

2024/7/10~2024/8/6

取引履歴 (仕掛け)

資金300万円・単利運用・寄付注文
 ※手数料は考慮していません

取引履歴

表示期間(手仕舞日) 20240710 ~ 20240806

更新

削除

修正

リスト印刷

CSV保存

No.	仕掛日	手仕舞日	経過日数	市場	コード	銘柄	株数	売買	仕掛単価	手仕舞単価	単価比較	仕掛金額	手仕舞金額	個別損益	合計損益	仕掛金額計	利益率
1	20240719	仕掛け	13	ブラ	6407	CKD	100	買	3,035	2,535	-500	303,500	253,500	-50,000	4,700	643,600	0.73
				ブラ	8630	SOMPO	100	売	3,401	2,854	-547	340,100	285,400	54,700			
2	20240719	仕掛け	13	ブラ	8697	JPX	100	売	3,912	3,162	-750	391,200	316,200	75,000	8,000	774,700	1.03
				ブラ	4369	トリケミ	100	買	3,835	3,165	-670	383,500	316,500	-67,000			
3	20240723	仕掛け	11	ブラ	5714	DOWA	100	買	5,558	4,731	-827	555,800	473,100	-82,700	-23,100	1,224,200	-1.89
				ブラ	1333	マルハニチ	200	売	3,342	3,044	-298	668,400	608,800	59,600			
4	20240723	仕掛け	11	ブラ	8309	中央三井	100	売	3,878	3,137	-741	387,800	313,700	74,100	24,100	707,000	3.41
				ブラ	5020	ENEOS	400	買	798	673	-125	319,200	269,200	-50,000			
5	20240731	仕掛け	5	ブラ	6301	コマツ	100	買	4,205	3,599	-606	420,500	359,900	-60,600	-43,600	876,500	-4.97
				ブラ	7296	FCC	200	売	2,280	2,195	-85	456,000	439,000	17,000			
6	20240731	仕掛け	5	ブラ	8630	NKSJHD	200	売	3,376	2,854	-522	675,200	570,800	104,400	58,500	1,350,200	4.33
				ブラ	5802	住友電	300	買	2,250	2,097	-153	675,000	629,100	-45,900			
7	20240801	仕掛け	4	ブラ	9501	東電力HD	700	買	735	610	-125	514,500	427,000	-87,500	10,500	1,217,500	0.86
				ブラ	1959	丸電工	100	売	7,030	6,050	-980	703,000	605,000	98,000			
8	20240801	仕掛け	4	ブラ	8801	三井不	200	買	1,488	1,456	-32	297,600	291,200	-6,400	58,200	726,800	8.01
				ブラ	1942	関電工	200	売	2,146	1,823	-323	429,200	364,600	64,600			
9	20240805	仕掛け	2	ブラ	3436	SUMCO	100	買	1,748	2,010	262	174,800	201,000	26,200	29,400	422,900	6.95
				ブラ	1973	NESIC	100	売	2,481	2,449	-32	248,100	244,900	3,200			

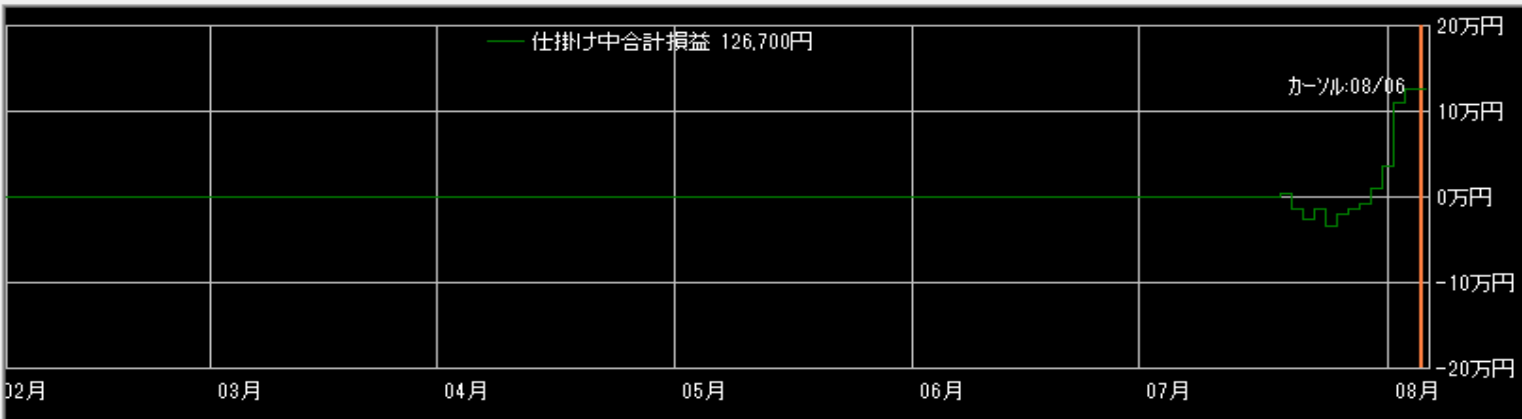

拡大 縮小

表示区分

- 両方
- 手仕舞い済みのペア
- 仕掛け中のペア

表示順

- 仕掛日
- 合計損益
- 手仕舞日
- 仕掛金額
- 経過日数
- 利益率
- Aコード
- Bコード

取引履歴 (手仕舞い)

資金1000万円・単利運用・寄付注文
 ※手数料は考慮していません

取引履歴

表示期間(手仕舞日) 20240710 ~ 20240806 更新 削除 修正 リスト印刷 CSV保存

No.	仕掛日	手仕舞日	経過日数	市場	コード	銘柄	株数	売買	仕掛単価	手仕舞単価	単価比較	仕掛金額	手仕舞金額	個別損益	合計損益	仕掛金額計	利益率
1	20240531	20240711	30	東1	6266	タツモ	100	買	3,495	3,670	175	349,500	367,000	17,500	33,700	785,700	4.29
				ブラ	8331	千葉銀	300	売	1,454	1,400	-54	436,200	420,000	16,200			
2	20240531	20240711	30	東1	9501	東電	600	買	894	835	-59	536,400	501,000	-35,400	-41,400	1,178,400	-3.51
				ブラ	8358	スルガ銀	600	売	1,070	1,080	10	642,000	648,000	-6,000			
3	20240620	20240716	18	東1	4203	住友ベ	200	売	4,761	4,511	-250	952,200	902,200	50,000	100,500	1,768,700	5.68
				ブラ	1942	関電工	500	買	1,633	1,734	101	816,500	867,000	50,500			
4	20240704	20240718	10	東1	1911	住友林	100	買	5,080	5,982	902	508,000	598,200	90,200	85,200	1,088,000	7.83
				ブラ	5451	淀川鋼	100	売	5,800	5,850	50	580,000	585,000	-5,000			
5	20240607	20240719	30	東1	8591	オリックス	200	売	3,440	3,700	260	688,000	740,000	-52,000	-2,400	1,377,600	-0.17
				ブラ	6113	アマダ	400	買	1,724	1,848	124	689,600	739,200	49,600			
6	20240705	20240719	10	東1	2670	ABCマト	200	買	2,720	2,829	109	544,000	565,800	21,800	68,000	1,171,800	5.80
				ブラ	5711	三菱マ	200	売	3,139	2,908	-231	627,800	581,600	46,200			
7	20240625	20240723	20	東1	8698	マネックス	600	買	722	700	-22	433,200	420,000	-13,200	41,300	868,200	4.76
				ブラ	4369	トリケミ	100	売	4,350	3,805	-545	435,000	380,500	54,500			
8	20240613	20240725	30	東1	9501	東電	500	買	894	744	-150	447,000	372,000	-75,000	44,900	1,059,700	4.24
				ブラ	5017	富士石油	1,100	売	557	448	-109	612,700	492,800	119,900			
9	20240710	20240725	11	東1	9418	USENN	100	買	4,255	4,595	340	425,500	459,500	34,000	116,110	972,050	11.94
				ブラ	1570	NF経レバ	17	売	32,150	27,320	-4,830	546,550	464,440	82,110			

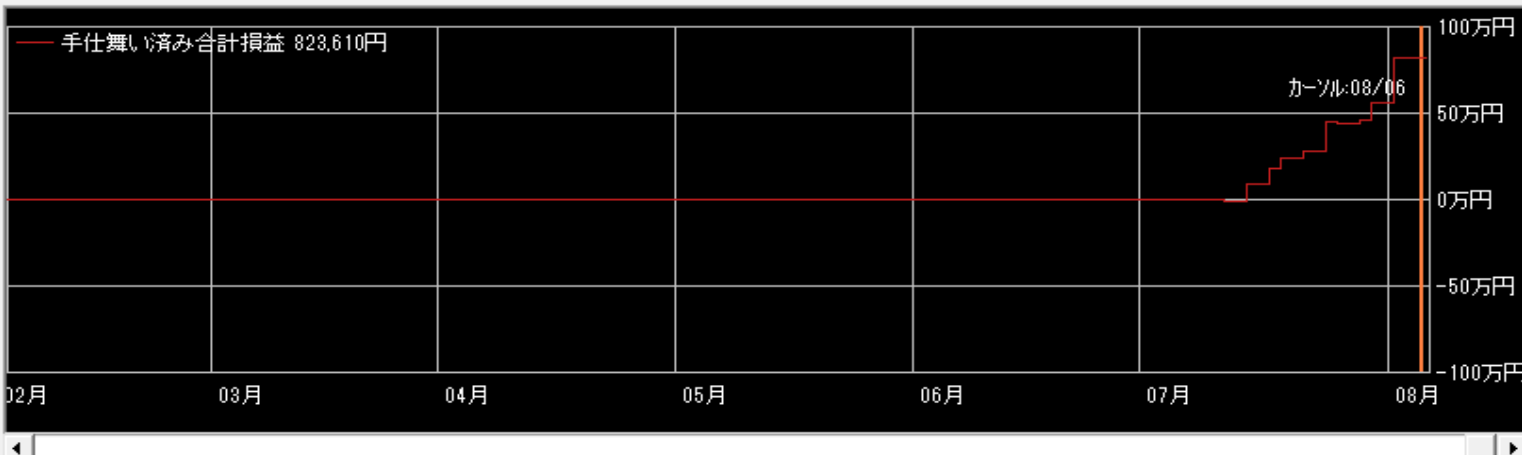

拡大 縮小

表示区分

- 両方
- 手仕舞い済みのペア
- 仕掛け中のペア

表示順

- 仕掛日
- 合計損益
- 手仕舞日
- 仕掛金額
- 経過日数
- 利益率
- Aコード
- Bコード

相関係数0.845 11勝1敗

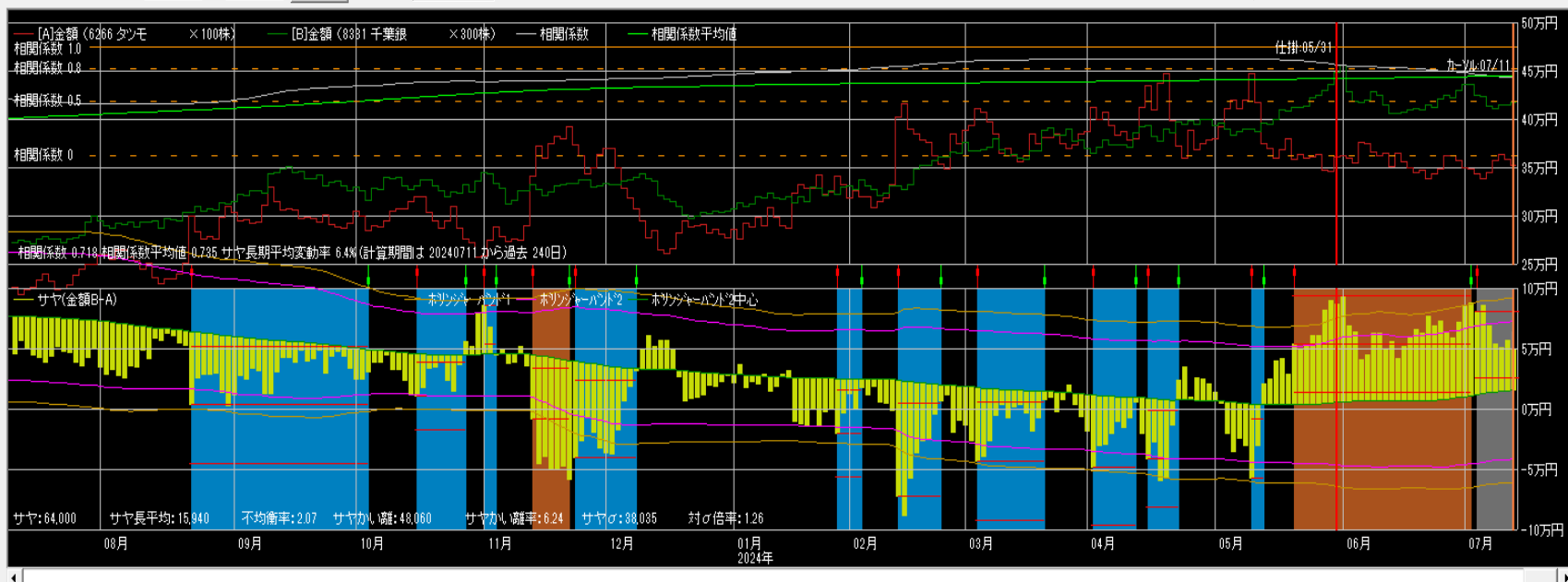

仕掛け情報
年月日 [20240531] 寄付

[A]タツモ [B]千葉銀
単価 3,495 1,454
金額 349,500 436,200

サヤ(B-A) 86,700
予定利益 80,834

[A] 買 売 [B] 買 売

キャンセルから引用 [設定]

手仕舞い情報 (キャンセル情報)
年月日 [20240711] 寄付

[A]タツモ [B]千葉銀
単価 3,670 1,400
金額 367,000 420,000

サヤ(B-A) 53,000
利益 33,700 気配

手仕舞い保存 [] 取引履歴 []

損益内訳 [] 分足損益グラフ []

個別ペア損益グラフ

サヤ移 短期 [3] 長期 [240]
動平均 []

ホリゾント 期間 [150] σ [2]
キャンセル []

相関係数0.952 13勝1敗

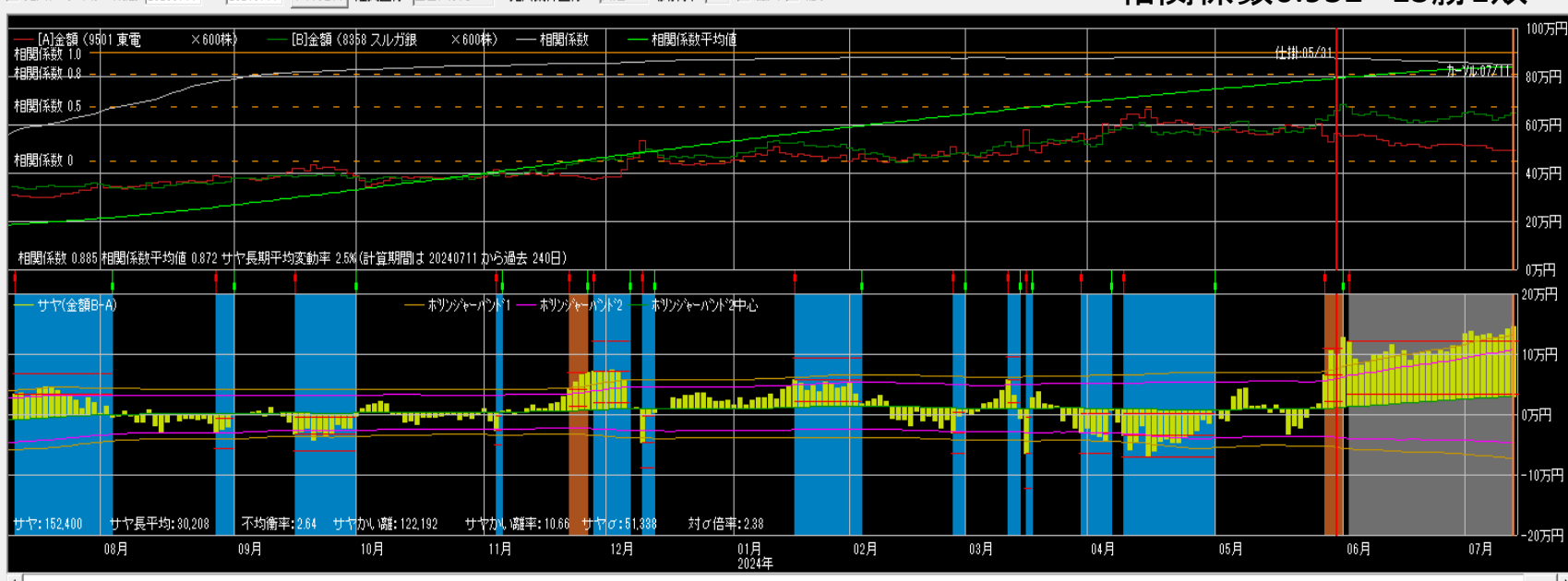

仕掛け情報
年月日 [20240531] 寄付

[A]東電 [B]スルガ銀
単価 894 1,070
金額 536,400 642,000

サヤ(B-A) 105,600
予定利益 94,272

[A] 買 売 [B] 買 売

キャンセルから引用 [設定]

手仕舞い情報 (キャンセル情報)
年月日 [20240711] 寄付

[A]東電 [B]スルガ銀
単価 835 1,080
金額 501,000 648,000

サヤ(B-A) 147,000
利益 -41,400 気配

手仕舞い保存 [] 取引履歴 []

損益内訳 [] 分足損益グラフ []

個別ペア損益グラフ

サヤ移 短期 [3] 長期 [240]
動平均 []

ホリゾント 期間 [150] σ [2]
キャンセル []

相関係数0.943 10勝1敗

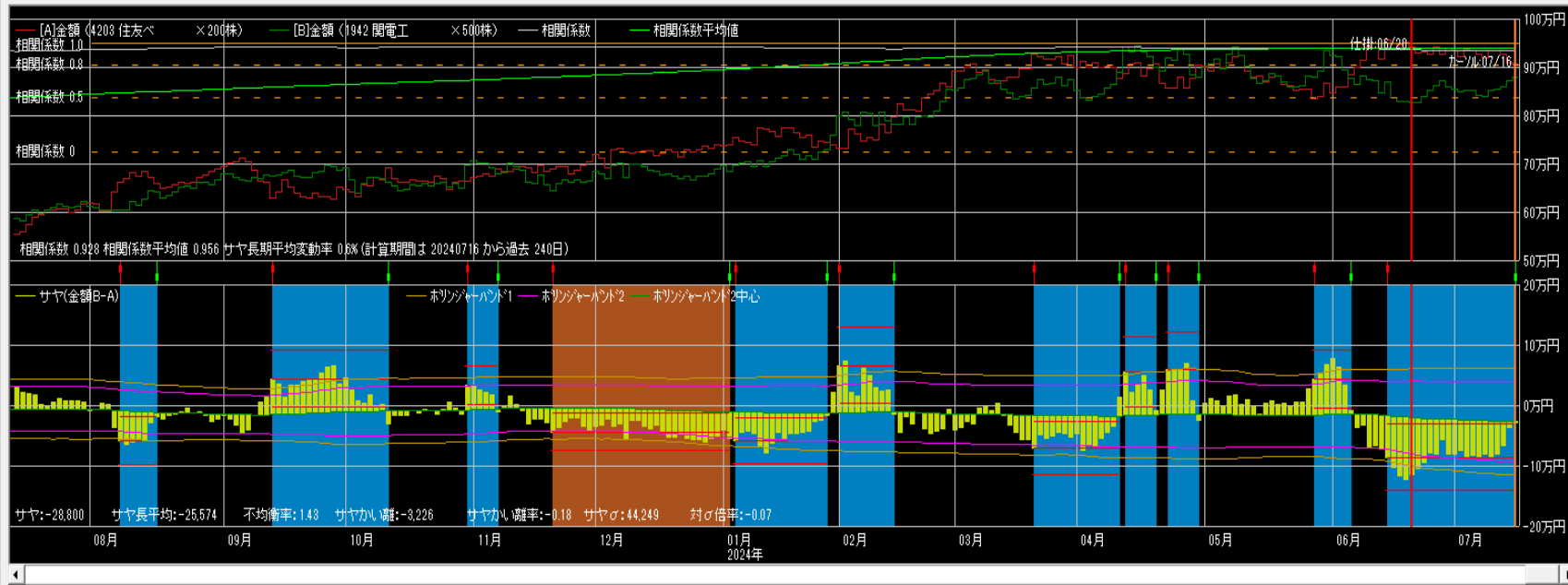

仕掛け情報
年月日 20240620 寄付
[A]住友ベ [B]関電工
単価 4,761 1,633
金額 952,200 816,500
サヤ(B-A) -135,700
予定利益 116,059
[A] [B]
買 売 買
カーンから引用 設定

手仕舞い情報(カーン情報)
年月日 20240716 寄付
[A]住友ベ [B]関電工
単価 4,511 1,734
金額 902,200 867,000
サヤ(B-A) -35,200
利益 100,500 気配
手仕舞保存 取引履歴
損益内訳 分足損益グラフ
個別ペア損益グラフ
サヤ移 短期 長期 240
動平均
ホリゾント 期間 150 秒加外

相関係数0.905 8勝2敗

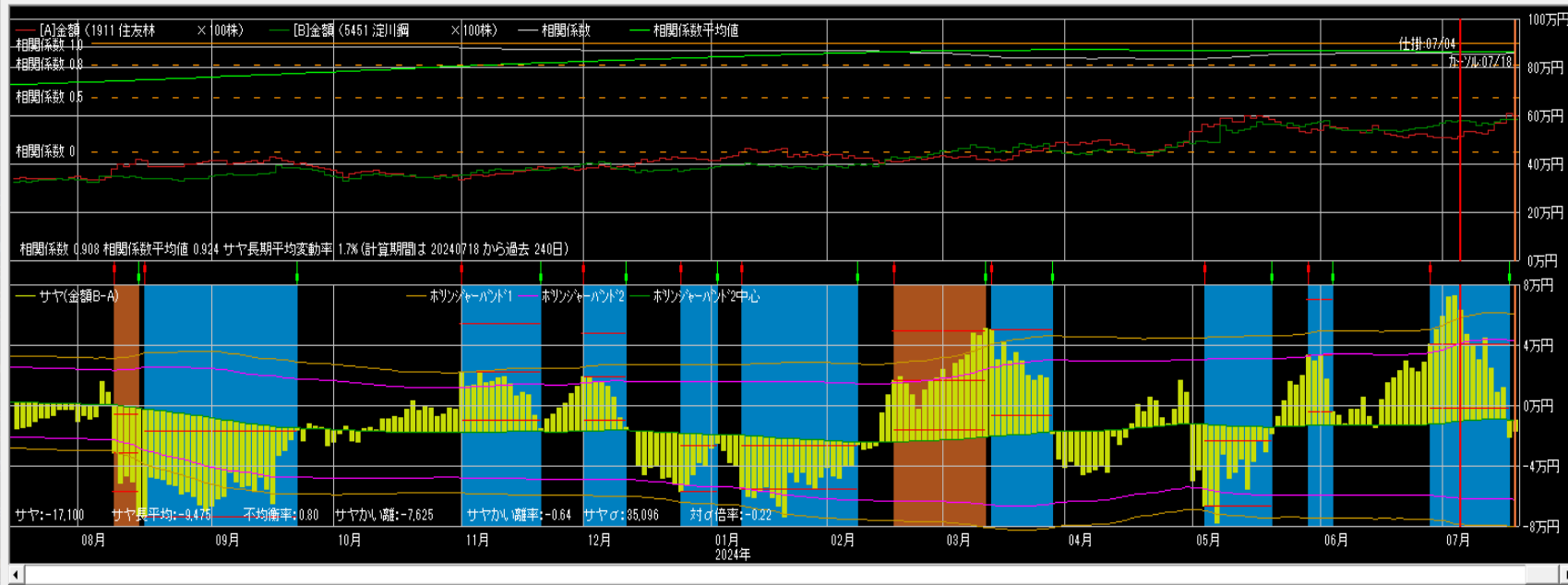

仕掛け情報
年月日 20240704 寄付
[A]住友林 [B]淀川鋼
単価 5,080 5,800
金額 508,000 580,000
サヤ(B-A) 72,000
予定利益 82,050
[A] [B]
買 売 売
カーンから引用 設定

手仕舞い情報(カーン情報)
年月日 20240718 寄付
[A]住友林 [B]淀川鋼
単価 5,982 5,850
金額 598,200 585,000
サヤ(B-A) -13,200
利益 85,200 気配
手仕舞保存 取引履歴
損益内訳 分足損益グラフ
個別ペア損益グラフ
サヤ移 短期 長期 240
動平均
ホリゾント 期間 150 秒加外

相関係数0.961 9勝1敗

売買シミュレーション 期間 20230719 ~ 20240719 クラウド更新 注文区分 当日天引引 売買条件区分 共通 秒カウント 7 拡大 縮小

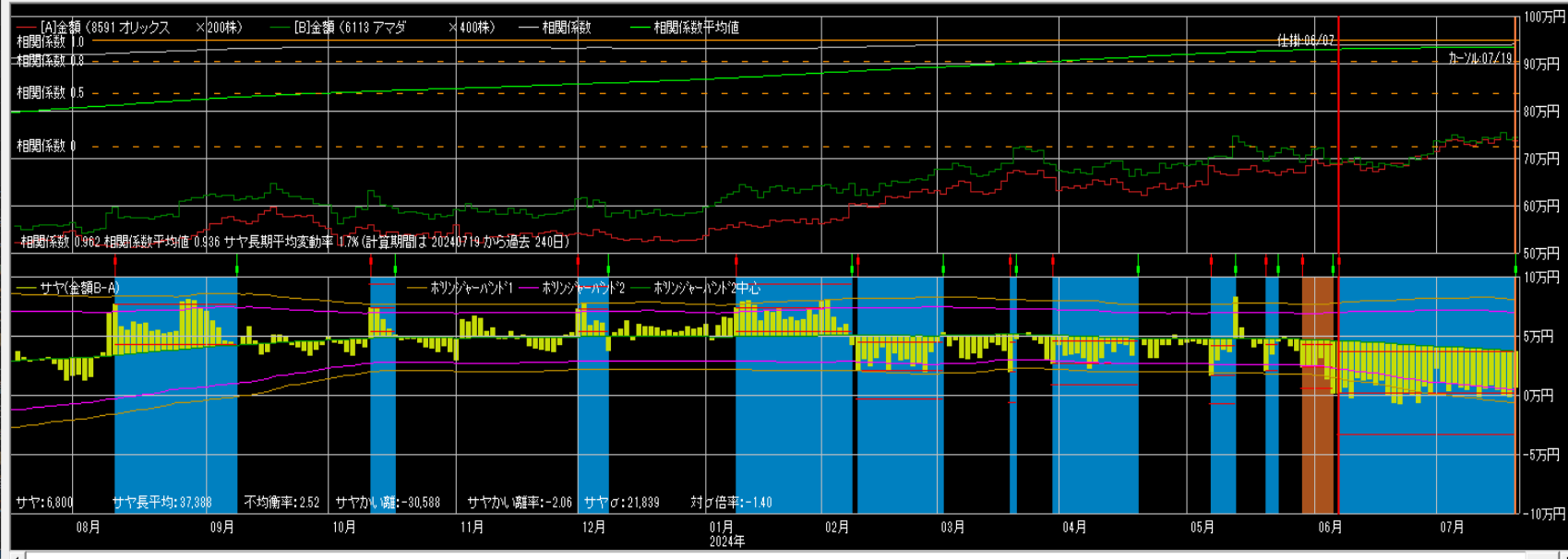

仕掛け情報
年月日 20240607 寄付

[A]オリックス [B]アマダ
単価 3,440 1,724
金額 688,000 689,600
サヤ(B-A) 1,600
予定利益 44,620

[A] 買 売 [B] 買 売

カーソルから引用 設定

手仕舞い情報 (カーソル情報)
年月日 20240719 寄付

[A]オリックス [B]アマダ
単価 3,700 1,848
金額 740,000 739,200
サヤ(B-A) -800
利益 -2,400 気配

手仕舞保存 取引履歴

損益内訳 分足損益グラフ

個別ペア損益グラフ
 サヤ移 短期 長期 240
動平均

ボリンジャーバンド1 期間 150 σ 2

相関係数0.857 10勝2敗

売買シミュレーション 期間 20230719 ~ 20240719 クラウド更新 注文区分 当日天引引 売買条件区分 共通 秒カウント 15 拡大 縮小

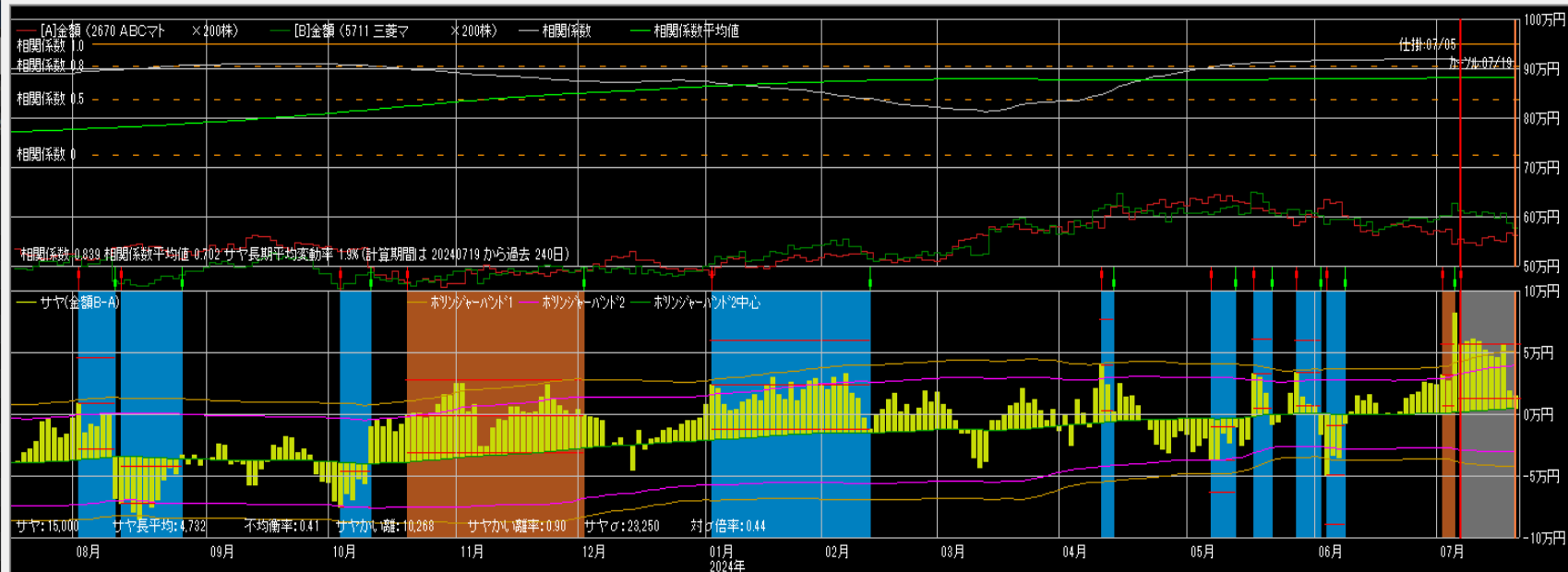

仕掛け情報
年月日 20240705 寄付

[A]ABCマ [B]三菱マ
単価 2,720 3,139
金額 544,000 627,800
サヤ(B-A) 83,800
予定利益 81,735

[A] 買 売 [B] 買 売

カーソルから引用 設定

手仕舞い情報 (カーソル情報)
年月日 20240719 寄付

[A]ABCマ [B]三菱マ
単価 2,829 2,908
金額 565,800 581,600
サヤ(B-A) 15,800
利益 68,000 気配

手仕舞保存 取引履歴

損益内訳 分足損益グラフ

個別ペア損益グラフ
 サヤ移 短期 長期 240
動平均

ボリンジャーバンド1 期間 150 σ 2

相関係数0.961 11勝1敗

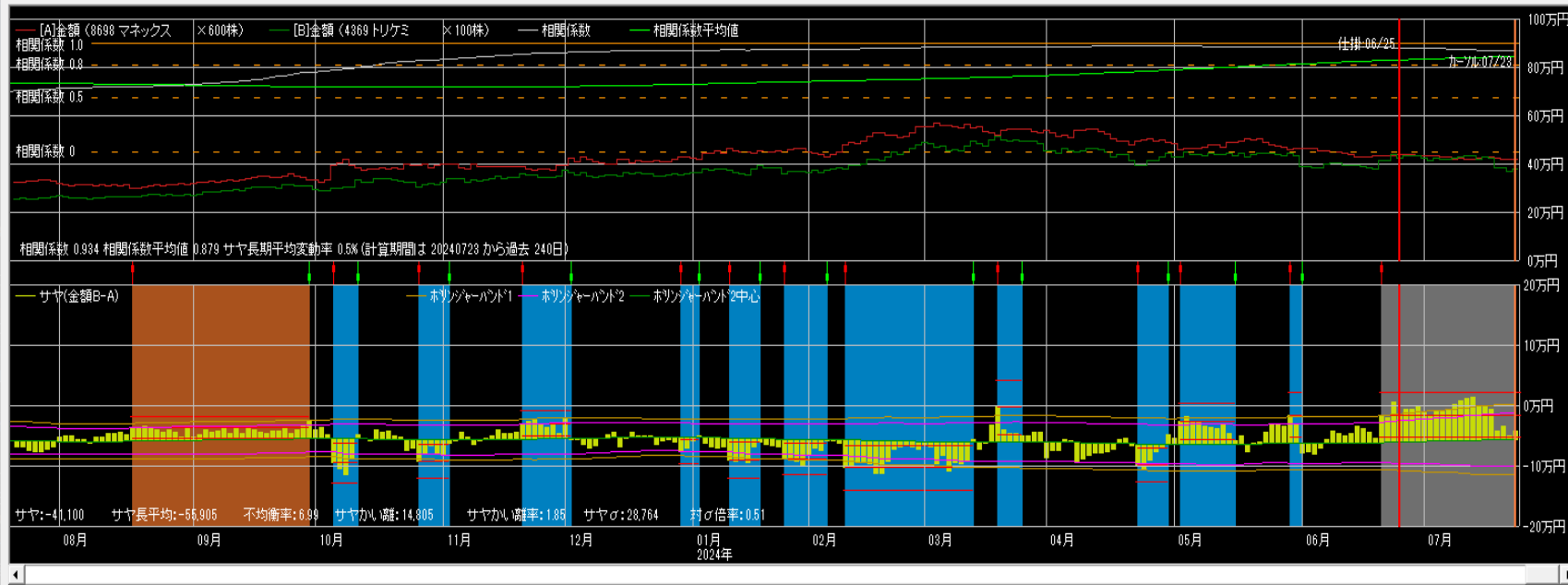

仕掛け情報
年月日 [20240625] 寄付
[A]マネックス [B]トリケミ
単価 722 4,950
金額 438,200 435,000
サヤ(B-A) 1,800
予定利益 61,971
[A] [B]
買 売 売
カールから引用 設定

手仕舞い情報 (カール情報)
年月日 [20240723] 寄付
[A]マネックス [B]トリケミ
単価 700 3,805
金額 420,000 380,500
サヤ(B-A) -39,500
利益 41,300 気配

手仕舞い保存 取引履歴
損益内訳 分足損益グラフ
個別ペア損益グラフ
サヤ移 短期 3 長期 240
動平均
ホリゾント 期間 [150] σ [2]

相関係数0.915 10勝4敗

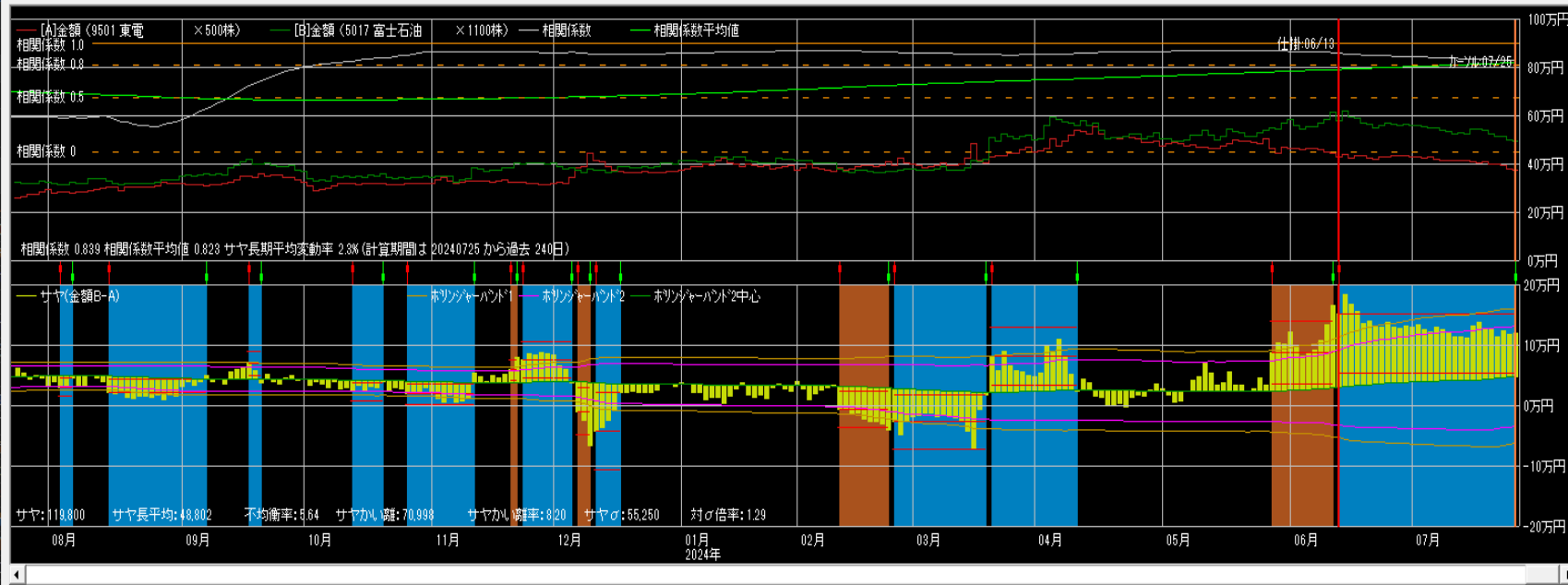

仕掛け情報
年月日 [20240613] 寄付
[A]東電 [B]富士石油
単価 894 557
金額 447,000 612,700
サヤ(B-A) 165,700
予定利益 135,521
[A] [B]
買 売 売
カールから引用 設定

手仕舞い情報 (カール情報)
年月日 [20240725] 寄付
[A]東電 [B]富士石油
単価 744 448
金額 372,000 492,800
サヤ(B-A) 120,800
利益 44,900 気配

手仕舞い保存 取引履歴
損益内訳 分足損益グラフ
個別ペア損益グラフ
サヤ移 短期 3 長期 240
動平均
ホリゾント 期間 [150] σ [2]

相関係数0.964 9勝2敗

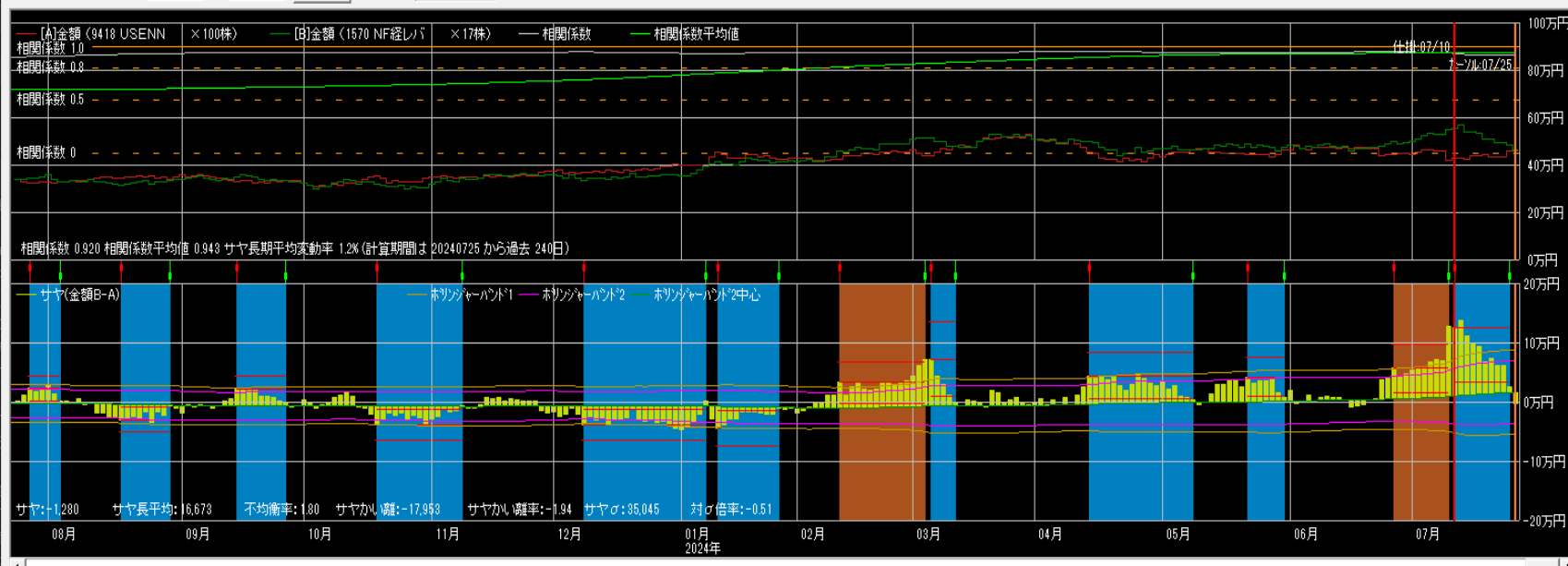

仕掛け情報
年月日 20240710 寄付
[A]USEN [B]NF経レ
単価 4,255 32,150
金額 425,500 546,550
サヤ(B-A) 121,050
予定利益 110,823
[A] [B]
買 売 売
カーソルから引用 設定

手仕舞い情報 (カーソル情報)
年月日 20240726 寄付
[A]USEN [B]NF経レ
単価 4,595 27,820
金額 459,500 464,440
サヤ(B-A) 4,940
利益 116,110 気配
手仕舞保存 取引履歴
損益内訳 分足損益グラフ
個別ベア損益グラフ
サヤ移 短期 長期 240
動平均
ホリゾント 期間 150 2

相関係数0.938 9勝0敗

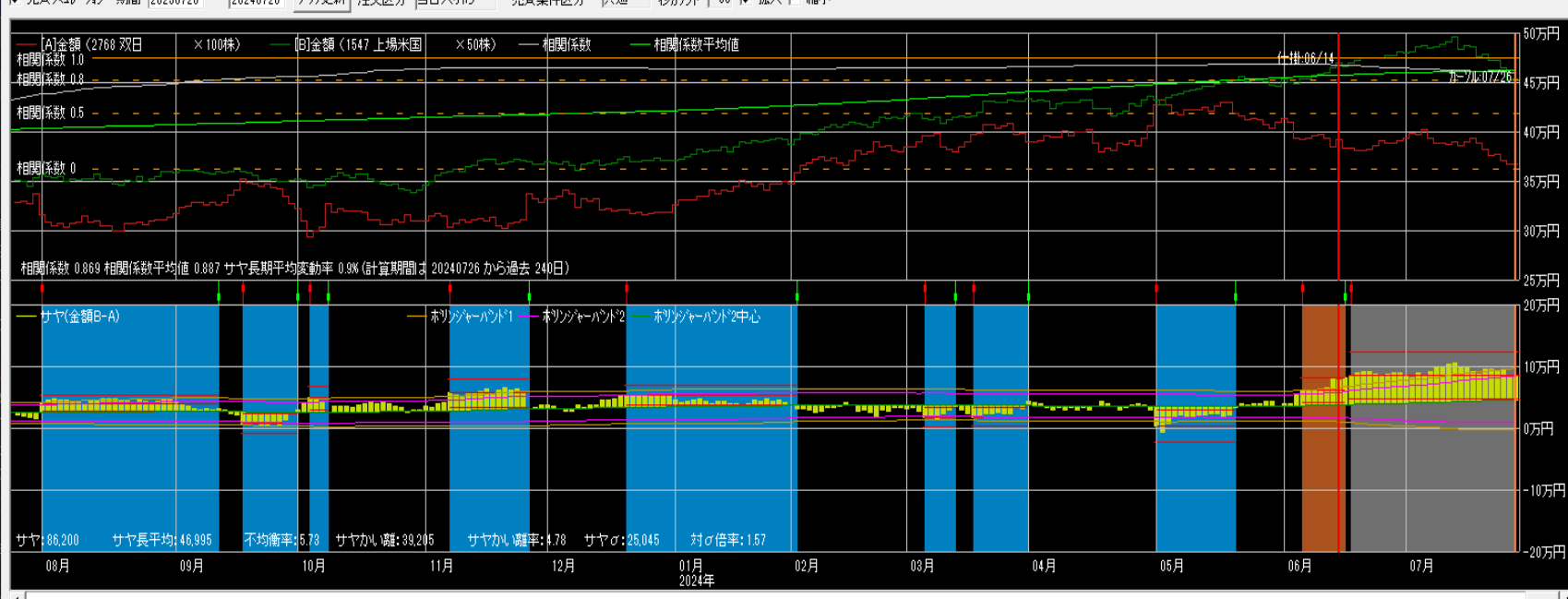

仕掛け情報
年月日 20240614 寄付
[A]双日 [B]上場米国
単価 3,824 9,299
金額 382,400 464,950
サヤ(B-A) 82,550
予定利益 44,260
[A] [B]
買 売 売
カーソルから引用 設定

手仕舞い情報 (カーソル情報)
年月日 20240726 寄付
[A]双日 [B]上場米国
単価 3,680 9,063
金額 368,000 453,150
サヤ(B-A) 85,150
利益 -2,600 気配
手仕舞保存 取引履歴
損益内訳 分足損益グラフ
個別ベア損益グラフ
サヤ移 短期 長期 240
動平均
ホリゾント 期間 150 2

相関係数0.974 11勝1敗

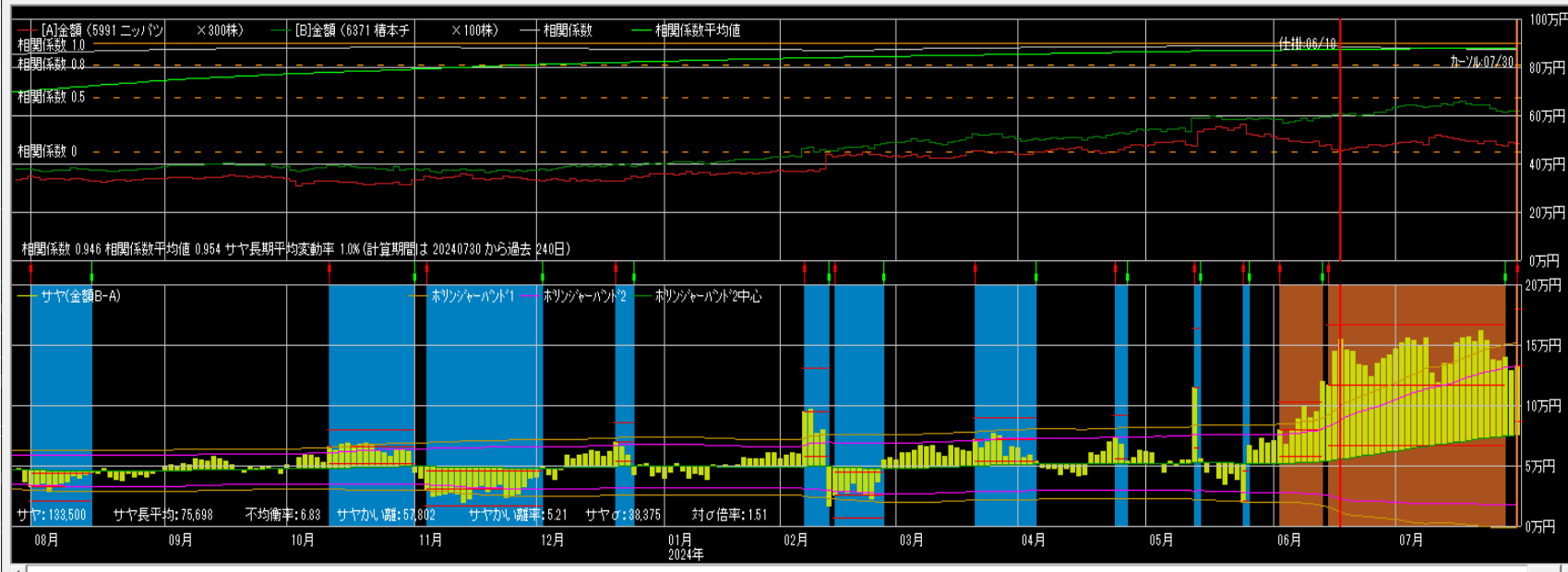

仕掛け情報

年月日 [20240618] 寄付

[A]ニッパン	[B]椿本子
単価 1,560	6,170
金額 488,000	617,000
サヤ(B-A)	149,000
予定利益	93,379

[A] 買 売 [B] 売

カーソルから引用 設定

手仕舞い情報(カーソル情報)

年月日 [20240730] 寄付

[A]ニッパン	[B]椿本子
単価 1,628	6,200
金額 488,400	620,000
サヤ(B-A)	131,600
利益	17,400

手仕舞保存 取引履歴

損益内訳 分定損益グラフ

個別ペア損益グラフ

サヤ移 短期 長期 240

ホリジヤ-バンド1 期間 [150] σ [2]

相関係数0.960 12勝3敗

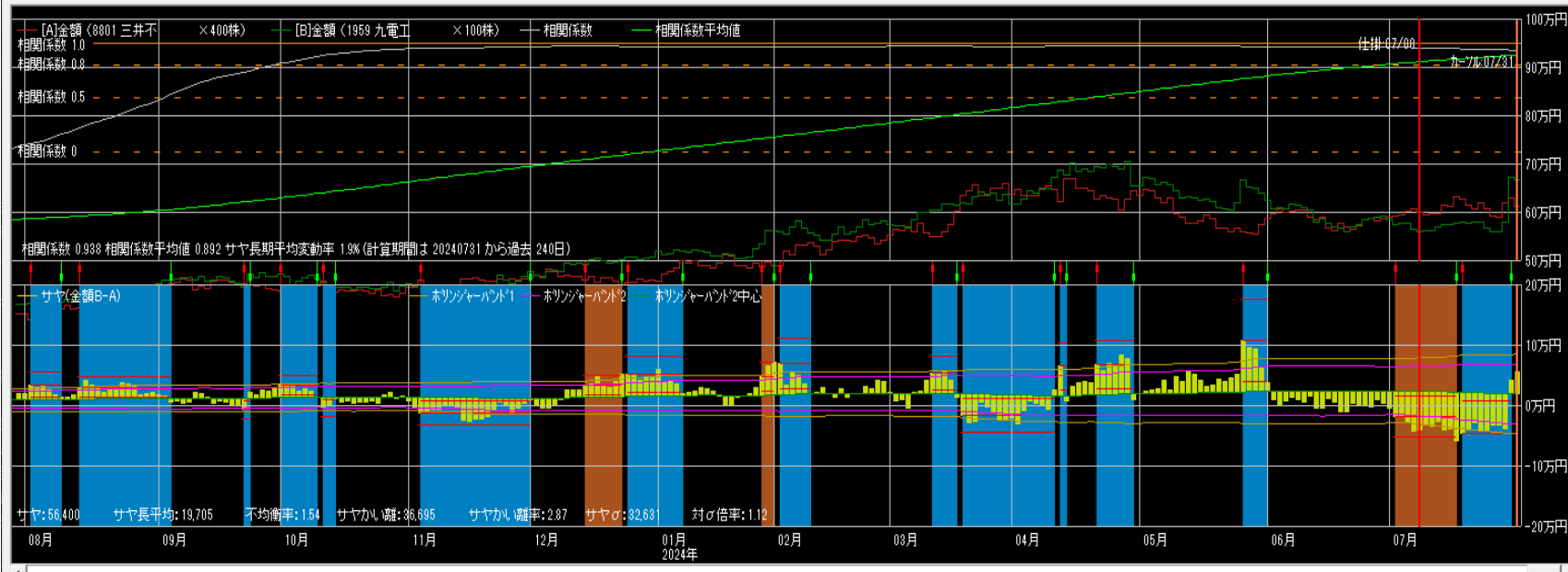

仕掛け情報

年月日 [20240708] 寄付

[A]三井不	[B]九電工
単価 1,524	5,642
金額 608,600	564,200
サヤ(B-A)	-45,400
予定利益	69,520

[A] 買 売 [B] 買

カーソルから引用 設定

手仕舞い情報(カーソル情報)

年月日 [20240731] 寄付

[A]三井不	[B]九電工
単価 1,522	6,657
金額 608,800	665,700
サヤ(B-A)	56,900
利益	102,300

手仕舞保存 取引履歴

損益内訳 分定損益グラフ

個別ペア損益グラフ

サヤ移 短期 長期 240

動平均

ホリジヤ-バンド1 期間 [150] σ [2]

相関係数0.932 10勝3敗

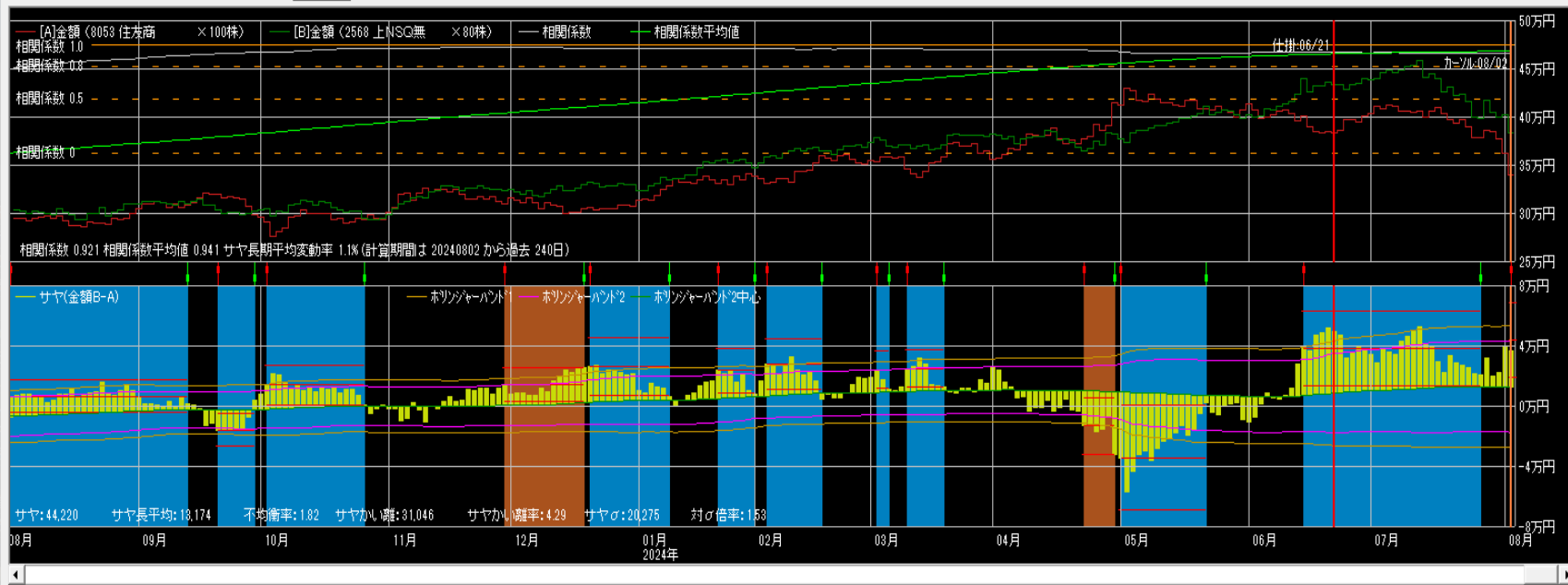

仕掛け情報
年月日 [20240621] 寄付
[A]住友商 [B]上NSQ
単価 3,850 5,418
金額 385,000 433,040
サヤ(B-A) 48,040
予定利益 39,323
買 売
カールから引用 設定

手仕舞い情報(カール情報)
年月日 [20240802] 寄付
[A]住友商 [B]上NSQ
単価 3,488 4,818
金額 348,300 385,440
サヤ(B-A) 37,140
利益 10,900 気配
手仕舞保存 取引履歴
損益内訳 分足損益グラフ

個別ペア損益グラフ
サヤ移 短期 3 長期 240
動平均
ホリゾント 期間 [150] σ [2]

相関係数0.944 8勝2敗

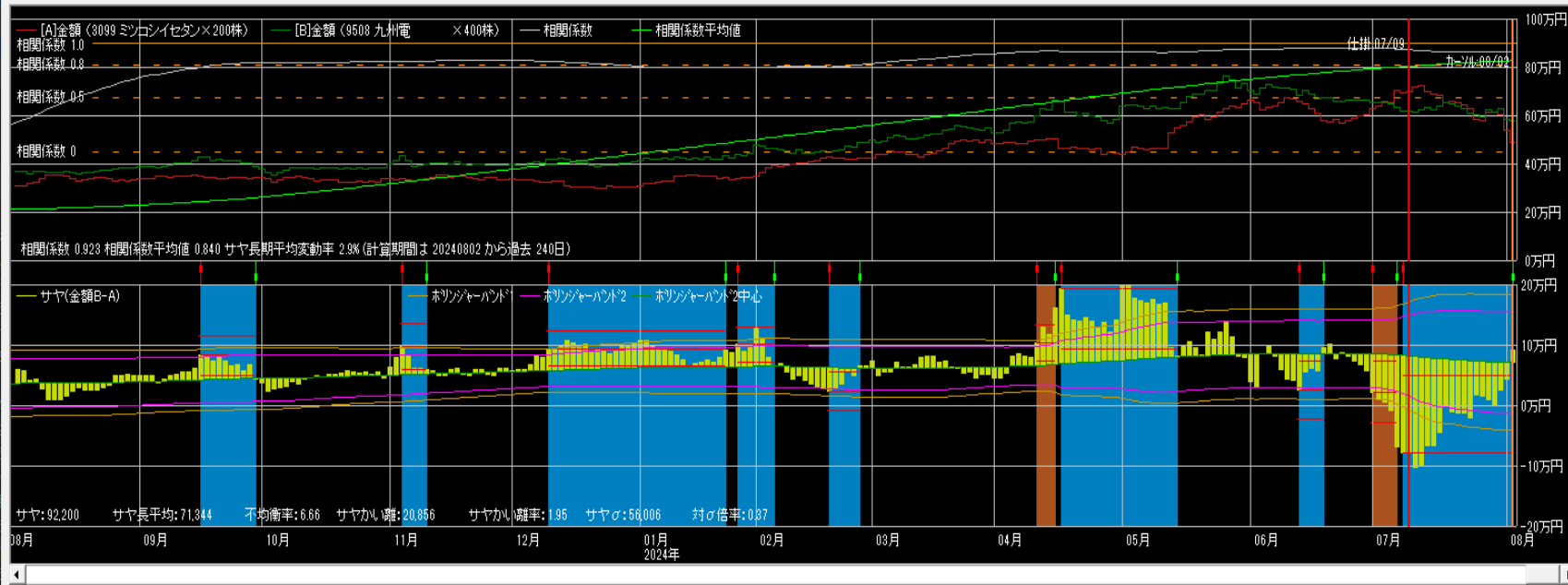

仕掛け情報
年月日 [20240709] 寄付
[A]ミソシイ [B]九州電
単価 3,500 1,550
金額 700,000 620,000
サヤ(B-A) -80,000
予定利益 162,265
買 売
カールから引用 設定

手仕舞い情報(カール情報)
年月日 [20240802] 寄付
[A]ミソシイ [B]九州電
単価 2,512 1,437
金額 502,400 574,800
サヤ(B-A) 72,400
利益 162,400 気配
手仕舞保存 取引履歴
損益内訳 分足損益グラフ

個別ペア損益グラフ
サヤ移 短期 3 長期 240
動平均
ホリゾント 期間 [150] σ [2]

相関係数0.940 8勝0敗

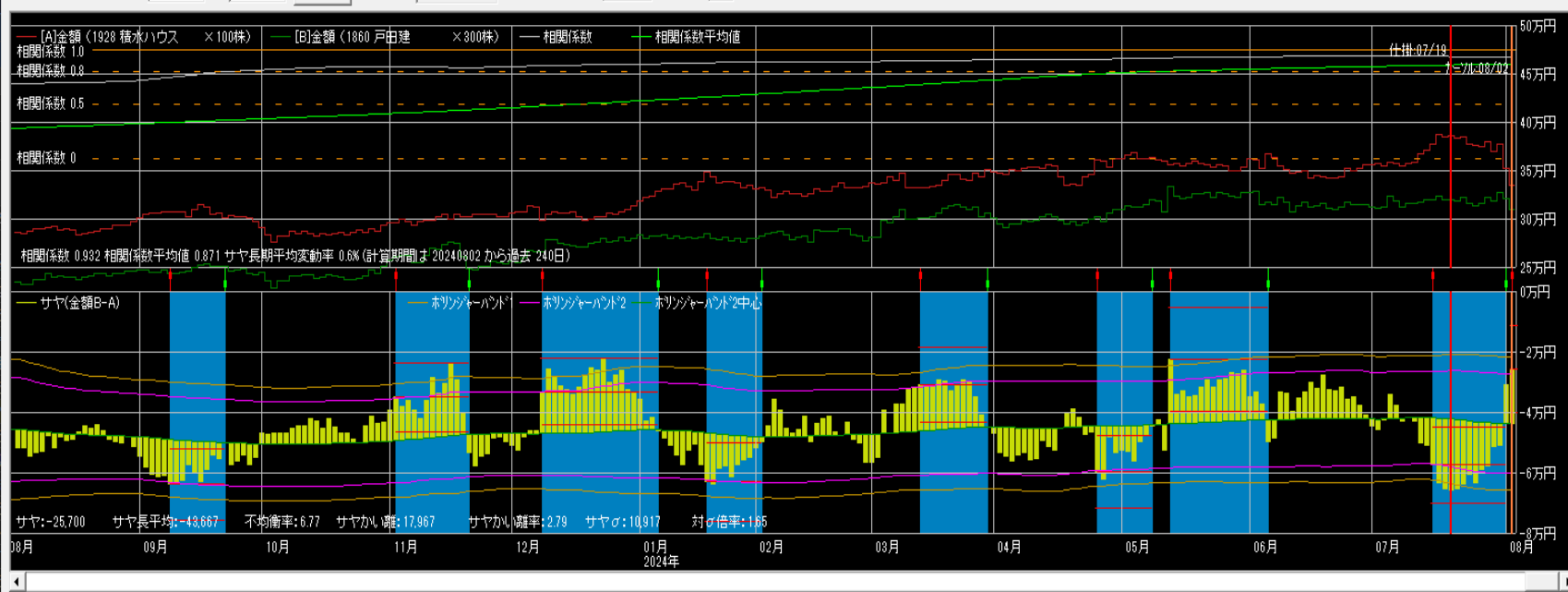

仕掛け情報

年月日 20240719 寄付

[A]積水ハウ	[B]戸田建
単価 3,870	1,071
金額 387,000	321,300
サヤ(B-A)	-65,700
予定利益	23,581

買 売

カーソルから引用 設定

手仕舞い情報 (カーソル情報)

年月日 20240802 寄付

[A]積水ハウ	[B]戸田建
単価 3,362	1,044
金額 336,200	313,200
サヤ(B-A)	-23,000
利益	42,700

買 売

手仕舞保存 取引履歴

損益内訳 分足損益グラフ

個別ペア損益グラフ

サヤ移 短期 長期 240

動平均

ホリゾント 期間 150 秒外

相関係数0.980 8勝1敗

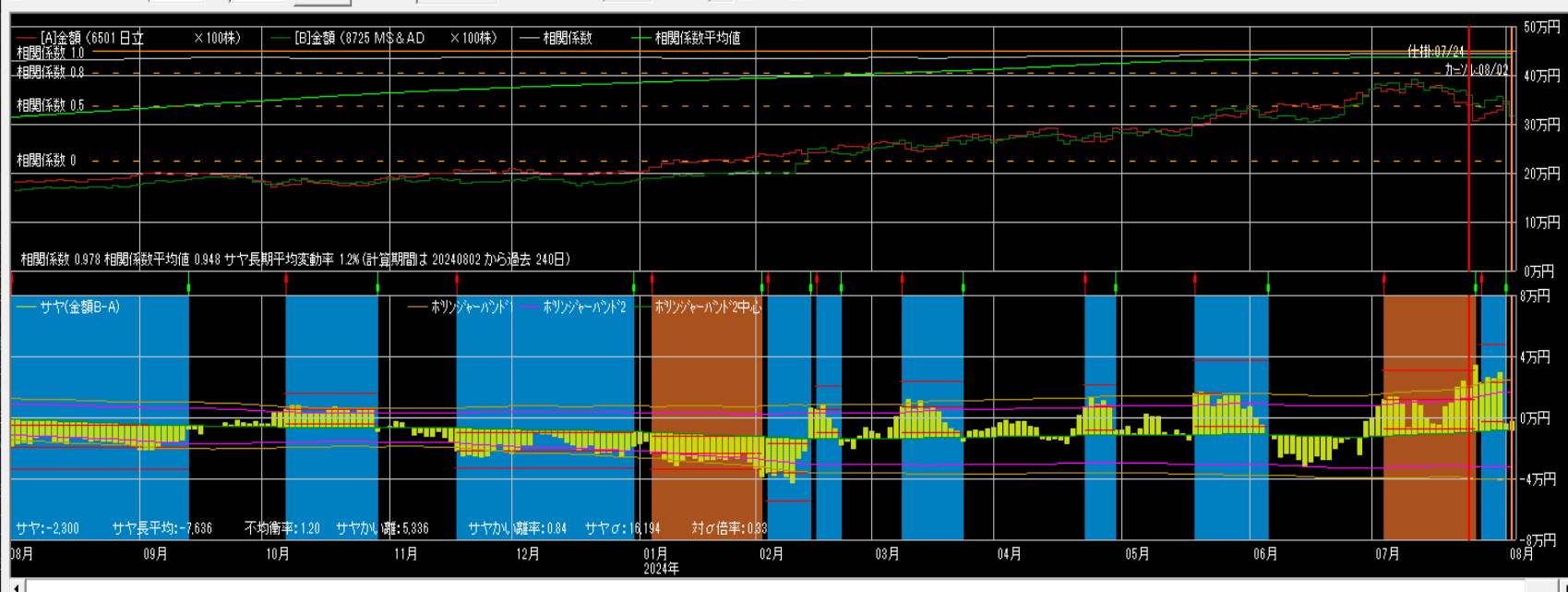

仕掛け情報

年月日 20240724 寄付

[A]日立	[B]MS & A
単価 3,400	3,661
金額 340,000	366,100
サヤ(B-A)	26,100
予定利益	35,473

買 売

カーソルから引用 設定

手仕舞い情報 (カーソル情報)

年月日 20240802 寄付

[A]日立	[B]MS & A
単価 3,236	3,216
金額 323,600	321,500
サヤ(B-A)	-2,100
利益	28,200

買 売

手仕舞保存 取引履歴

損益内訳 分足損益グラフ

個別ペア損益グラフ

サヤ移 短期 長期 240

動平均

ホリゾント 期間 150 秒外

相関係数0.921 8勝2敗

売買シミュレーション 期間 20230802 ~ 20240802 クラ更新 注文区分 当日天引付 売買条件区分 共通 秒外 37 拡大 縮小



仕掛け情報
年月日 20240726 寄付
[A]積ハウス [B]アマダ
単価 3,750 1,712
金額 375,000 342,400
サヤ(B-A) -32,600
予定利益 25,872
買 売 買
カルから引用 設定

手仕舞い情報(カル情報)
年月日 20240802 寄付
[A]積ハウス [B]アマダ
単価 3,362 1,627
金額 336,200 325,400
サヤ(B-A) -10,800
利益 21,800 気配
手仕舞保存 取引履歴
損益内訳 分足損益グラフ

相関係数0.969 9勝1敗

売買シミュレーション 期間 20230806 ~ 20240806 クラ更新 注文区分 当日天引付 売買条件区分 共通 秒外 26 拡大 縮小

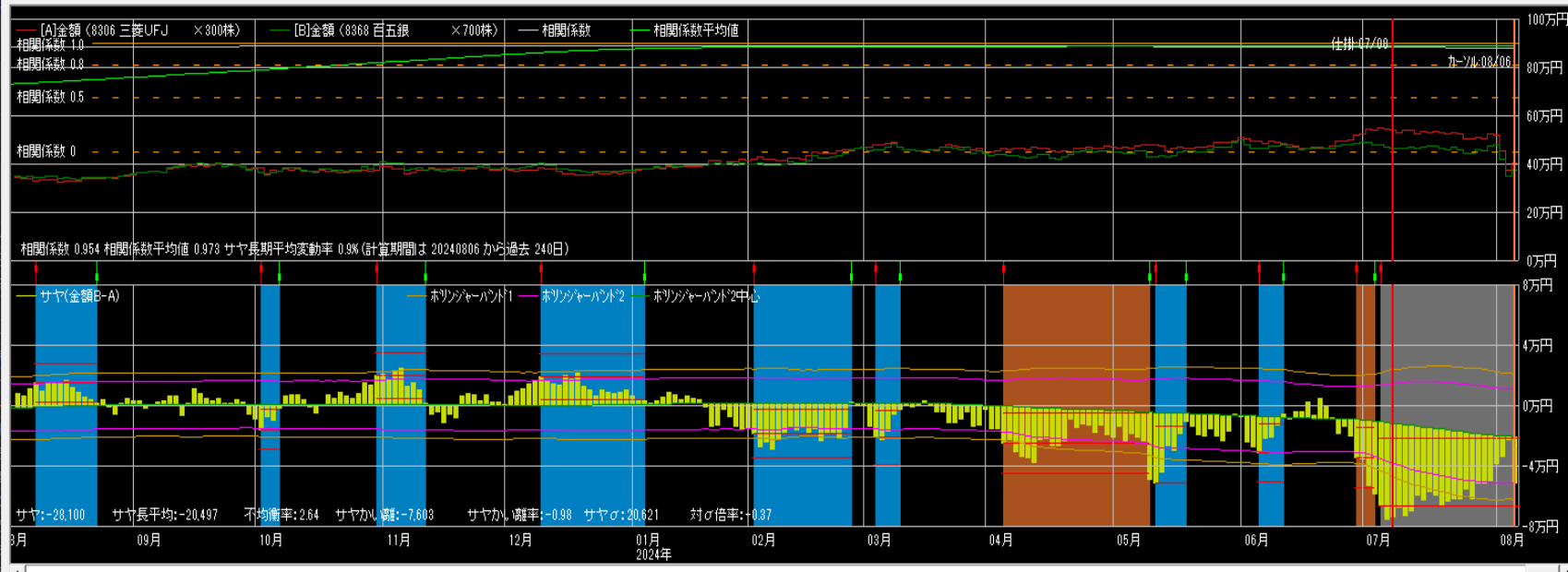

仕掛け情報
年月日 20240708 寄付
[A]三菱UFJ [B]百五銀
単価 1,822 670
金額 546,600 469,000
サヤ(B-A) -77,600
予定利益 65,935
買 売 買
カルから引用 設定

手仕舞い情報(カル情報)
年月日 20240806 寄付
[A]三菱UFJ [B]百五銀
単価 1,450 527
金額 435,000 368,300
サヤ(B-A) -66,700
利益 11,500 気配
手仕舞保存 取引履歴
損益内訳 分足損益グラフ

相関係数0.910 9勝2敗

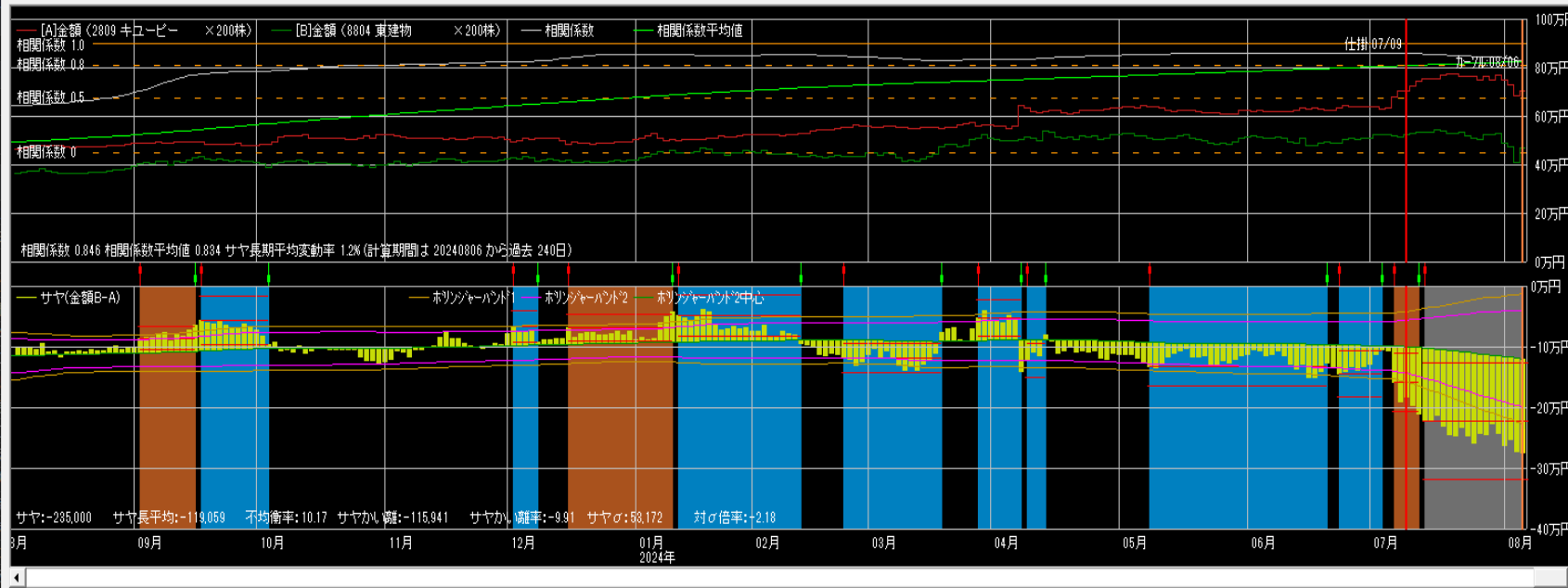

仕掛け情報

年月日 20240709 寄付

[A]キュービー	[B]東建物
単価 3,548	2,589
金額 709,600	517,800
サヤ(B-A)	-191,800
予定利益	92,420

買 売

カーンから引用 設定

手仕舞い情報 (カーン情報)

年月日 20240806 寄付

[A]キュービー	[B]東建物
単価 3,550	2,181
金額 710,000	436,200
サヤ(B-A)	-273,800
利益	-82,000

買 売

手仕舞保存 取引履歴

損益内訳 足損益グラフ

個別ペア損益グラフ

サヤ移 短期 長期 240 動平均

ホリゾント 期間 150 秒加外

相関係数0.878 9勝1敗

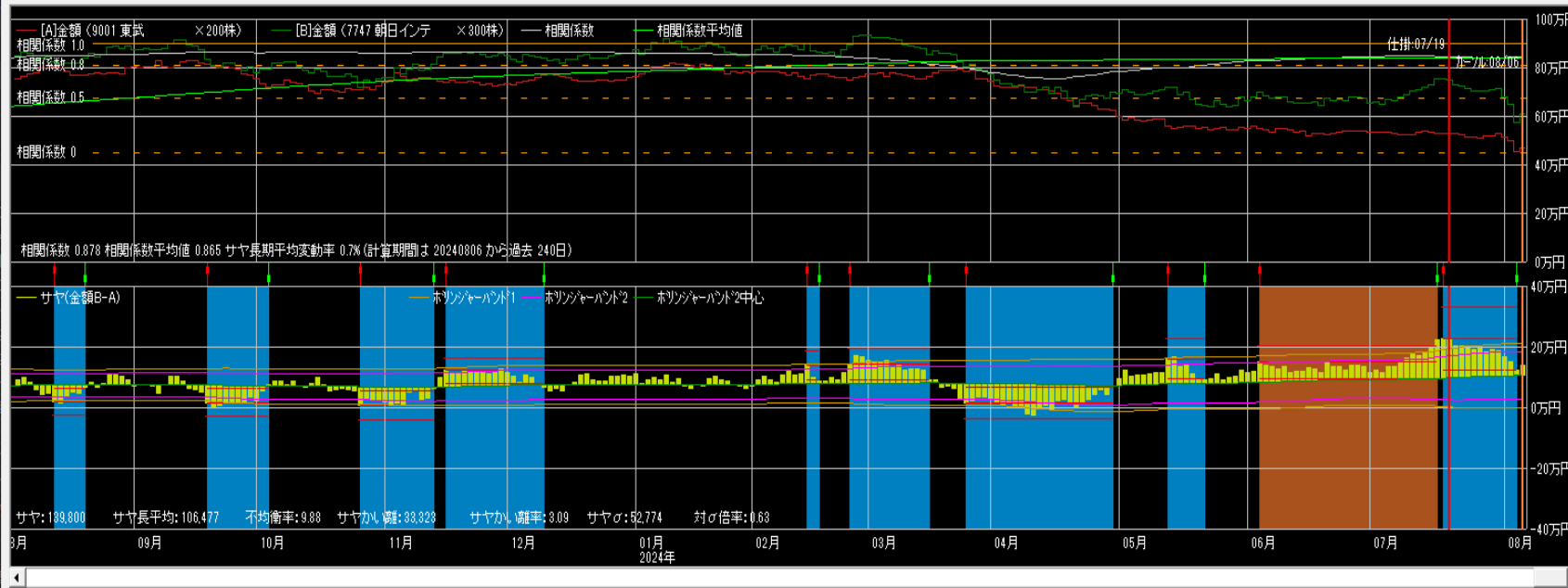

仕掛け情報

年月日 20240719 寄付

[A]東武	[B]朝日イン
単価 2,649	2,516
金額 529,800	754,800
サヤ(B-A)	225,000
予定利益	126,321

買 売

カーンから引用 設定

手仕舞い情報 (カーン情報)

年月日 20240806 寄付

[A]東武	[B]朝日イン
単価 2,294	2,029
金額 458,800	608,700
サヤ(B-A)	149,900
利益	75,100

買 売

手仕舞保存 取引履歴

損益内訳 足損益グラフ

個別ペア損益グラフ

サヤ移 短期 長期 240 動平均

ホリゾント 期間 150 秒加外

1000万円運用実績

	損益	利率
8月	-160,400円	-1.6%
9月	-39,100円	-0.4%
10月	127,200円	1.3%
11月	852,260円	8.5%
12月	-343,865円	3.4%
1月	39,225円	0.4%
2月	-514,400円	-5.1%
3月	-582,210円	-5.8%
4月	84,500円	0.8%
5月	233,100円	2.3%
6月	379,740円	3.8%
7月	592,060円	5.9%
合計	668,110円	6.7%

7/10~8/6

手仕舞い 20ペア +823,610円

16勝4敗 勝率80%

(利食12 損切1 期限7)

仕掛け 21ペア +318,980円

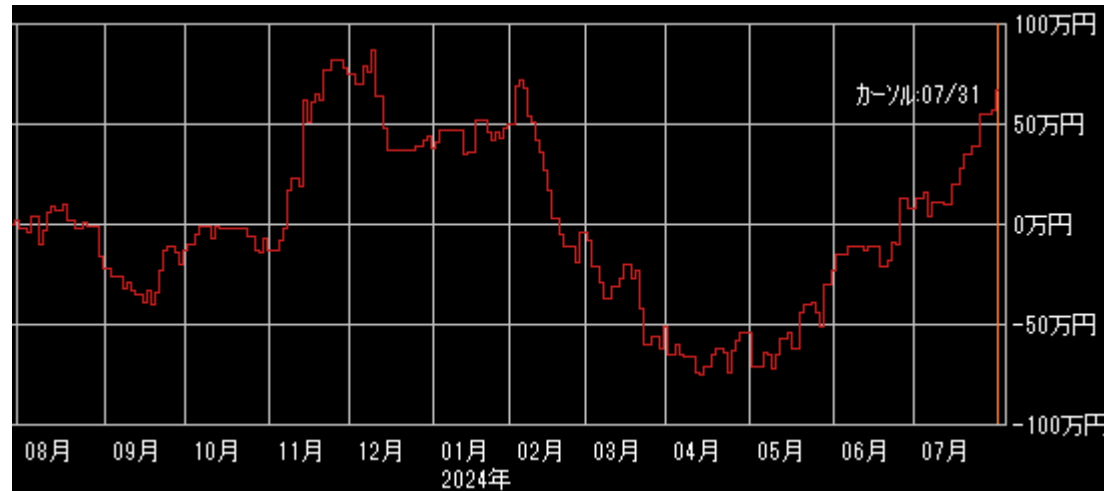

2018/1/1~2024/7/31 損益+26,447,710円

ペア選定

できるだけ**相関係数**と**勝数**が大きく、**サヤの動き**が良いペアを選定して下さい。

サヤ取りで一番重要なのはサヤに一定の開閉リズムがあることです。

サヤの形

- サヤの山と谷が規則的に多く存在している
- サヤが短期で開閉している
- ボリンジャーバンドの間隔、サヤ長期移動平均線が一定
- サヤチャートの綺麗なペア

仕掛けのコツ

サヤチャートからサヤの動き（開閉周期と変動幅）を読み取り、仕掛けのタイミングを計る。

サヤσを考慮した最大かい離で仕掛ける。

当日の最大かい離のサヤσ ÷ 過去の最大かい離のサヤσ × 過去の最大かい離 < 当日の最大かい離

手仕舞いルール

**資金量・方針・性格等を考慮して
自己売買ルールを確立して下さい。**

- ・ 利食いは予定利益の+80%前後**
- ・ 損切りは予定利益の-80%前後**
- ・ 手仕舞い期限は30日前後**

リスク許容度

どれくらいまでなら資金がマイナスとなっても受け入れることができるか、気持ち的に耐えられるか

年齢（時間）、資産、年収、性格・経験と照らし合わせて考えてください

注意点

- 仕掛けが早く、損切りができないと負けパターンになります。
- 仕掛けチャンスは沢山ありますので余裕資金を持ち、エントリーのタイミングを待って焦らず取り組んでください。

投資の掟

- **売買ルールを守る**
- **メンタルコントロールをする**
- **資金管理に心がける**

売買ルール

- ルールがないといつも悩む
- ルールがないと結果が安定しない
- 自分に合ったルールを確立する
- 楽なトレードができる
- 検証ができ、修正も可能
- 複雑にしない
- 損失が出ることも含めルール
- コロコロ変えない
- 機械的に淡々と
- メンタルも安定する

メンタルコントロール

- **メンタルが崩れると台無しになる**
- **感情（欲・恐怖・退屈）は最大の敵**
- **ポーカーフェイス**
- **1回の結果よりトータルが大事**
- **勇気から自信が生まれる**
- **成功体験**
- **プラス思考**
- **好きこそものの上手なれ**
- **信じていることができるか**
- **ルールが守れる**

資金管理

- 利小損大にならないように
- 銘柄分散
- 時間分散
- 資金分散
- 余裕資金を持っておく

**「長期に渡り継続して運用
するもの」**

「継続は力なり」

トレード

**トレードで勝てるようになる
というのは、決してスマート
なことではなく、泥臭く、粘
り強く、自分の形を作り上げ
ていくものです。**

ルーティンワーク

毎日サヤチャートを
チェックして、トレー
ドセンス（感覚）を磨
いてください。