

さや取り達人実践セミナー

2016年5月14日

【内容】

- 市況解説
- 弊社取引実績
- 実践さや取り達人
- 投資の掟
- 注意事項

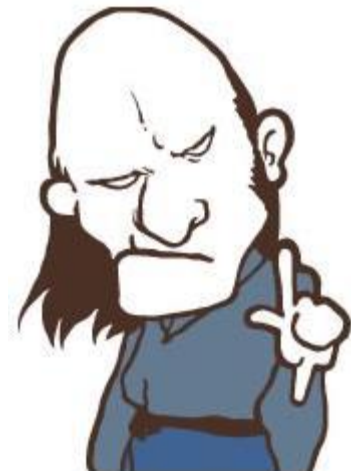

日経平均(1年)

日足



(c)Quants Research Inc.

日経平均(1ヶ月)

日足

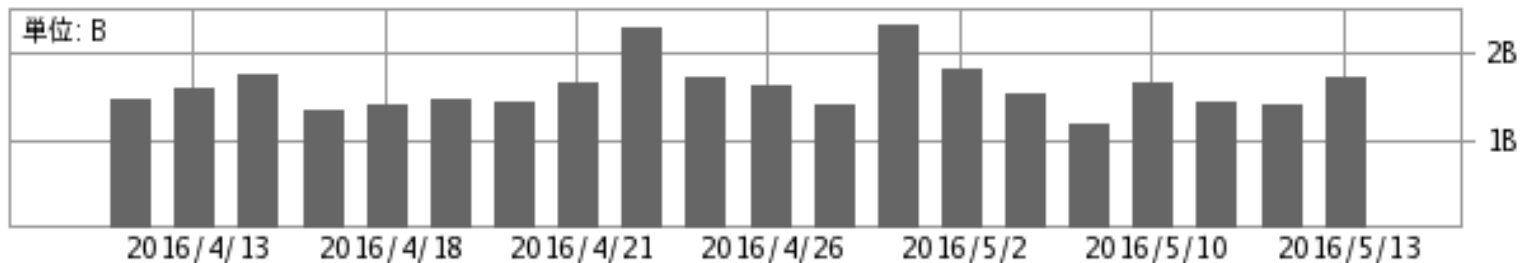
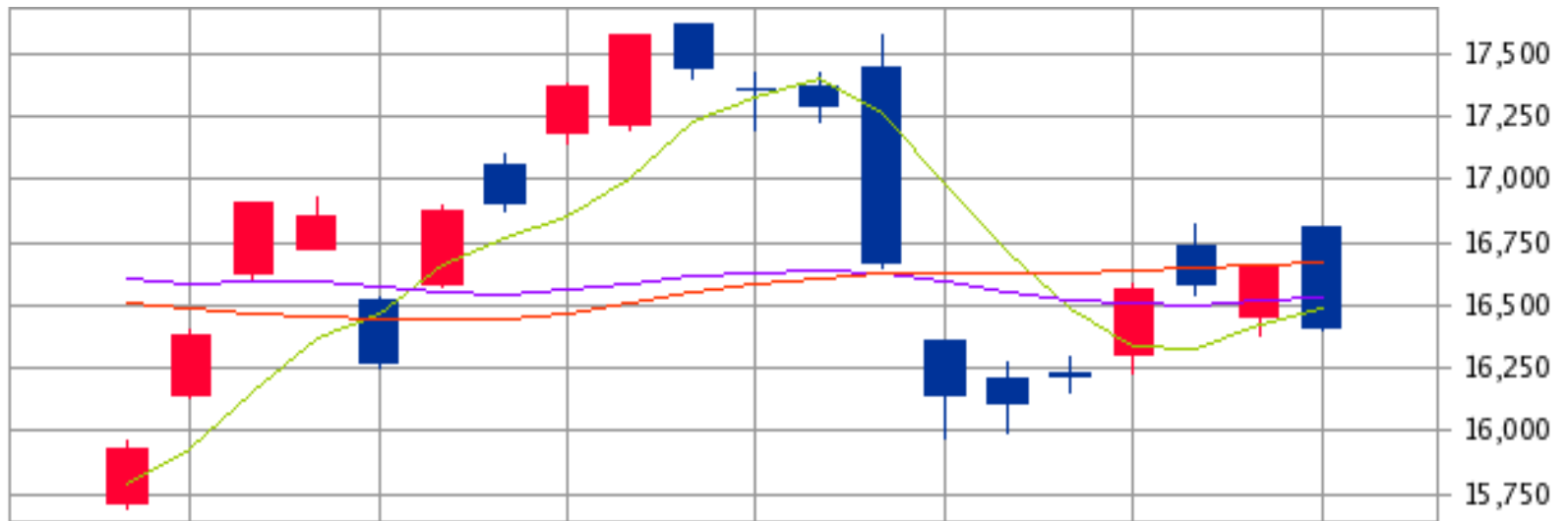

上段: — 単純移動平均(5) — 単純移動平均(25) — 単純移動平均(50)

下段: — 出来高 単位:(B株/口/枚)

(c)Quants Research Inc.

運用実績 (資金300万円 単利運用 寄成注文)

※手数料は考慮していません

取引履歴

表示期間(手仕舞日) 20150514 ~ 20160514 更新 削除 修正 リスト印刷

No.	仕掛日	手仕舞日	経過日数	市場	コード	銘柄	株数	売買	仕掛単価	手仕舞単価	単価比較	仕掛金額	手仕舞金額	個別損益	合計損益	仕掛金額計	利益率	仕掛サヤ	手仕舞サヤ	インデックス
120	20160404	20160418	11	東1	4208	宇部興	1,000	買	188	204	16	188,000	204,000	16,000	23,400	397,800	5.88	21,800	-1,600	499
				東1	7994	岡村製	200	売	1,049	1,012	-37	209,800	202,400	7,400						499
121	20160413	20160425	9	東1	4544	みらかHD	100	売	4,660	4,915	255	466,000	491,500	-25,500	45,600	898,300	5.08	-33,700	11,900	500
				東1	4185	JSR	300	買	1,441	1,678	237	432,300	503,400	71,100						500
122	20160316	20160426	29	東1	9412	スカパーJ	500	買	654	621	-33	327,000	310,500	-16,500	-29,700	701,000	-4.24	47,000	76,700	501
				東1	3295	Rヒュリック	2	売	187,000	193,600	6,600	374,000	387,200	-13,200						501
123	20160404	20160426	17	東1	3660	iスタイル	400	買	901	891	-10	360,400	356,400	-4,000	-78,000	838,400	-9.30	117,600	195,600	502
				東1	6619	Wスコープ	100	売	4,780	5,520	740	478,000	552,000	-74,000						502
124	20160323	20160509	30	東1	8795	T&DHD	200	買	1,074	1,025	-49	214,800	205,000	-9,800	13,080	472,860	2.77	43,260	30,180	503
				東1	1570	日経レバ	22	売	11,730	10,690	-1,040	258,060	235,180	22,880						503
125	20160325	20160509	28	東1	7004	日立造	500	買	542	554	12	271,000	277,000	6,000	27,000	616,000	4.38	74,000	47,000	504
				東1	3109	シキボウ	3,000	売	115	108	-7	345,000	324,000	21,000						504
126	20160331	20160509	24	東1	9432	NTT	100	買	4,920	4,901	-19	492,000	490,100	-1,900	-41,700	1,063,200	-3.92	79,200	120,900	505
				東1	2579	コカウエス	200	売	2,856	3,055	199	571,200	611,000	-39,800						505
127	20160427	20160512	8	東1	7261	マツダ	200	売	1,836	1,719	-117	367,200	343,800	23,400	62,700	699,000	8.97	-35,400	27,300	506
				東1	6756	日立国際	300	買	1,106	1,237	131	331,800	371,100	39,300						506
128	20160427	20160512	8	東1	5019	出光興産	200	売	2,382	2,129	-253	476,400	425,800	50,600	43,600	900,400	4.84	-52,400	-8,800	507
				東1	9793	ダイセキ	200	買	2,120	2,085	-35	424,000	417,000	-7,000						507
129	20160405	仕掛け	25	東1	6902	デンソー	100	買	4,060	3,996	-64	406,000	399,600	-6,400	10,000	884,000	1.13	72,000	62,000	0
				東1	8012	長瀬産	400	売	1,195	1,154	-41	478,000	461,600	16,400						0
130	20160408	仕掛け	22	東1	4182	菱ガス化	1,000	買	544	597	53	544,000	597,000	53,000	33,000	1,276,000	2.59	188,000	155,000	0
				東1	3101	東洋紡	4,000	売	183	188	5	732,000	752,000	-20,000						0
131	20160408	仕掛け	22	東1	2181	デンブHD	200	売	1,615	1,658	43	323,000	331,600	-8,600	-12,600	606,500	-2.08	-39,500	-52,100	0
				東1	8185	チヨダ	100	買	2,835	2,795	-40	283,500	279,500	-4,000						0
132	20160419	仕掛け	15	東1	3291	飯田GHD	200	買	2,142	2,177	35	428,400	435,400	7,000	13,000	982,800	1.32	126,000	113,000	0
				東1	7516	コーナン商	300	売	1,848	1,828	-20	554,400	548,400	6,000						0
133	20160420	仕掛け	14	東1	6383	ダイワフ	200	売	2,027	1,893	-134	405,400	378,600	26,800	9,300	815,400	1.14	4,600	13,900	0
				東1	7476	アズワン	100	買	4,100	3,925	-175	410,000	392,500	-17,500						0
134	20160506	仕掛け	6	東1	6268	ナブテスコ	100	売	2,616	2,567	-49	261,600	256,700	4,900	100	476,100	0.02	-47,100	-47,000	0
				東1	6481	THK	100	買	2,145	2,097	-48	214,500	209,700	-4,800						0



拡大 縮小

表示区分

- 両方
- 手仕舞い済みのペア
- 仕掛け中のペア

表示順

- 仕掛日
- 合計損益
- 手仕舞日
- 仕掛金額
- 経過日数
- 利益率
- Aコード
- Bコード

自己売買ルール

- 相関・勝数の大きいペア
- サヤの動きが良いペア
- 最大かい離で仕掛ける
- 利食い: 予定利益 + 80%
- 損切り: 予定利益 - 80%
- 手仕舞い期限: 30日

4208 宇部興 × 7994 岡村製

仕掛け時の相関係数:0.876 対σ倍率:2.93 11勝2敗

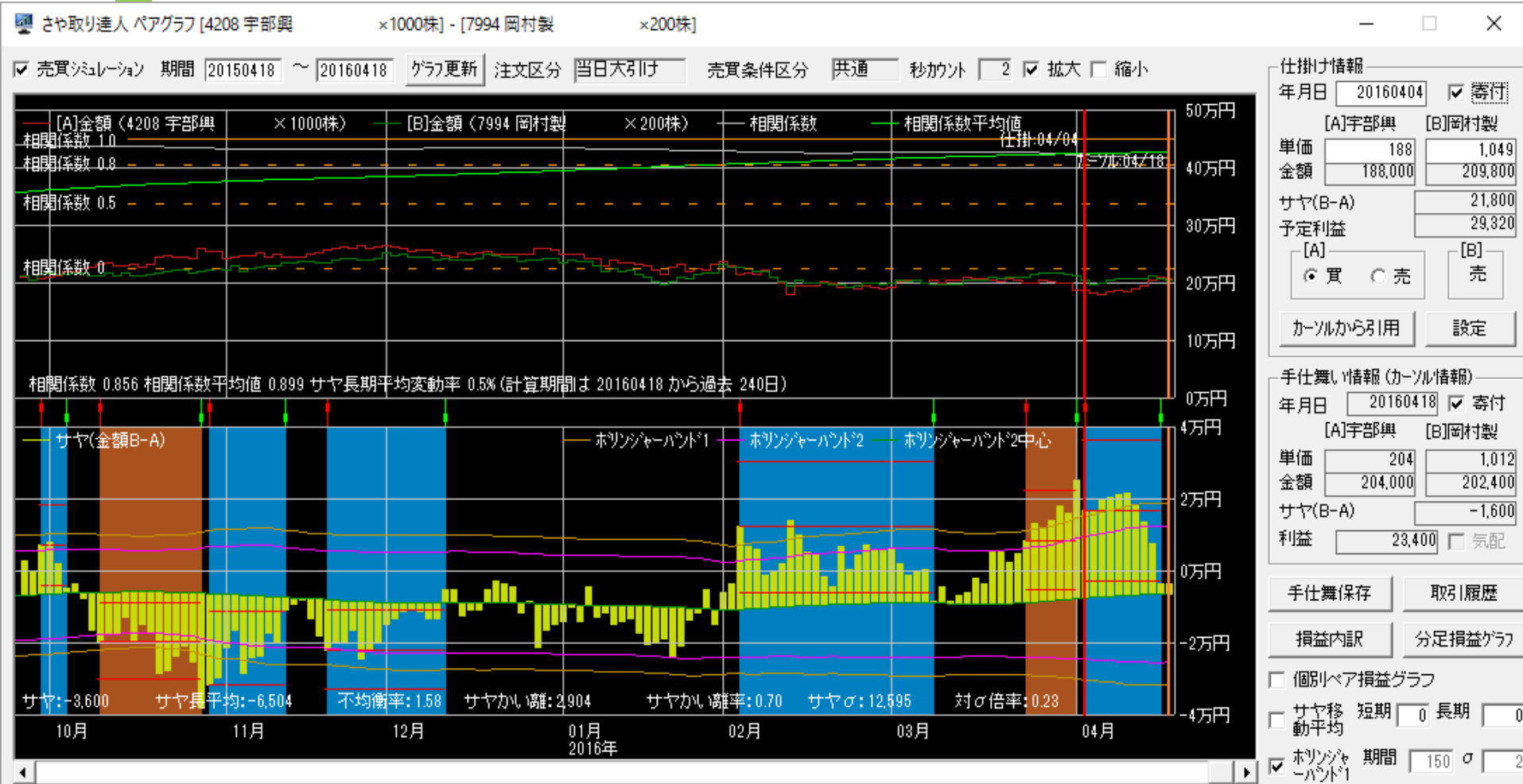

4544 みらかHD × 4185 JSR

仕掛け時の相関係数:0.942 対σ倍率:2.64 9勝1敗

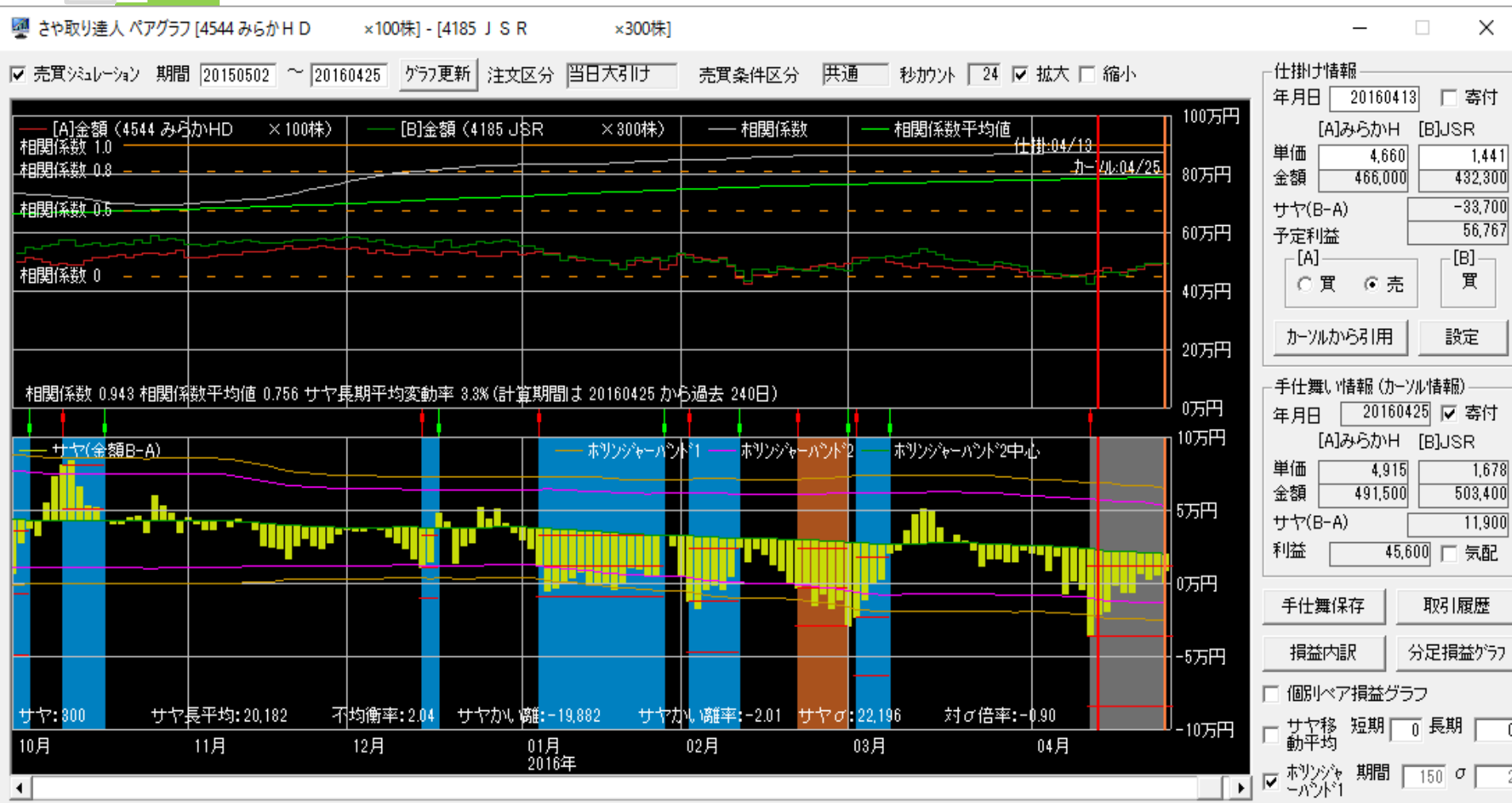

9412 スカパー × 3295 Rヒュリク

仕掛け時の相関係数:0.889 対σ倍率:2.66 8勝1敗

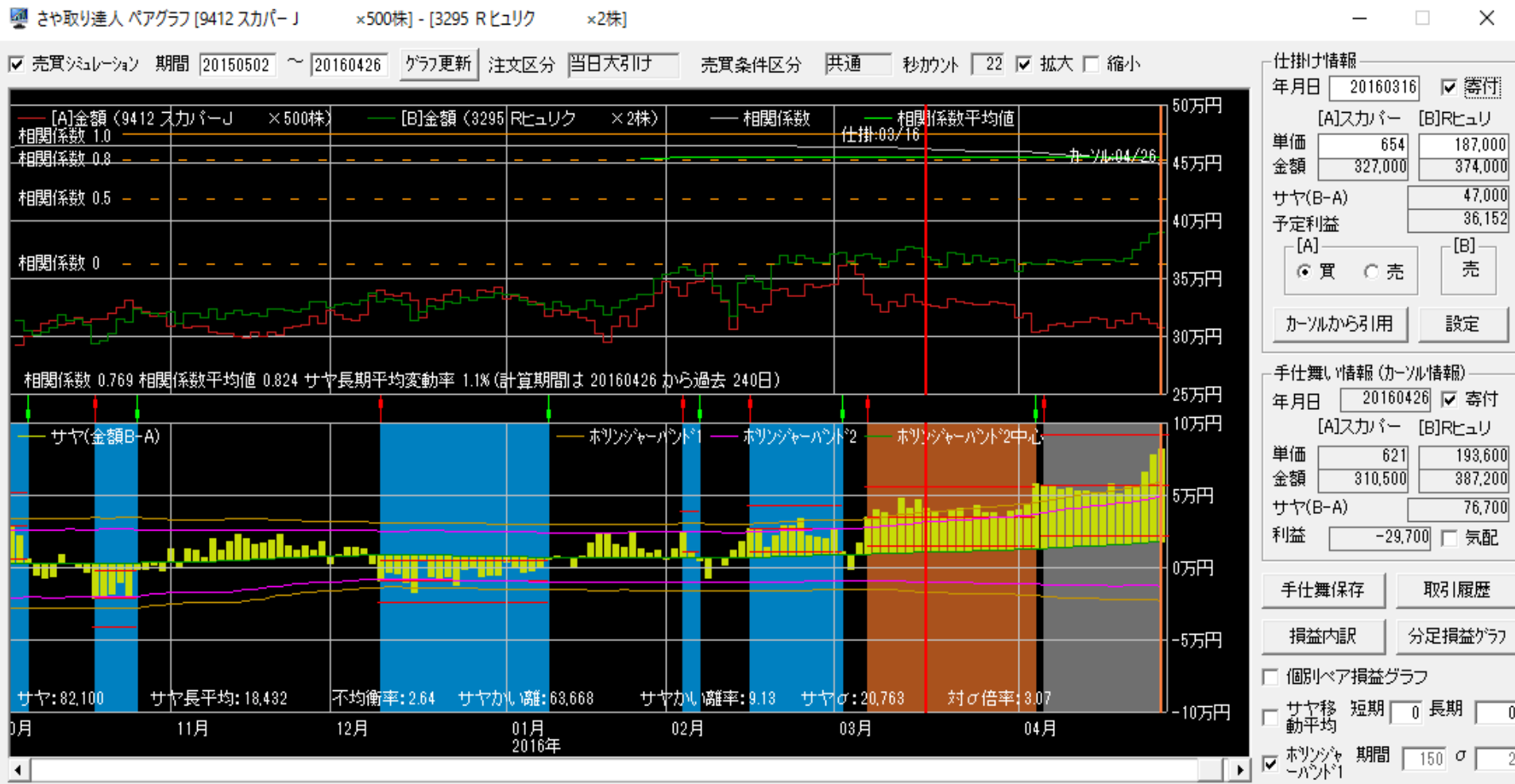

3660 iスタイル × 6619 Wスコープ

仕掛け時の相関係数:0.972 対σ倍率:3.23 12勝4敗

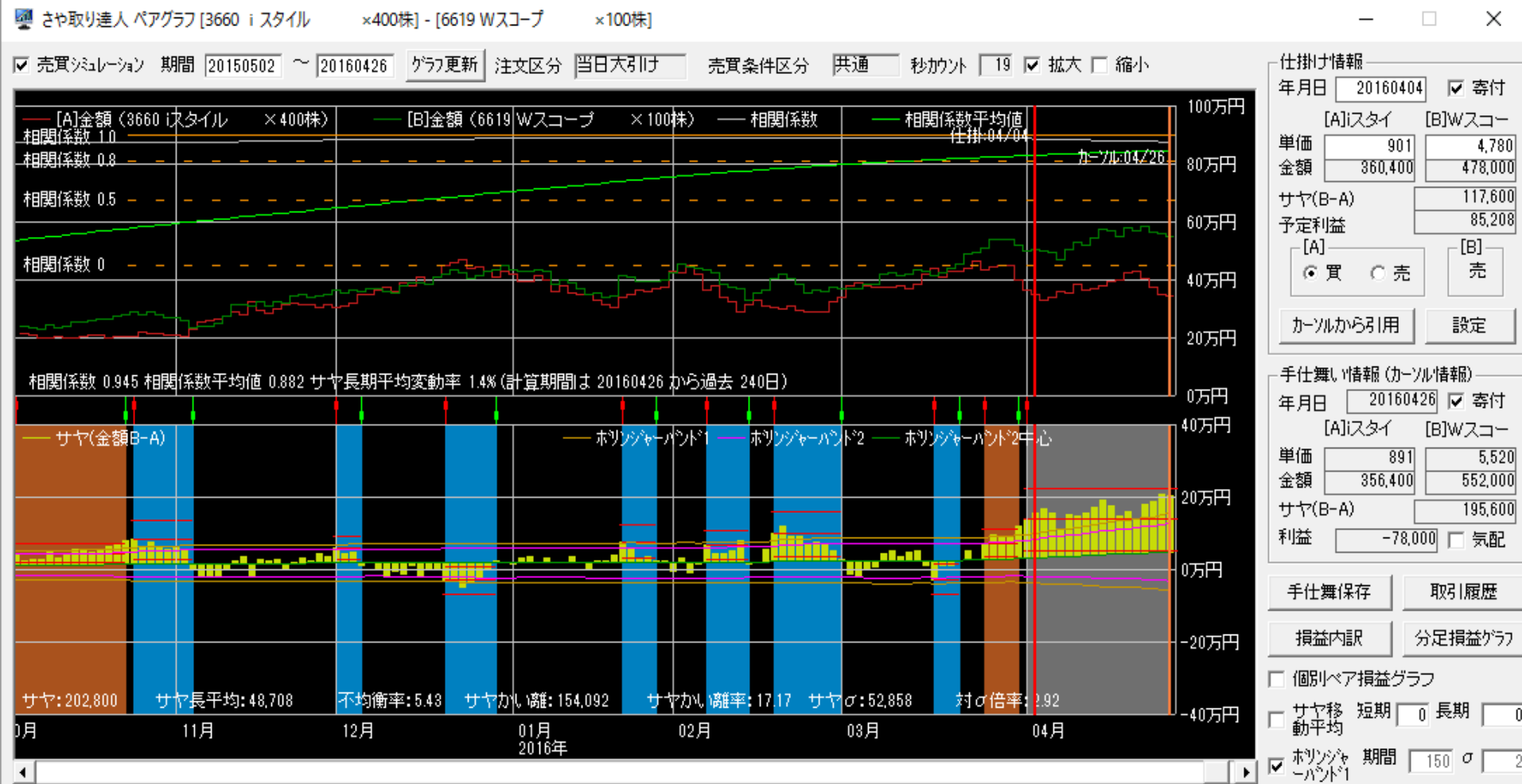

8795 T&DH × 1570 日経レバ

仕掛け時の相関係数:0.971 対σ倍率:2.85 9勝1敗

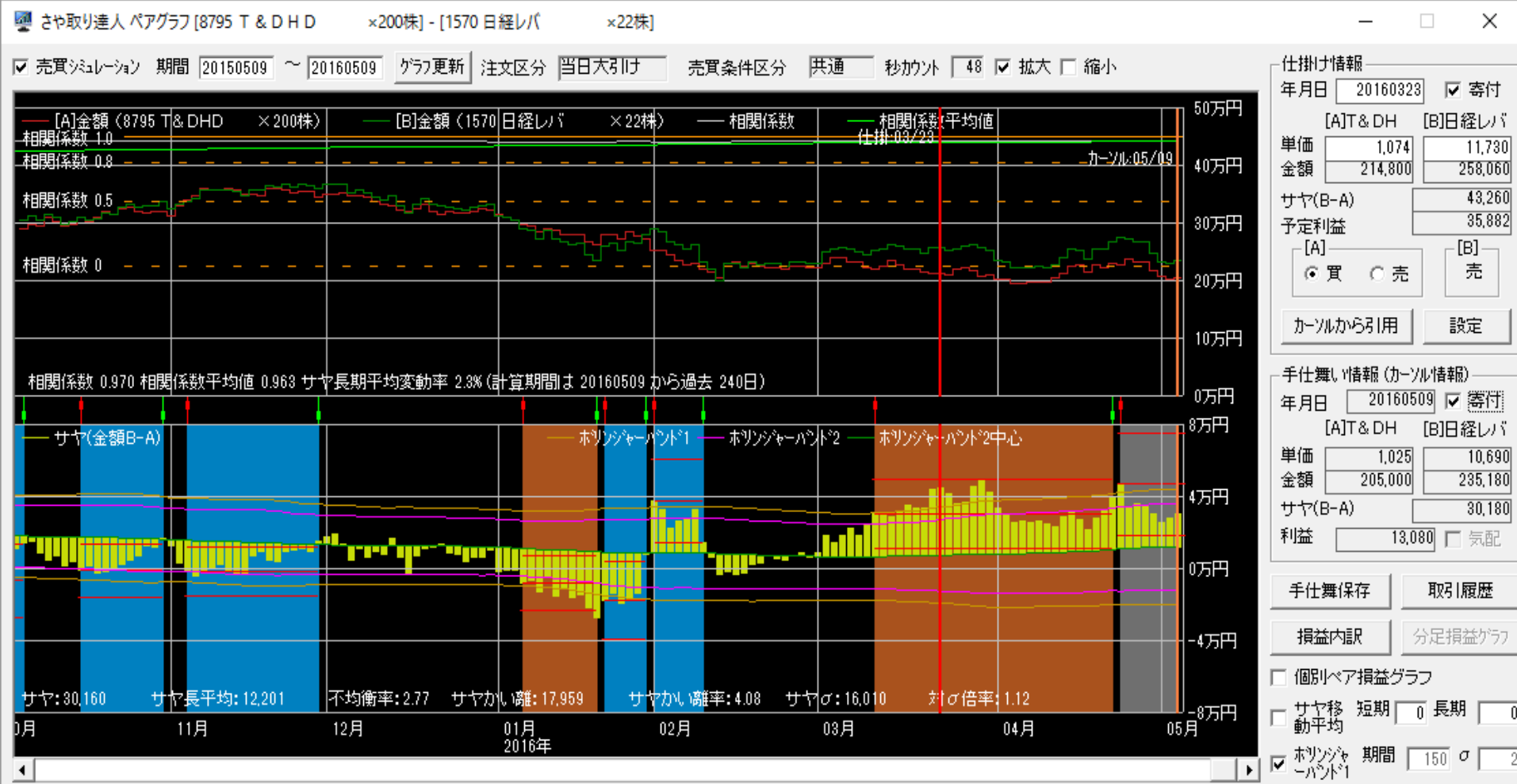

9432NTT × 2579 コカウエ

仕掛け時の相関係数:0.864 対σ倍率:2.86 10勝1敗

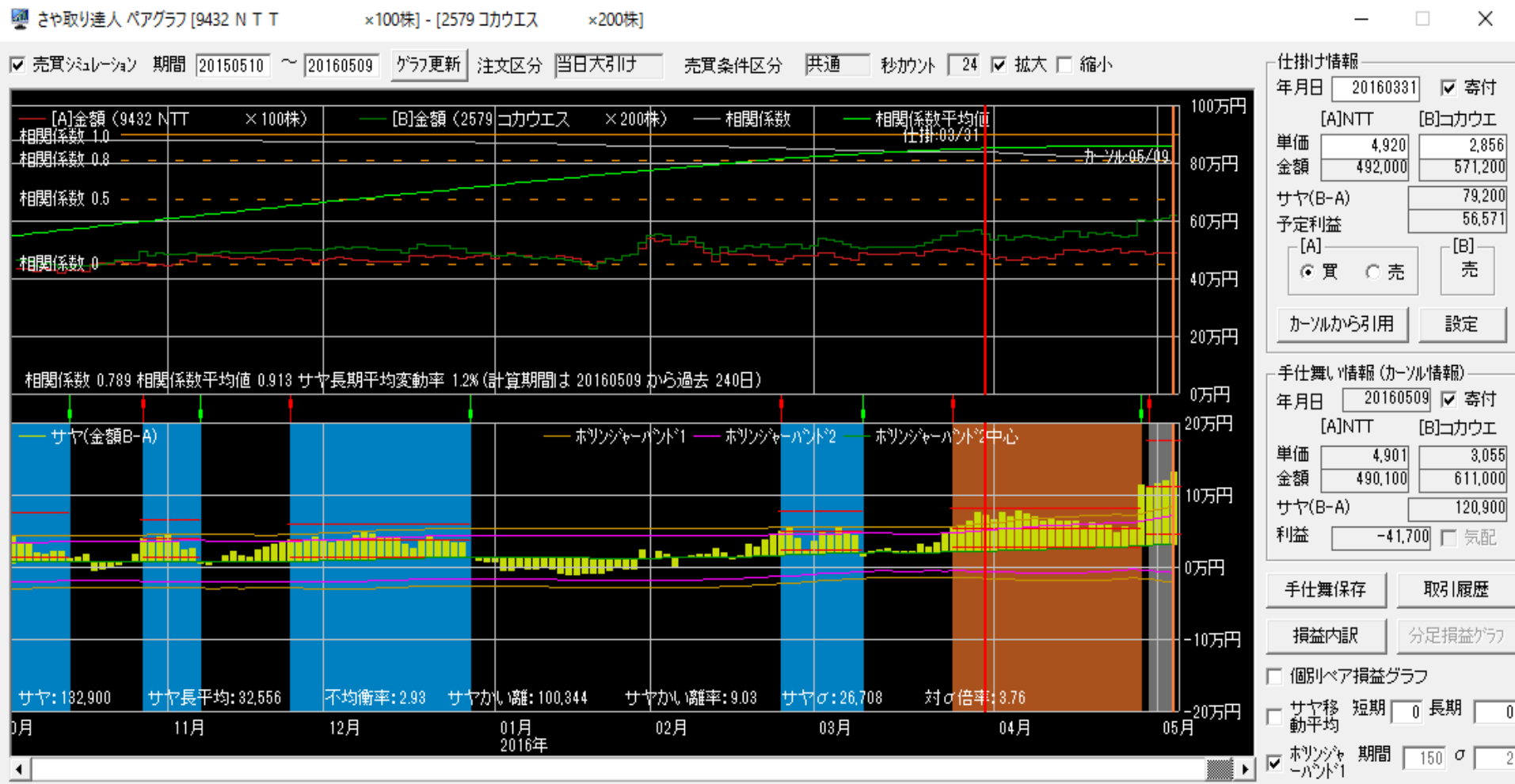

7004 日立造 × 3109 シキボウ

仕掛け時の相関係数:0.913 対σ倍率:3.20 9勝1敗

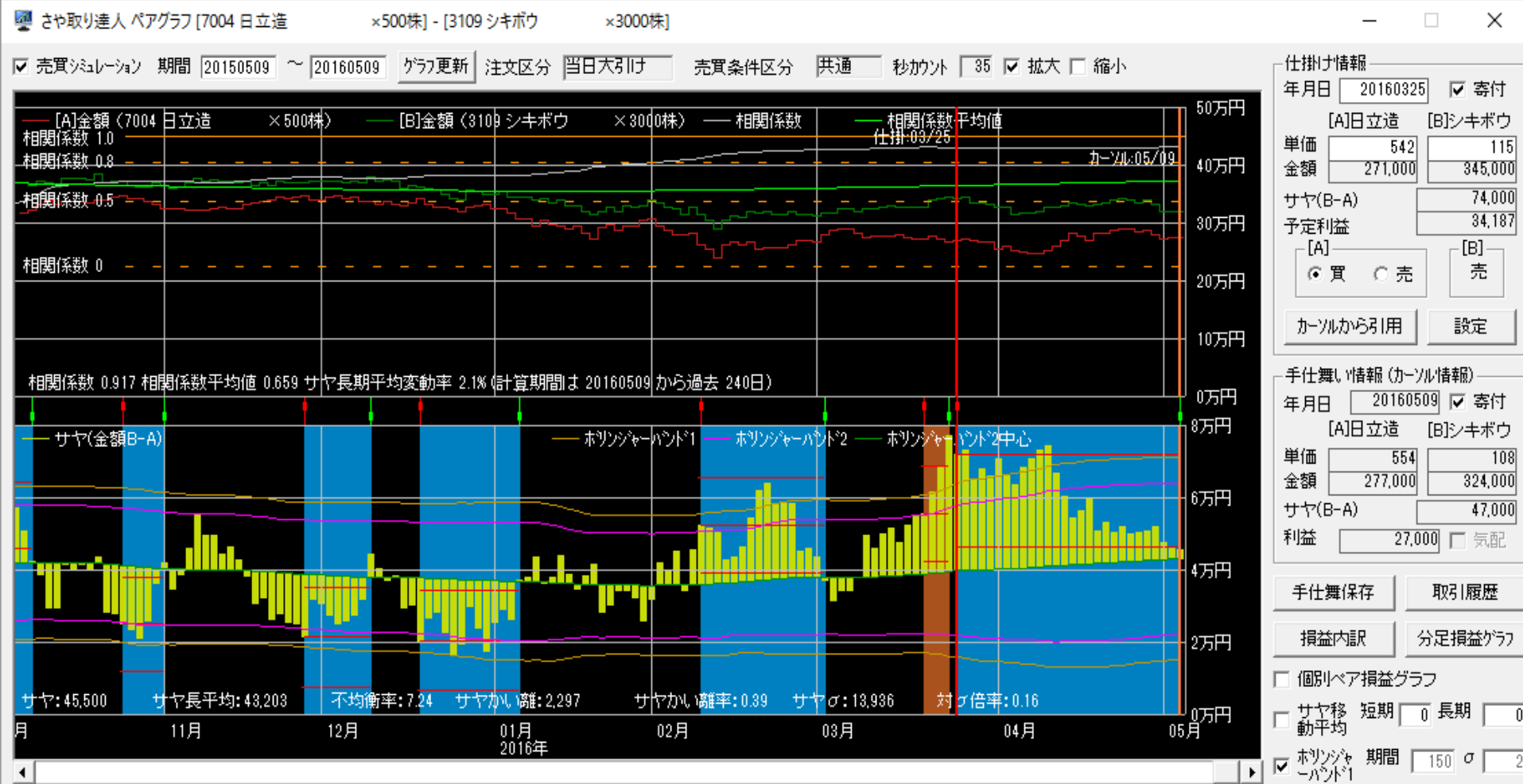

7261 マツダ × 6756 日立国際

仕掛け時の相関係数:0.938 対σ倍率:2.40 9勝1敗

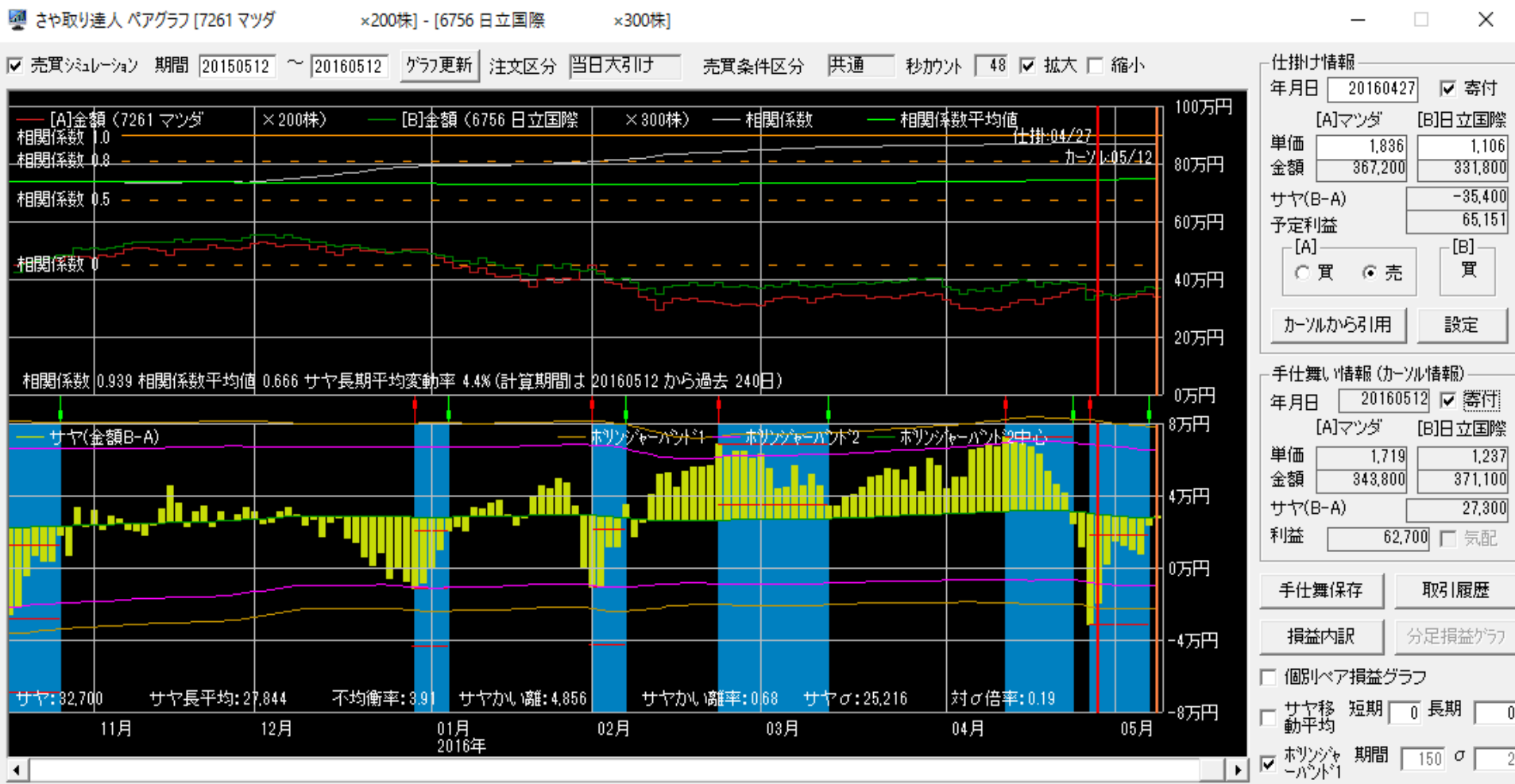

5019出光興産 × 9793 ダイセキ

仕掛け時の相関係数:0.941 対σ倍率:3.22 9勝1敗

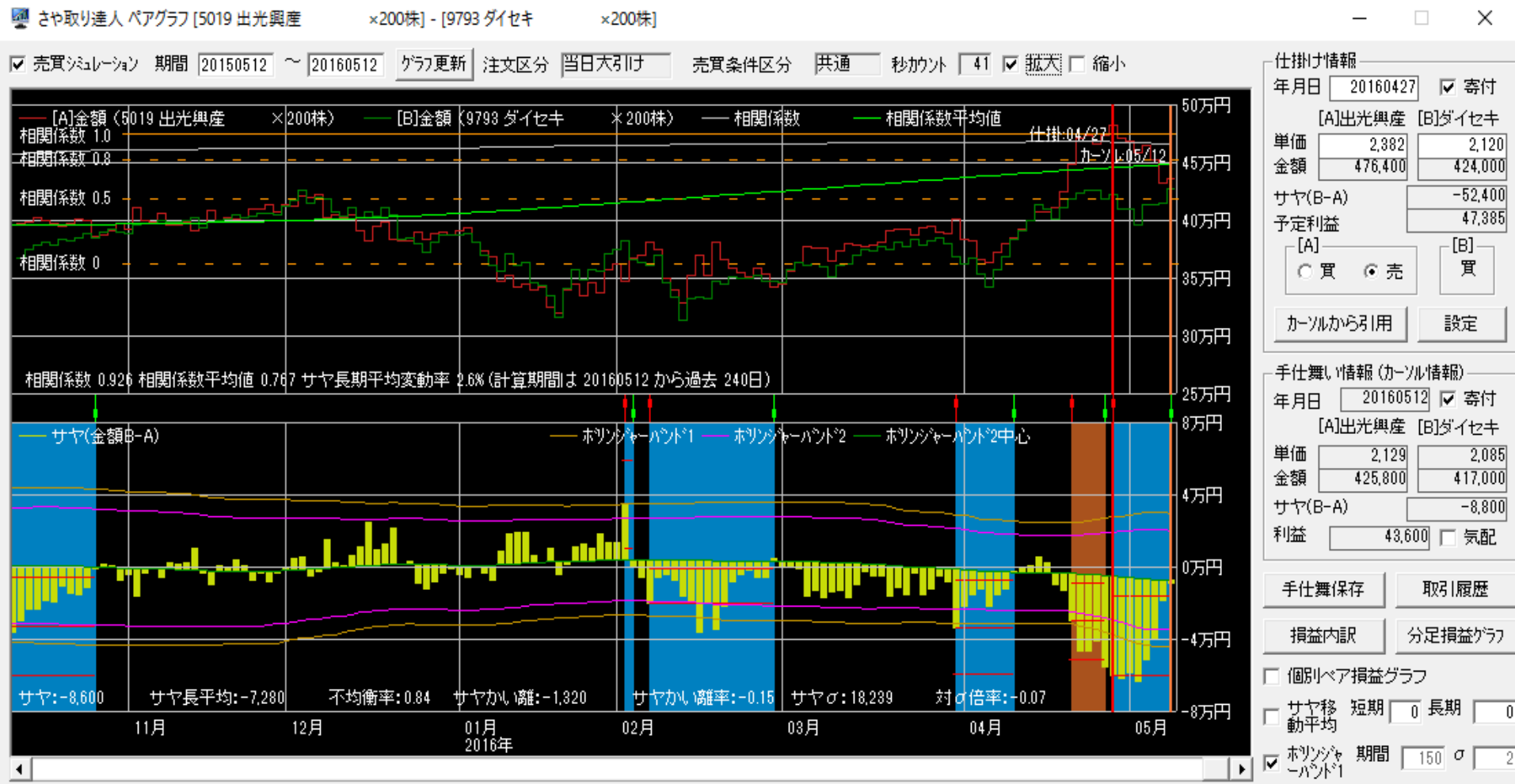

月別運用実績



2016	損益	損益率	勝敗	勝率	日数
1月	249,900円	8.33%	9勝1敗	90.0%	24.5日
2月	132,660円	4.42%	8勝4敗	66.7%	17.1日
3月	324,220円	10.81%	11勝1敗	91.7%	20.7日
4月	224,500円	7.48%	8勝2敗	80.0%	17.8日
合計	931,280円 (232,820円)	31.04% (7.76%)	36勝8敗	81.8%	20.0日

利益	1,246,880円	損	315,600円
-----------	------------	----------	----------

平均利益	平均損	平均損益	勝率	PF/POR	時給
34,636円	39,450円	21,165円	81.8%	3.95/0.88	69,863円

運用実績 (資金300万円 単利運用 寄成注文)

※手数料は考慮していません

取引履歴

表示期間(手仕舞日) 20150514 ~ 20160514 更新 削除 修正 リスト印刷

No.	仕掛日	手仕舞日	経過日数	市場	コード	銘柄	株数	売買	仕掛単価	手仕舞単価	単価比較	仕掛金額	手仕舞金額	個別損益	合計損益	仕掛金額計	利益率	仕掛サヤ	手仕舞サヤ	インデックス
120	20160404	20160418	11	東1	4208	宇部興	1,000	買	188	204	16	188,000	204,000	16,000	23,400	397,800	5.88	21,800	-1,600	499
				東1	7994	岡村製	200	売	1,049	1,012	-37	209,800	202,400	7,400						499
121	20160413	20160425	9	東1	4544	みらかHD	100	売	4,660	4,915	255	466,000	491,500	-25,500	45,600	898,300	5.08	-33,700	11,900	500
				東1	4185	JSR	300	買	1,441	1,678	237	432,300	503,400	71,100						500
122	20160316	20160426	29	東1	9412	スカパーJ	500	買	654	621	-33	327,000	310,500	-16,500	-29,700	701,000	-4.24	47,000	76,700	501
				東1	3295	Rヒュリック	2	売	187,000	193,600	6,600	374,000	387,200	-13,200						501
123	20160404	20160426	17	東1	3660	イスタイル	400	買	901	891	-10	360,400	356,400	-4,000	-78,000	838,400	-9.30	117,600	195,600	502
				東1	6619	Wスコープ	100	売	4,780	5,520	740	478,000	552,000	-74,000						502
124	20160323	20160509	30	東1	8795	T&DHD	200	買	1,074	1,025	-49	214,800	205,000	-9,800	13,080	472,860	2.77	43,260	30,180	503
				東1	1570	日経レバ	22	売	11,730	10,690	-1,040	258,060	235,180	22,880						503
125	20160325	20160509	28	東1	7004	日立造	500	買	542	554	12	271,000	277,000	6,000	27,000	616,000	4.38	74,000	47,000	504
				東1	3109	シキボウ	3,000	売	115	108	-7	345,000	324,000	21,000						504
126	20160331	20160509	24	東1	9432	NTT	100	買	4,920	4,901	-19	492,000	490,100	-1,900	-41,700	1,063,200	-3.92	79,200	120,900	505
				東1	2579	コカウエス	200	売	2,856	3,055	199	571,200	611,000	-39,800						505
127	20160427	20160512	8	東1	7261	マンダ	200	売	1,836	1,719	-117	367,200	343,800	23,400	62,700	699,000	8.97	-35,400	27,300	506
				東1	6756	日立国際	300	買	1,106	1,237	131	331,800	371,100	39,300						506
128	20160427	20160512	8	東1	5019	出光興産	200	売	2,382	2,129	-253	476,400	425,800	50,600	43,600	900,400	4.84	-52,400	-8,800	507
				東1	9793	ダイセキ	200	買	2,120	2,085	-35	424,000	417,000	-7,000						507
129	20160405	仕掛け	25	東1	6902	デンソー	100	買	4,060	3,996	-64	406,000	399,600	-6,400	10,000	884,000	1.13	72,000	62,000	0
				東1	8012	長瀬産	400	売	1,195	1,154	-41	478,000	461,600	16,400						0
130	20160408	仕掛け	22	東1	4182	菱ガス化	1,000	買	544	597	53	544,000	597,000	53,000	33,000	1,276,000	2.59	188,000	155,000	0
				東1	3101	東洋結	4,000	売	183	188	5	732,000	752,000	-20,000						0
131	20160408	仕掛け	22	東1	2181	テンプHD	200	売	1,615	1,658	43	323,000	331,600	-8,600	-12,600	606,500	-2.08	-39,500	-52,100	0
				東1	8185	テヨダ	100	買	2,835	2,795	-40	283,500	279,500	-4,000						0
132	20160419	仕掛け	15	東1	3291	飯田GHD	200	買	2,142	2,177	35	428,400	435,400	7,000	13,000	982,800	1.32	126,000	113,000	0
				東1	7516	コーナン商	300	売	1,848	1,828	-20	554,400	548,400	6,000						0
133	20160420	仕掛け	14	東1	6383	ダイフク	200	売	2,027	1,893	-134	405,400	378,600	26,800	9,300	815,400	1.14	4,600	13,900	0
				東1	7476	アズワン	100	買	4,100	3,925	-175	410,000	392,500	-17,500						0
134	20160506	仕掛け	6	東1	6268	ナブテスコ	100	売	2,616	2,567	-49	261,600	256,700	4,900	100	476,100	0.02	-47,100	-47,000	0
				東1	6481	THK	100	買	2,145	2,097	-48	214,500	209,700	-4,800						0

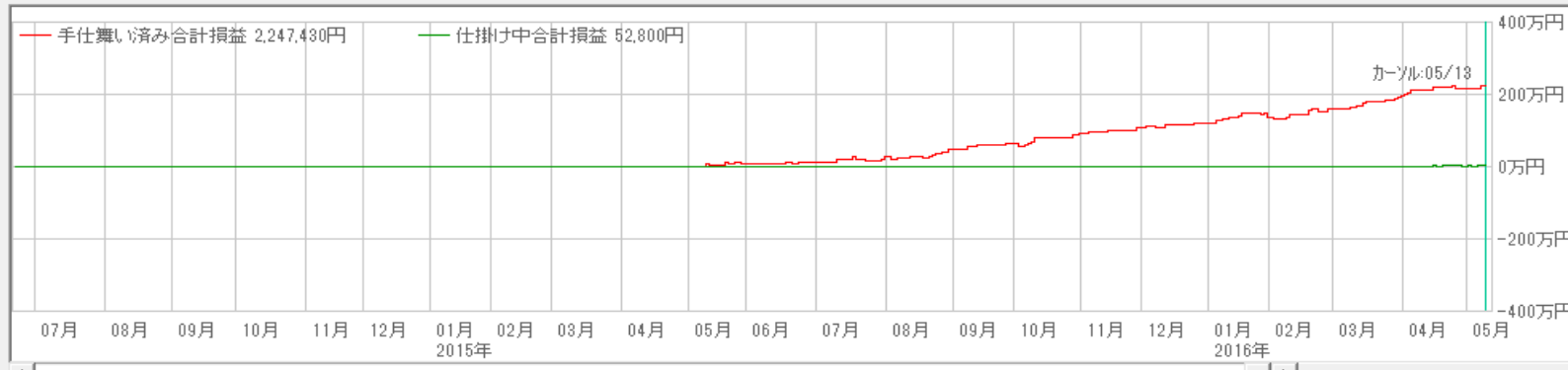

拡大 縮小

表示区分
 両方
 手仕舞い済みのペア
 仕掛け中のペア

表示順
 仕掛日 合計損益
 手仕舞日 仕掛金額
 経過日数 利益率
 Aコード
 Bコード

ルーティンワーク

毎日サヤチャートを
チェックして、**トレード**
センスを磨いて下さい。



仕掛けのコツ

サヤチャートからサヤの動き（開閉周期と変動幅）を読み取り仕掛けポイントを掴んでください。

投資の掟

- 売買ルールを守る
- メンタルコントロールをする
- 資金管理

掟の大切さ

どんなに素晴らしい
投資法でも、「投資
の掟」を守らなけれ
ば、うまく機能しま
せん。

注意点

仕掛けが早く、損切りが
できないと負けパターン
になります。

どんな局面でも、焦らず
ルールを守ってトレード
しましょう。