

さや取り達人実践セミナー

2016年4月16日

【内容】

- 市況解説
- 弊社取引実績
- 実践さや取り達人
- 投資の掟
- 注意事項



日経平均(1年)

日足



(c)Quants Research Inc.

日経平均(3ヶ月)

日足

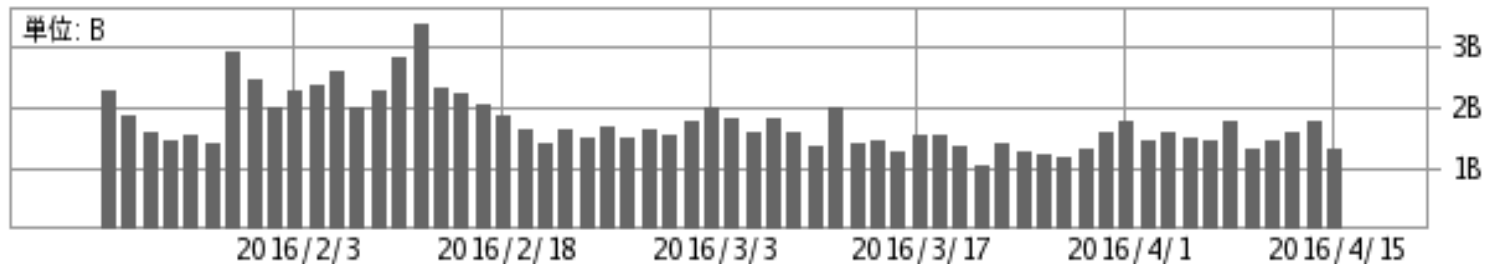
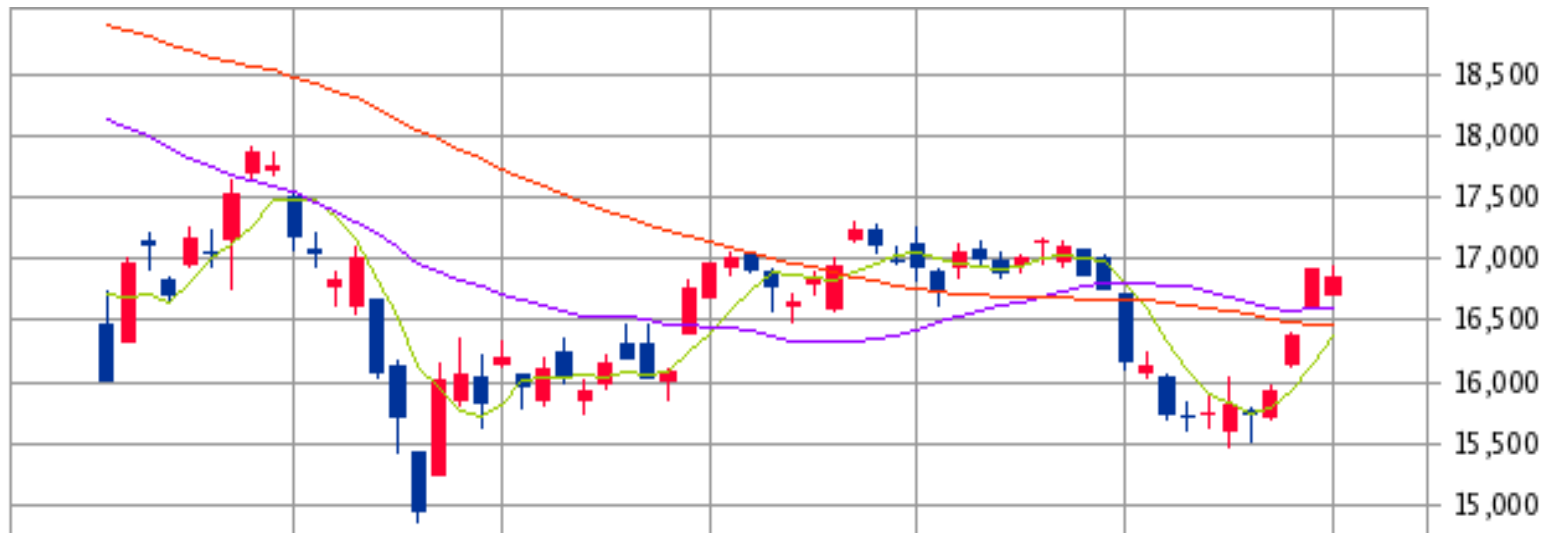

上段: — 単純移動平均(5) — 単純移動平均(25) — 単純移動平均(50)

下段: — 出来高 単位:(B株/口/枚)

日経平均(1ヶ月)

日足

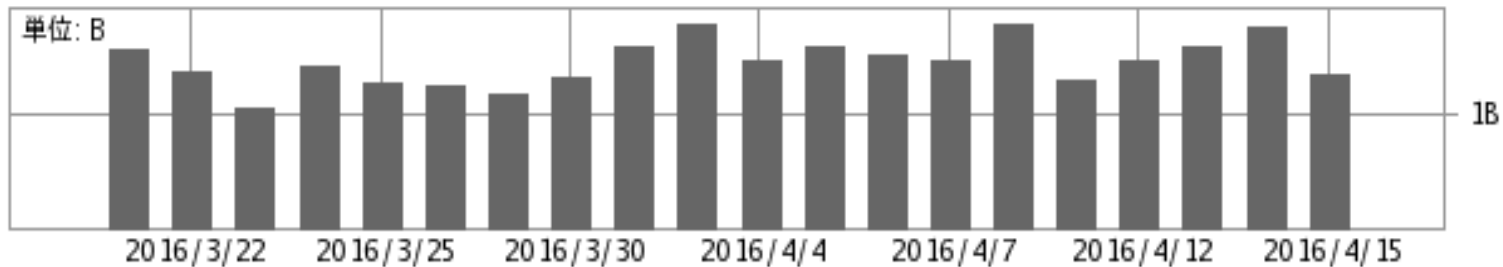
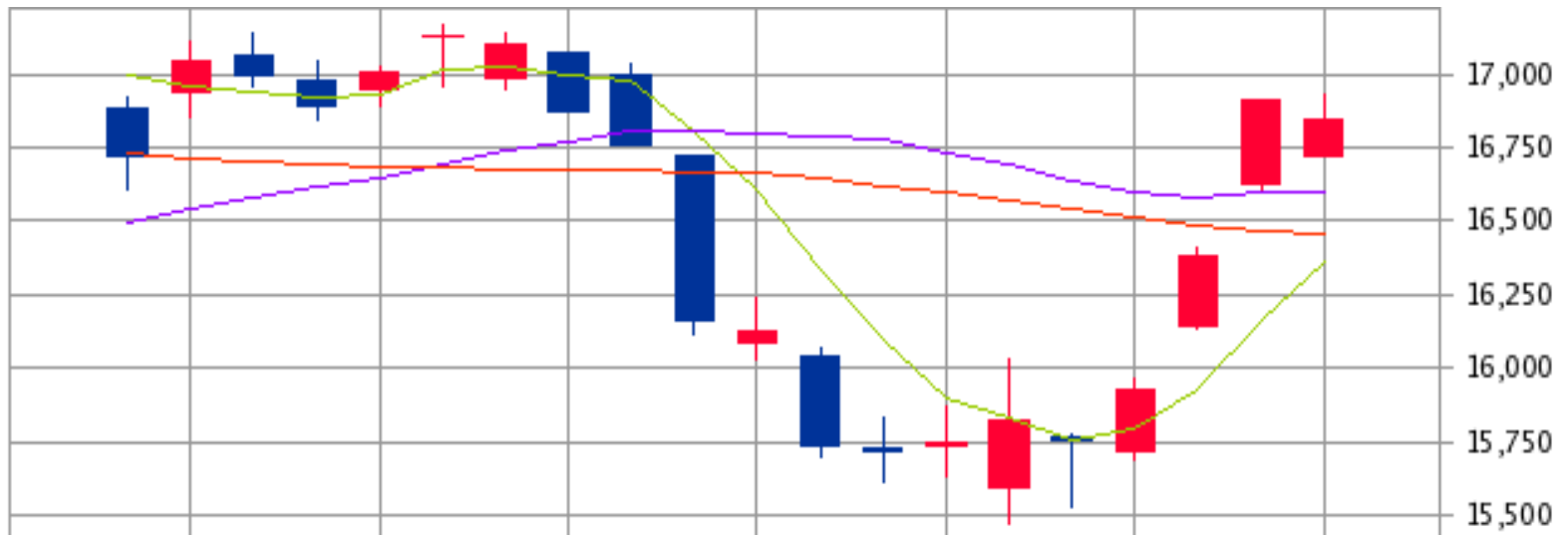

上段: — 単純移動平均(5) — 単純移動平均(25) — 単純移動平均(50)

下段: — 出来高 単位:(B株/口/枚)

(c)Quants Research Inc.

市況解説

- 原油
- 為替
- 需給関係
- 企業業績

日経平均は往って来いの展開でしたが16.2%のプラスになりました。
上下どちらに動いても利益獲得の機会があることに優位性を感じます。

手仕舞済み (資金300万円 単利運用 寄成注文)

※手数料は考慮していません

取引履歴

表示期間(手仕舞日) 20150415 ~ 20160415 更新 削除 修正 リスト印刷

No.	仕掛日	手仕舞日	経過日数	市場	コード	銘柄	株数	売買	仕掛単価	手仕舞単価	単価比較	仕掛金額	手仕舞金額	個別損益	合計損益	仕掛金額計	利益率	仕掛サヤ	手仕舞サヤ	インデックス
114	20160202	20160315	30	東1	8630	損保JNK	100	売	3,605	3,331	-274	360,500	333,100	27,400	23,900	650,000	3.68	-71,000	-47,100	484
				東1	8306	三菱UFJ	500	買	579	572	-7	289,500	286,000	-3,500						484
115	20160202	20160315	30	東1	8358	スルガ銀	100	買	1,958	1,994	36	195,800	199,400	3,600	9,620	449,480	2.14	57,880	48,260	485
				東1	1321	225投信	14	売	18,120	17,690	-430	253,680	247,660	6,020						485
116	20160304	20160315	8	東1	4732	USS	200	買	1,872	1,800	-72	374,400	360,000	14,400	41,900	762,400	5.50	13,600	55,500	486
				東1	1414	ショボンド	100	買	3,880	4,155	275	388,000	415,500	27,500						486
117	20160215	20160316	23	東1	9433	KDDI	100	買	2,799	3,032	233	279,900	303,200	23,300	24,900	536,900	4.64	-22,900	-47,800	487
				東1	9437	ドコモ	100	売	2,570	2,554	-16	257,000	255,400	1,600						487
118	20160210	20160324	30	東1	8086	ニッポ	200	買	1,059	1,070	11	211,800	214,000	2,200	-1,700	402,600	-0.42	-21,000	-19,300	488
				東1	9832	オトハウス	100	売	1,908	1,947	39	190,800	194,700	-3,900						488
119	20160301	20160325	18	東1	3279	RAPI	1	売	596,000	573,000	-23,000	596,000	573,000	23,000	41,600	1,110,400	3.75	-81,600	-40,000	489
				東1	8953	Rリテール	2	買	257,200	266,500	9,300	514,400	533,000	18,600						489
120	20160216	20160329	30	東1	8697	JPX	200	売	1,656	1,790	134	331,200	358,000	-26,800	23,200	560,800	4.14	-101,600	-78,400	490
				東1	9449	GMO	200	買	1,148	1,398	250	229,600	279,600	50,000						490
121	20160217	20160330	30	東1	7269	スズキ	100	買	2,853	3,060	207	285,300	306,000	20,700	2,700	585,400	0.46	14,800	12,100	491
				東1	8725	MS&AD	100	売	3,001	3,181	180	300,100	318,100	-18,000						491
122	20160322	20160331	8	東1	9719	SCSK	100	買	4,175	4,540	365	417,500	454,000	36,500	58,100	819,700	7.09	-15,300	-73,400	492
				東1	2681	ゲオHD	200	売	2,011	1,903	-108	402,200	380,600	21,600						492
123	20160323	20160401	8	東1	8960	Rユナイテ	3	売	187,500	181,100	-6,400	562,500	543,300	19,200	53,700	1,062,000	5.06	-63,000	-9,300	493
				東1	8964	Rフロンテ	1	買	499,500	534,000	34,500	499,500	534,000	34,500						493
124	20160222	20160404	30	東1	1802	大林組	300	買	967	1,080	113	290,100	324,000	33,900	11,900	597,600	1.99	17,400	5,500	494
				東1	7951	ヤマハ	100	売	3,075	3,295	220	307,500	329,500	-22,000						494
125	20160304	20160405	22	東1	4321	ケネディX	1,100	売	486	467	-19	534,600	513,700	20,900	66,900	988,600	6.77	-80,600	-13,700	495
				東1	3263	R大和ハウ	1	買	454,000	500,000	46,000	454,000	500,000	46,000						495
126	20160309	20160406	20	東1	2181	テンブHD	200	買	1,367	1,589	222	273,400	317,800	44,400	51,600	560,600	9.20	13,800	-37,800	496
				東1	9039	サカイ引越	100	売	2,872	2,800	-72	287,200	280,000	7,200						496
127	20160308	20160408	23	東1	5703	日軽金HD	1,500	売	193	168	-25	289,500	252,000	37,500	27,700	546,100	5.07	-32,900	-5,200	497
				東1	1911	住友林	200	買	1,283	1,234	-49	256,600	246,800	-9,800						497
128	20160405	20160415	9	東1	6305	日立建	200	買	1,677	1,895	218	335,400	379,000	43,600	51,400	768,900	6.68	98,100	46,700	498
				東1	3292	Rイオン	3	売	144,500	141,900	-2,600	433,500	425,700	7,800						498

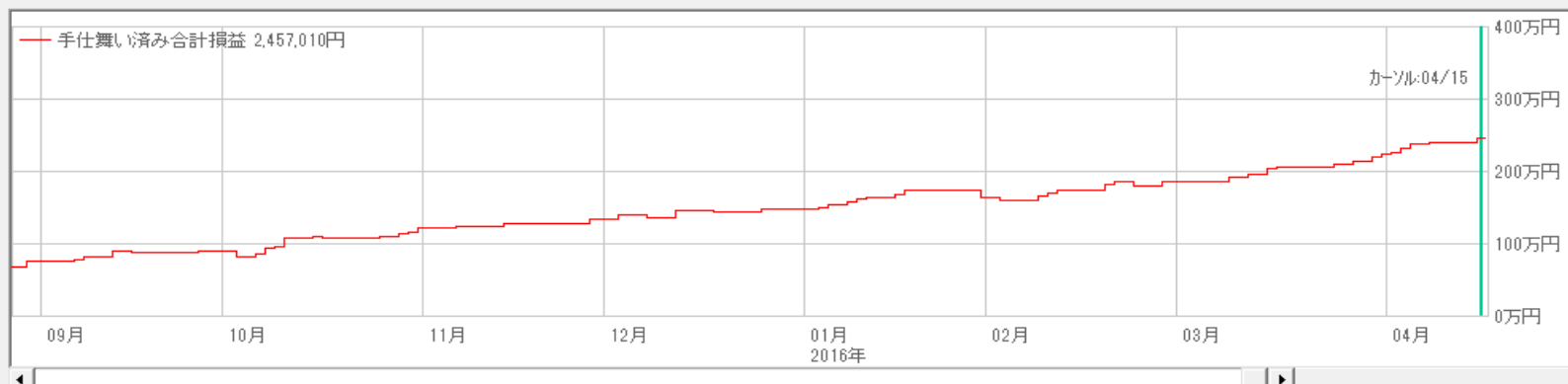

拡大 縮小

表示区分

- 両方
- 手仕舞い済みのペア
- 仕掛け中のペア

表示順

- 仕掛日
- 合計損益
- 手仕舞日
- 仕掛金額
- 経過日数
- 利益率
- Aコード
- Bコード

8697 JPX × 9449 GMO

仕掛け時の相関係数:0.853 対σ倍率:3.63 11勝3敗

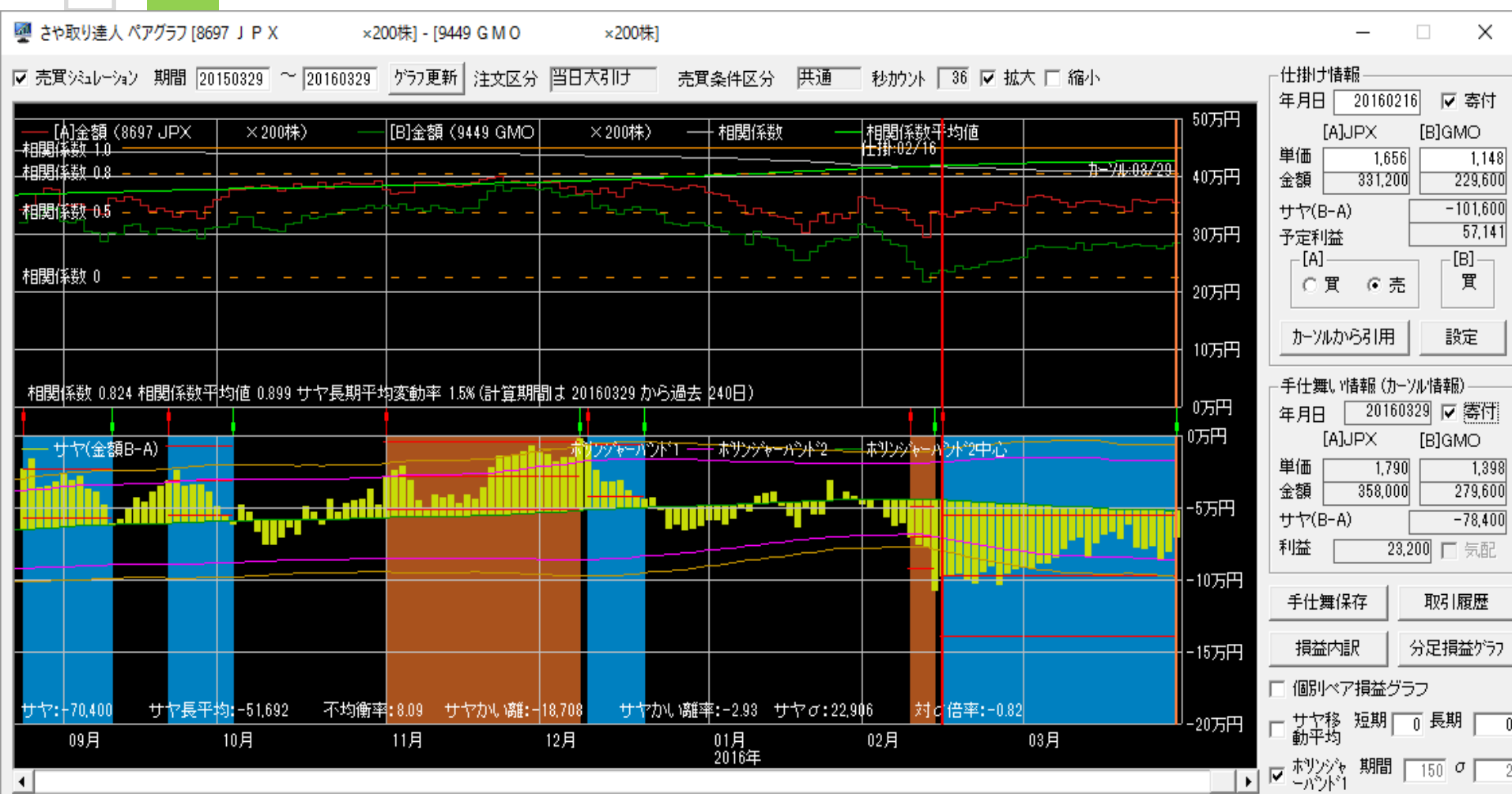

7269 スズキ × 8725 MS&AD

仕掛け時の相関係数:0.912 対σ倍率:3.16 9勝2敗

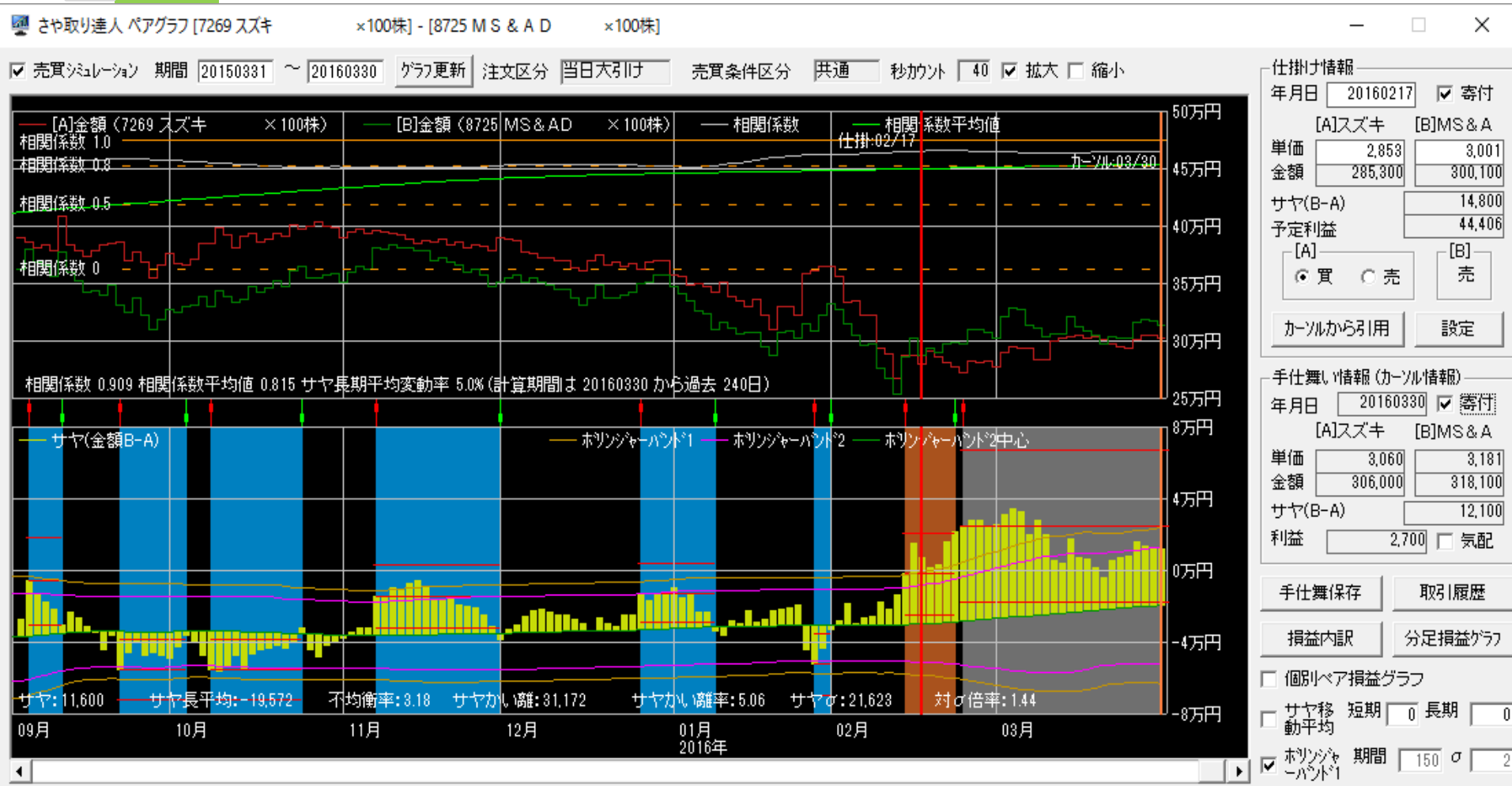

9719 SCSK × 2681 ゲオHD

仕掛け時の相関係数:0.882 対σ倍率:2.75 9勝2敗



8960 Rユナイテ × 8964 Rフロンテ

仕掛け時の相関係数:0.917 対σ倍率:3.31 7勝2敗

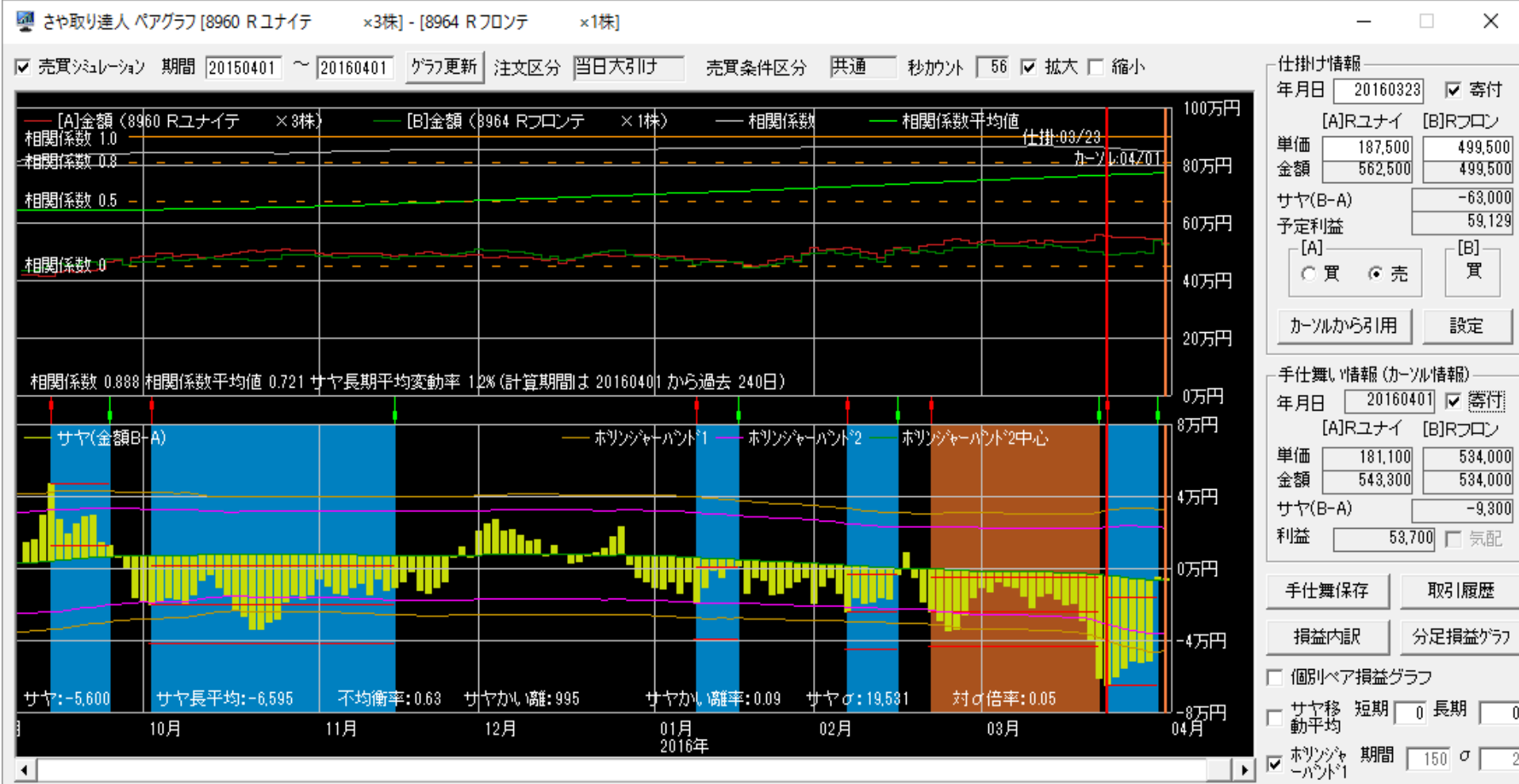

1802 大林組 × 7951 ヤマハ

仕掛け時の相関係数:0.885 対σ倍率:2.57 10勝1敗

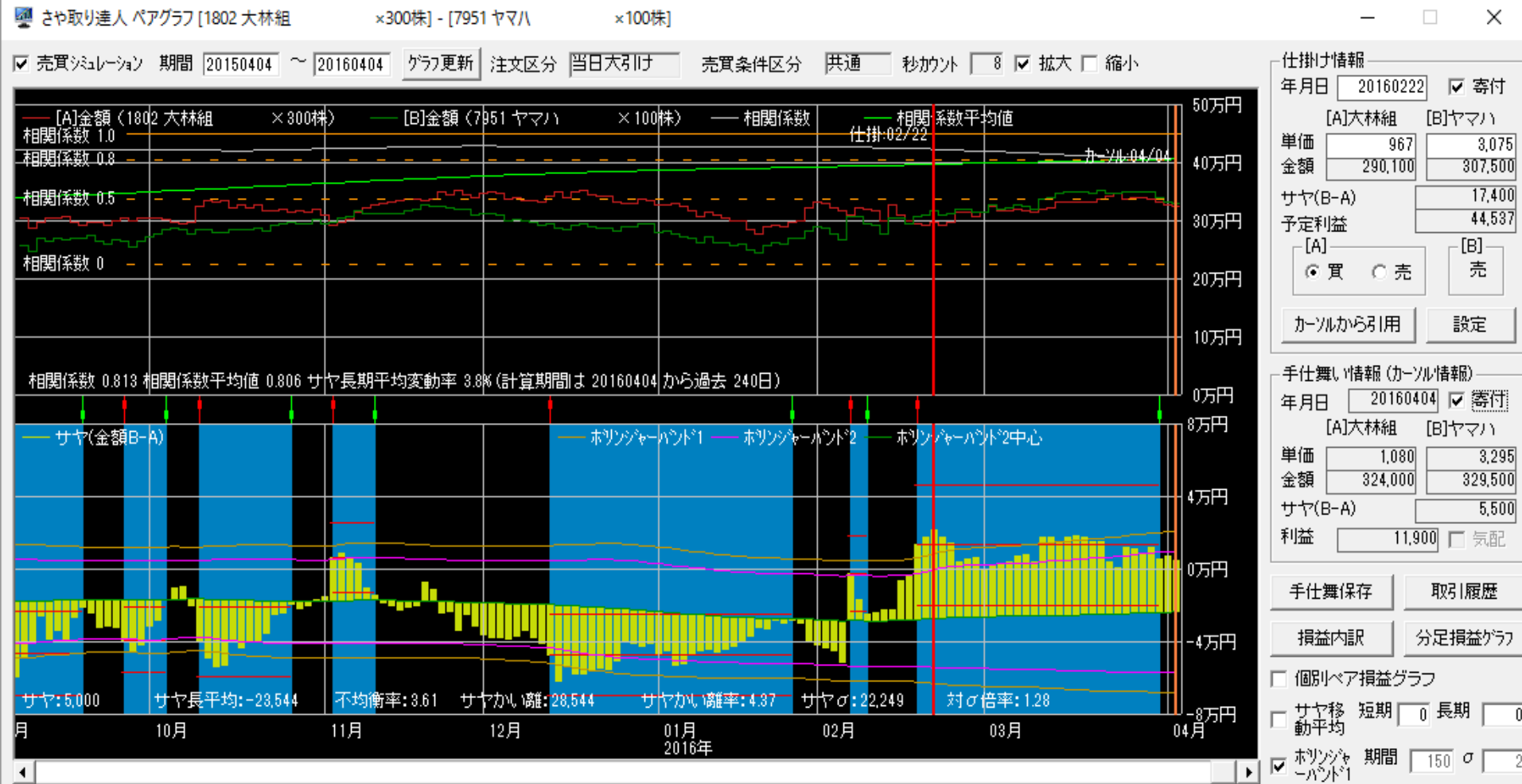

4321 ケネディ × × 3263 R大和ハウ

仕掛け時の相関係数:0.877 対σ倍率:2.56 8勝1敗

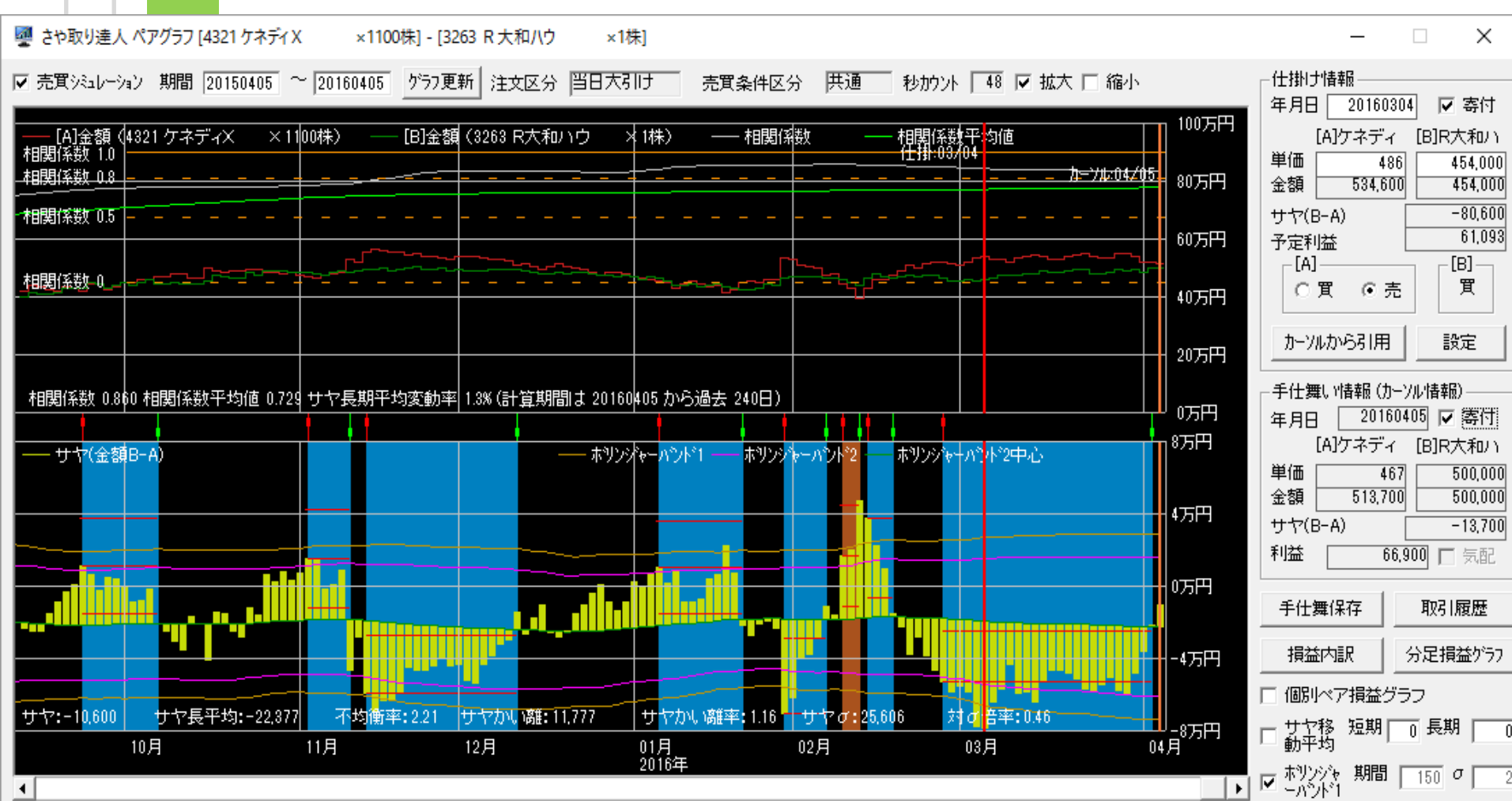

2181 テンプH × 9039 サカイ引越

仕掛け時の相関係数:0.927 対σ倍率:3.36 10勝2敗



5703 日軽金H × 1911 住友林

仕掛け時の相関係数:0.897 対σ倍率:2.80 10勝1敗

さや取り達人 バイグラフ [5703 日軽金H D ×1500株] - [1911 住友林 ×200株]

売買シミュレーション 期間 20150408 ~ 20160408 注文区分 売買条件区分 秒カウント 拡大 縮小

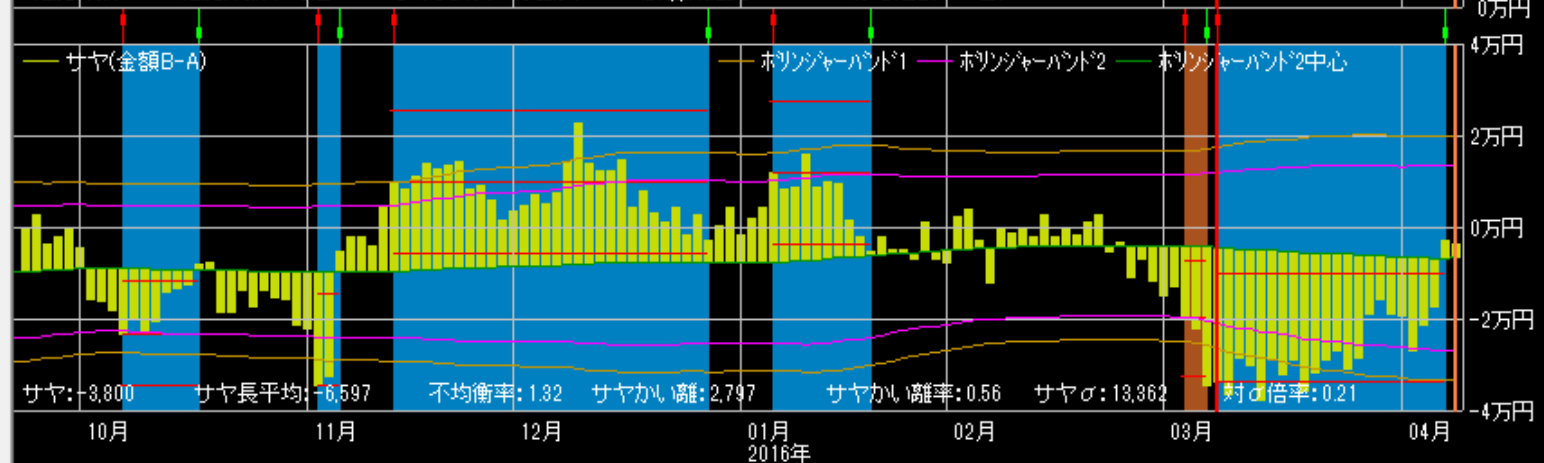
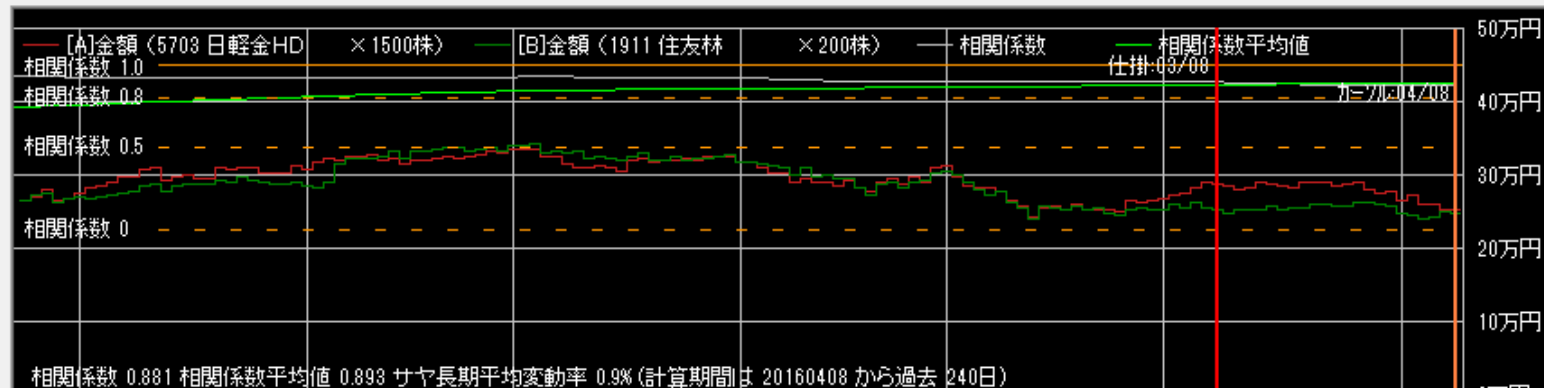

仕掛け情報

年月日 寄付

[A]日軽金H	[B]住友林
単価 193	1,283
金額 289,500	256,600
サヤ(B-A)	-32,900
予定利益	28,558

買 売 買

手仕舞い情報 (カーソル情報)

年月日 寄付

[A]日軽金H	[B]住友林
単価 168	1,234
金額 252,000	246,800
サヤ(B-A)	-5,200
利益 27,700	<input type="checkbox"/> 気配

個別ペア損益グラフ

サヤ移動平均 短期 長期

ホリゾンタルバンド1 期間 σ

6305 日立建 × 3292 Rイオン

仕掛け時の相関係数:0.925 対σ倍率:2.82 9勝1敗

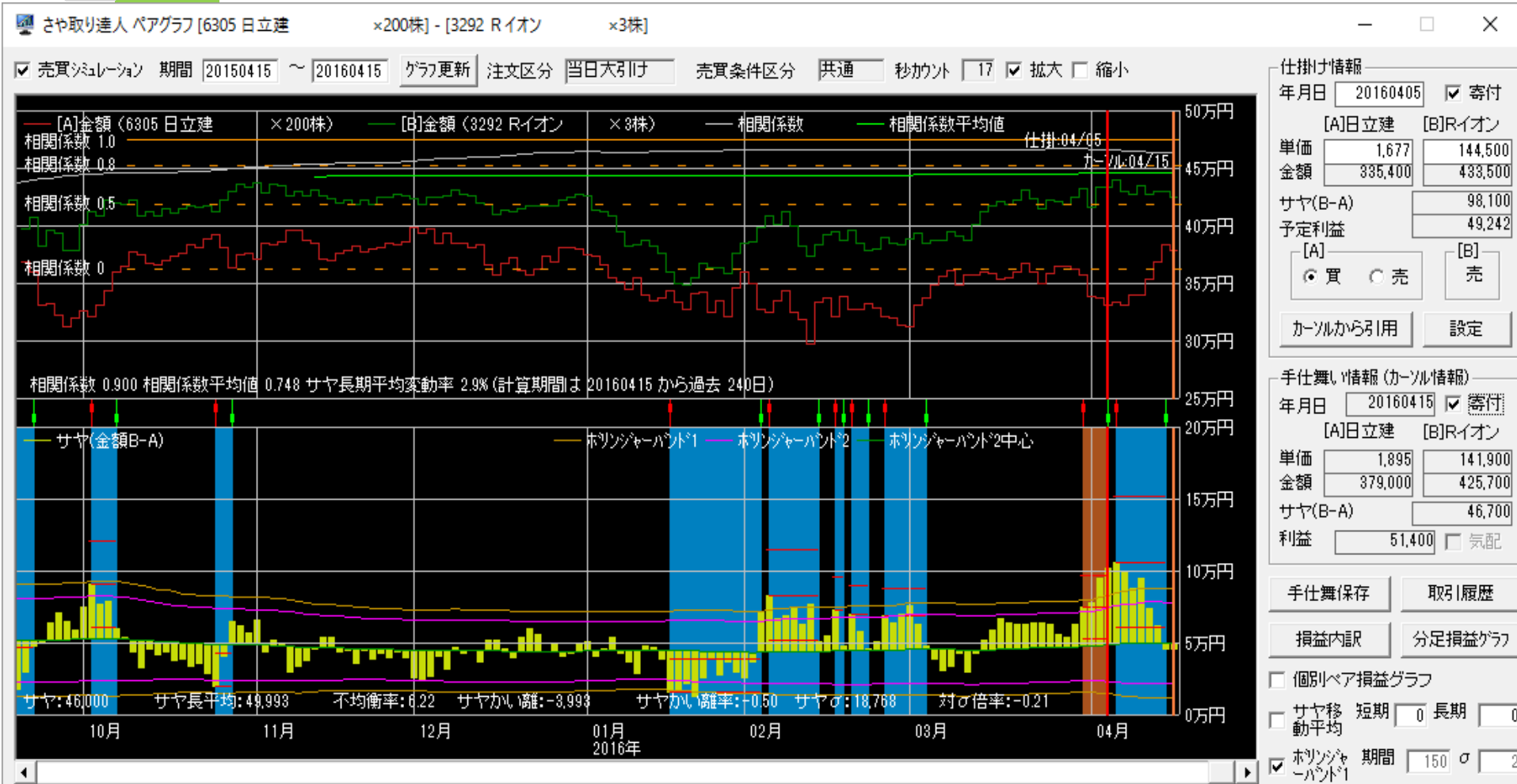

月別運用実績

2016	損益	損益率	勝敗	勝率	日数
1月	249,900円	8.33%	9勝1敗	90.0%	24.5日
2月	132,660円	4.42%	8勝4敗	66.7%	17.1日
3月	324,220円	10.81%	11勝1敗	91.7%	20.7日
合計	706,780円 (235,593円)	23.56% (7.85%)	28勝6敗	82.4%	20.8日

利益	914,680円	損	207,900円
-----------	----------	----------	----------

平均利益	平均損	平均損益	勝率	PF/POR	時給
32,667円	34,650円	20,788円	82.4%	4.40/0.94	70,678円

仕掛け

(資金300万円 単利運用 寄成注文)

※手数料は考慮していません

取引履歴

表示期間(手仕舞日) 20150415 ~ 20160415

更新

削除

修正

リスト印刷

No.	仕掛日	手仕舞日	経過日数	市場	コード	銘柄	株数	売買	仕掛単価	手仕舞単価	単価比較	仕掛金額	手仕舞金額	個別損益	合計損益	仕掛金額計	利益率	仕掛サヤ	手仕舞サヤ	インデックス
1	20160316	仕掛け	22	東1	9412	スカパーJ	500	買	654	631	-23	327,000	315,500	-11,500	-3,500	701,000	-0.50	47,000	50,500	0
				東1	3295	Rヒュリック	2	売	187,000	183,000	-4,000	374,000	366,000	8,000						0
2	20160323	仕掛け	18	東1	8795	T&DHD	200	買	1,074	1,132	58	214,800	226,400	11,600	16,220	472,860	3.43	43,260	27,040	0
				東1	1570	日経レバ	22	売	11,730	11,520	-210	258,060	253,440	4,620						0
3	20160325	仕掛け	16	東1	7004	日立造	500	買	542	553	11	271,000	276,500	5,500	17,500	616,000	2.84	74,000	56,500	0
				東1	3109	シキボウ	3,000	売	115	111	-4	345,000	333,000	12,000						0
4	20160331	仕掛け	12	東1	9432	NTT	100	買	4,920	5,007	87	492,000	500,700	8,700	15,300	1,063,200	1.44	79,200	63,900	0
				東1	2579	コカウエス	200	売	2,856	2,823	-33	571,200	564,600	6,600						0
5	20160404	仕掛け	10	東1	3660	iスタイル	400	買	901	984	83	360,400	393,600	33,200	-57,800	838,400	-6.89	117,600	175,400	0
				東1	6619	Wスコープ	100	売	4,780	5,690	910	478,000	569,000	-91,000						0
6	20160404	仕掛け	10	東1	4208	宇部興	1,000	買	188	211	23	188,000	211,000	23,000	25,600	397,800	6.44	21,800	-3,800	0
				東1	7994	岡村製	200	売	1,049	1,036	-13	209,800	207,200	2,600						0
7	20160405	仕掛け	9	東1	6902	デンソー	100	買	4,060	4,286	226	406,000	428,600	22,600	-1,000	884,000	-0.11	72,000	73,000	0
				東1	8012	長瀬産	400	売	1,195	1,254	59	478,000	501,600	-23,600						0
8	20160408	仕掛け	6	東1	4182	菱ガス化	1,000	買	544	618	74	544,000	618,000	74,000	26,000	1,276,000	2.04	188,000	162,000	0
				東1	3101	東洋紡	4,000	売	183	195	12	732,000	780,000	-48,000						0
9	20160408	仕掛け	6	東1	2181	テンブHD	200	売	1,615	1,631	16	323,000	326,200	-3,200	6,700	606,500	1.10	-39,500	-32,800	0
				東1	8185	チヨダ	100	買	2,835	2,934	99	283,500	293,400	9,900						0
10	20160413	仕掛け	3	東1	4544	みらかHD	100	売	4,660	4,665	5	466,000	466,500	-500	32,800	898,300	3.65	-33,700	-900	0
				東1	4185	JSR	300	買	1,441	1,552	111	432,300	465,600	33,300						0

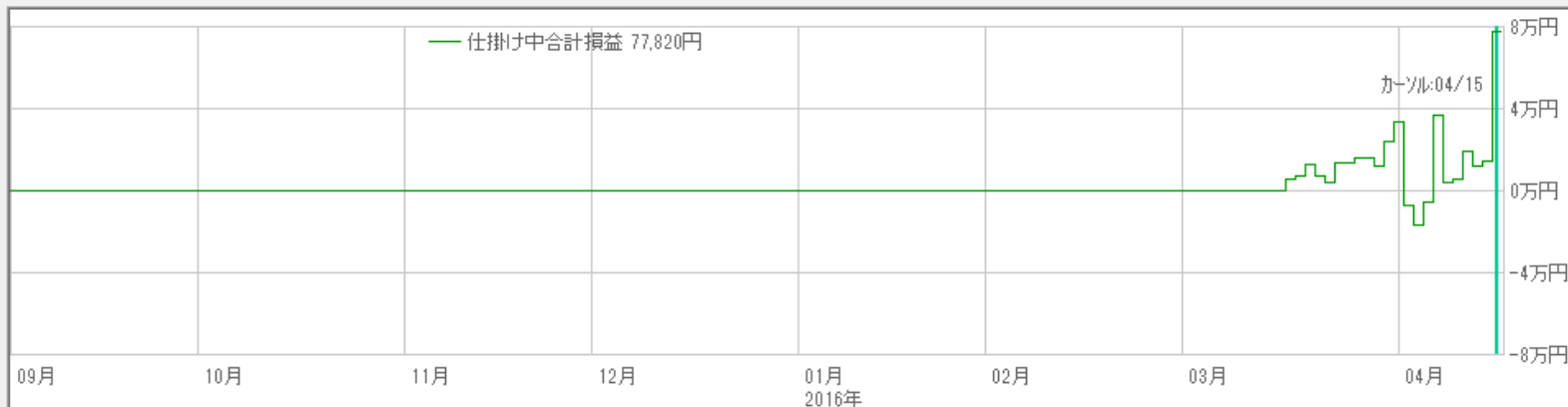

拡大 縮小

表示区分

- 両方
- 手仕舞い済みのペア
- 仕掛け中のペア

表示順

- 仕掛日
- 合計損益
- 手仕舞日
- 仕掛金額
- 経過日数
- 利益率
- Aコード
- Bコード

大数の法則

□

少ない試行回数では、確率通りになりませんが、試行回数を重ねれば重ねるほど、確率通りの結果が得られるようになるという科学的な根拠のある理論です。

決算について

決算等で、一気にサヤが閉じたり開いたりしますが結果は五分五分と考えています。
重要なのは、ルール通り仕掛け・手仕舞を繰り返して資金効率を高めることです。

ルーティンワーク

毎日サヤチャートを
チェックして、**トレード**
センスを磨いて下さい。



銘柄ペア選定

- 相関係数と勝数が大きく、サヤの動きが良いペアを選んで下さい。
- サヤ取りで一番重要なのは、サヤに一定の**開閉リズム**があることです。

お宝ペア

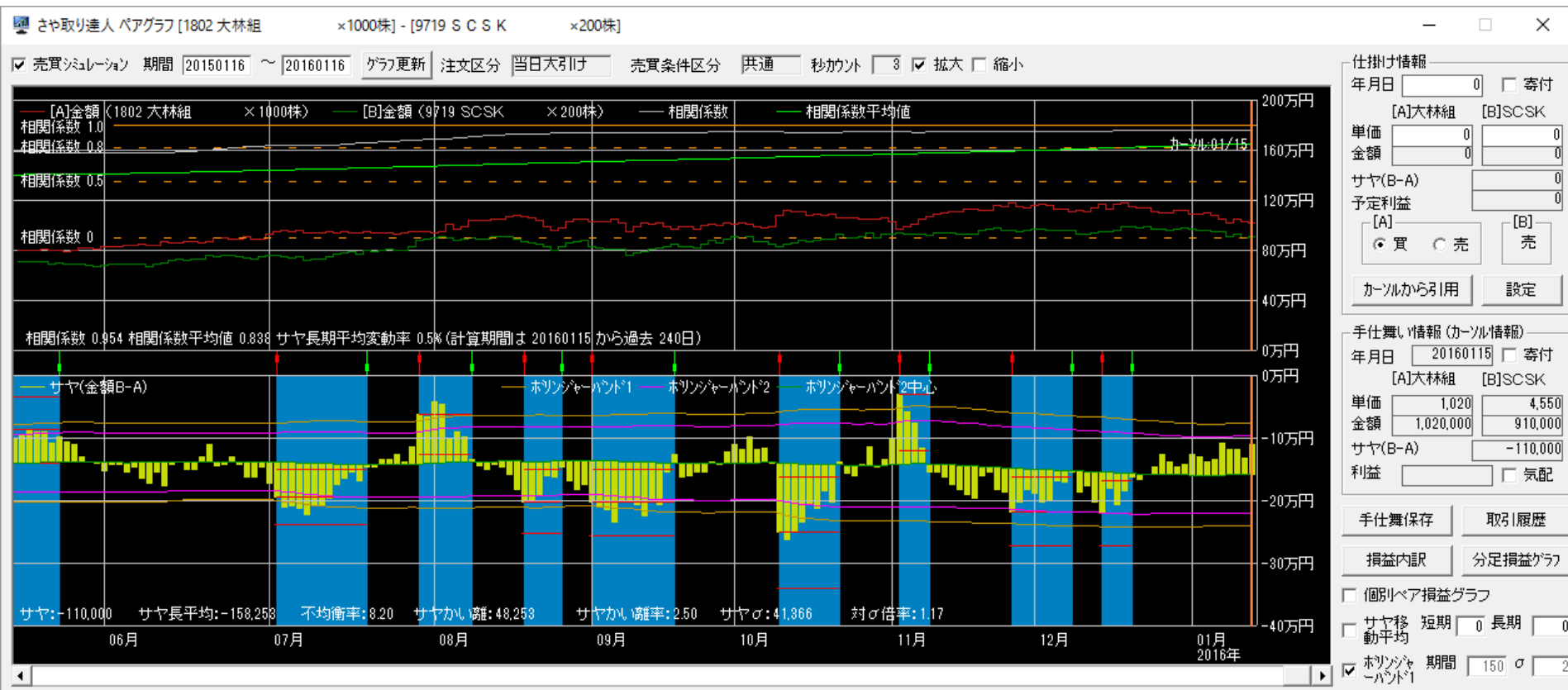

仕掛けのコツ

サヤチャートからサヤの動き（開閉周期と変動幅）を読み取り仕掛けポイントを掴んでください。

投資の掟

- 売買ルールを守る
- メンタルコントロール
をする
- 資金管理

掟の大切さ

どんなに素晴らしい
投資法でも、「投資
の掟」を守らなけれ
ば、うまく機能しま
せん。

売買ルール

- 銘柄ペア選定・売買ルール
- 売買ルールが一定でないと、結果が安定しない
- 自分に合った(性格・方針・資金量)ルール作り
- 期待値プラスのルールを見つけ出す
- 検証ができ、修正も可能
- 1回1回のトレード結果ではなくトータルの結果
- 目先の利益より、決めたルールを一貫して守る
- 取引マークは目安
- メンタルも安定する

仕掛け・手仕舞いルール

- 過去のかい離水準で仕掛ける。
- 手仕舞いマーク(損切り)から仕掛けペアを探す。
- 対σ倍率の大きいペアを狙う。(リスクもあるので注意)
- 手仕舞いの目安は予定利益の±50%～±100%で手仕舞を実行する。
- 手仕舞い期限は15日～40日位。

メンタルコントロール

- 感情(欲・恐怖・退屈等)は最大の敵
- ポーカーフェイス
- 命より大切な虎の子
- 資金豊富は有利
- 引きずらない
- 勇気と自信
- 平常心の状態
- ルールが守れる

メンタルルール

- 取引金額の小さいペア
- 損失を出しても痛くないロスカット金額を設定する
- 損失が出ることを含めルール
- ロスカット貧乏には注意
- エントリーのタイミングを修正
- **売買条件を厳しくする**

売買条件を厳しくすると

- 勝率が上がります
- 損切りが減ります
- 取引回数が少ない
- 取引マーク通りできる
- 超簡単にできる
- 面白くない
- 相関・膠着には注意

資金管理

- 利小損大にならないように
- 銘柄分散・時間分散・資金分散
- 取引金額、予定利益(サヤのかい離)の違いに注意
- ギャンブルではなくビジネスです

売買日記

- 「どの銘柄ペアに」
- 「どのタイミングでエントリーし」
- 「どのタイミングで手仕舞いしたのか」
- 「その結果はどうだったのか」
- 「そのときどんな考えで動いたのか」etc.

成績向上を目指して

無料サポート・
セミナー・情報を
有効活用してく
ださい

注意点

仕掛けが早く、損切りが
できないと負けパターン
になります。

焦らず、ルールを守って
トレードしましょう。

平常心

市場に翻弄されない
サヤ取り投資の本質
を理解し、トレードセン
スを磨き頑張って参り
ましょう。