

株式サヤ取り投資セミナー

【内容】

- なぜ資産運用が大切か
- 株の取引について
- 株式サヤ取り投資の概要
- サヤ取りの利点
- サヤ取りの問題点
- さや取り達人の概要
- さや取り達人の運用成績
- サヤ取りの注意点
- 質疑応答

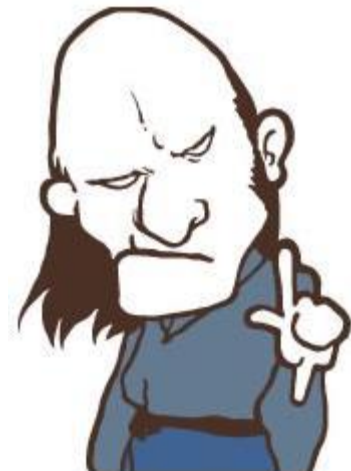

未曾有の時代

将来に備えて準備していますか

結婚費用

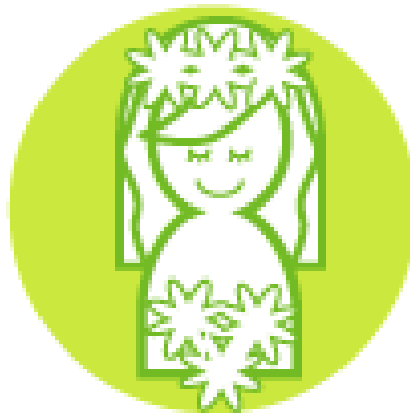

約 400 万円

婚約・結婚から
新婚旅行までにかかった総額

老後



約 2000 万円

年金支給時に
最低限準備して
おく貯蓄残高

住宅購入



建て売り住宅

約 3500 万円

マンション

約 3200 万円

少子高齢化

急速に進む少子高齢化

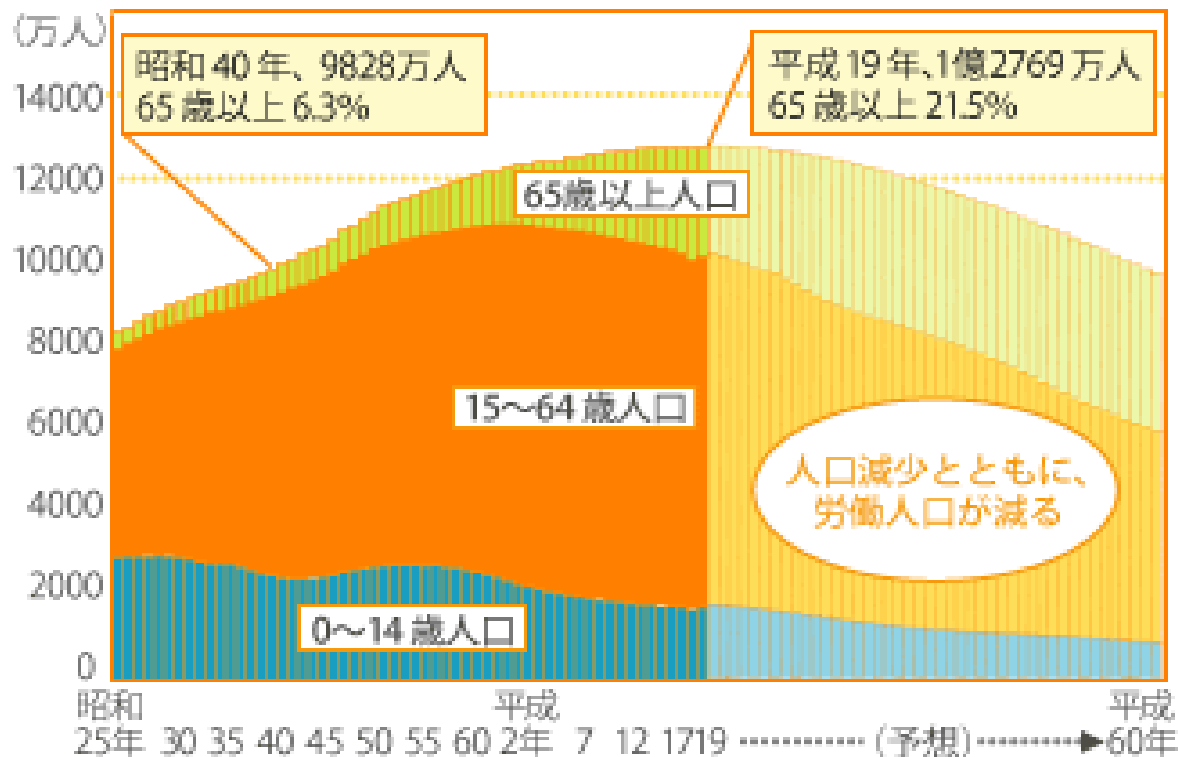

出所：総務省「人口推計年報」(2007)

国立社会保障・人口問題研究所「日本の将来推計人口」(2006)

自分年金を作ろう

「年金生活」は、もはや夢物語？

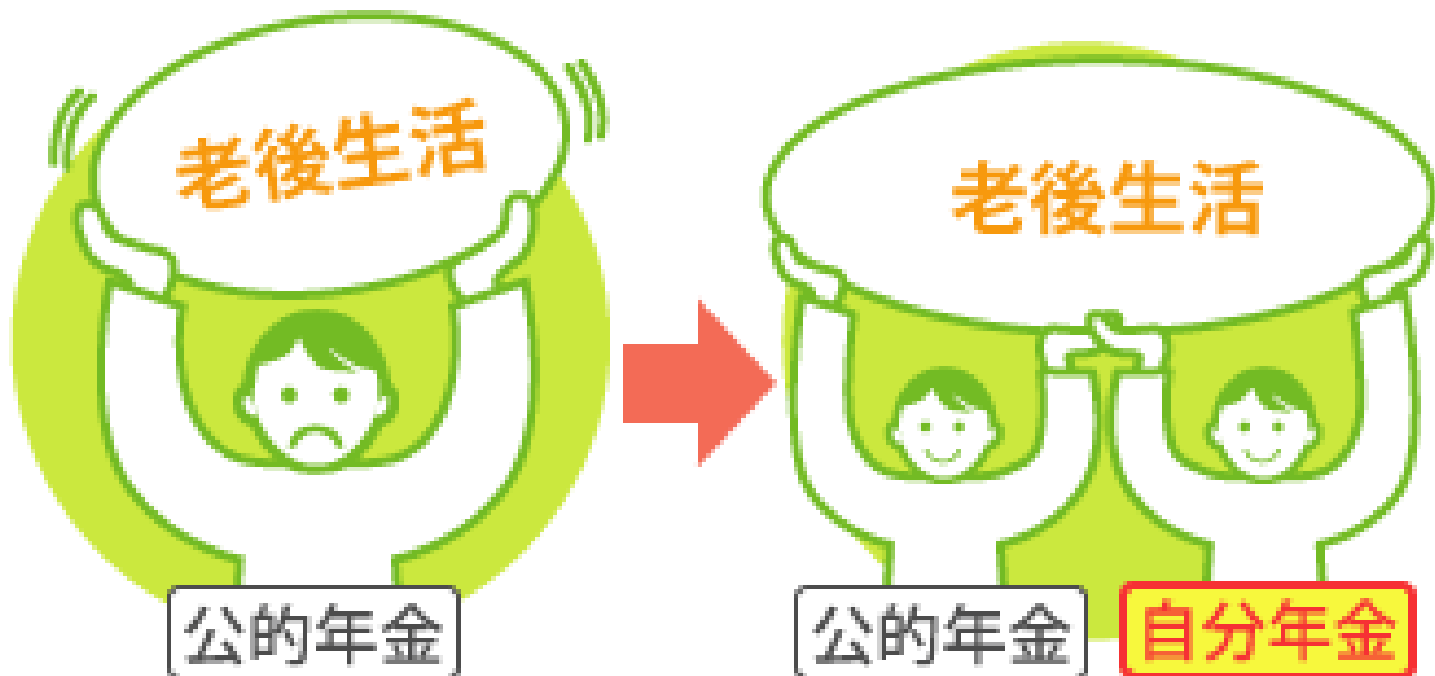

資産運用を考える

日本は「安全資産」の比率が高い

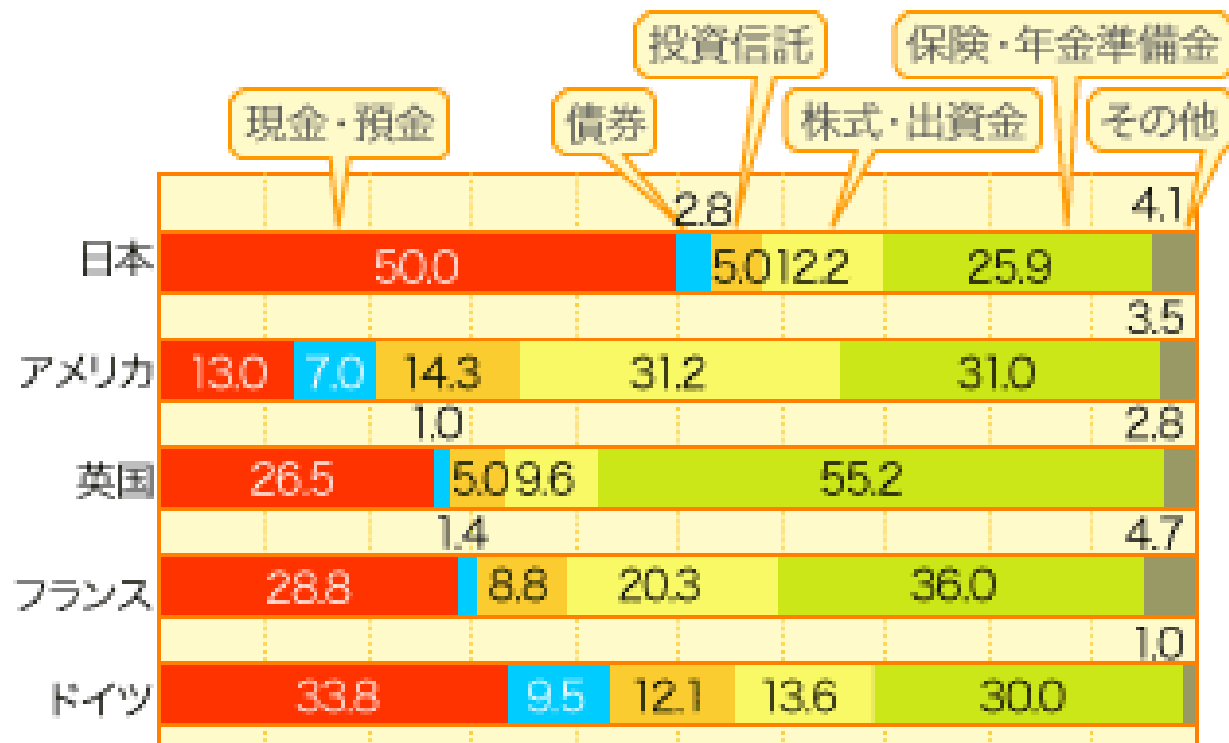

(%)

出所：内閣府「日本経済 2007-2008」

リスクヘッジが大事

おもなリスクの種類を把握する

インフレリスク		物価の上昇により、資産価値が下がる可能性のこと。
信用リスク		その国（企業）の信用度が低下し、投資資金が回収できなくなるなどの可能性のこと。
価格変動リスク	為替リスク	為替相場の変動により、円に換算した場合の資産価値が下がる可能性のこと。
	金利リスク	金利の変動により、資産価値が下がる可能性のこと。

サヤ取り投資法

- ◎ 「サヤ取り」は別名ペアトレード・裁定取引・アービトラージなどといわれ「世界三大利殖」の一つとされています。
- ◎ その安定さゆえに、ヘッジファンドのような、ビジネスとして投資をしている機関投資家の基本戦術となっています。

株の取引

◎ 現物取引

実際の株のことを現物株といい、現物株を買ったり売ったりすることを現物取引といいます。通常の株の取引の事です。

◎ 信用取引

一定の担保を証券会社に預け、お金や株の融資を受けて取引することを信用取引といいます。手元にお金の全額や株がなくても売買取引ができます。

信用取引(空売り)

証券会社から借りた株を売り、売った株が値下がりがしたら、株を買い戻して利益を得ることのできる投資方法です。

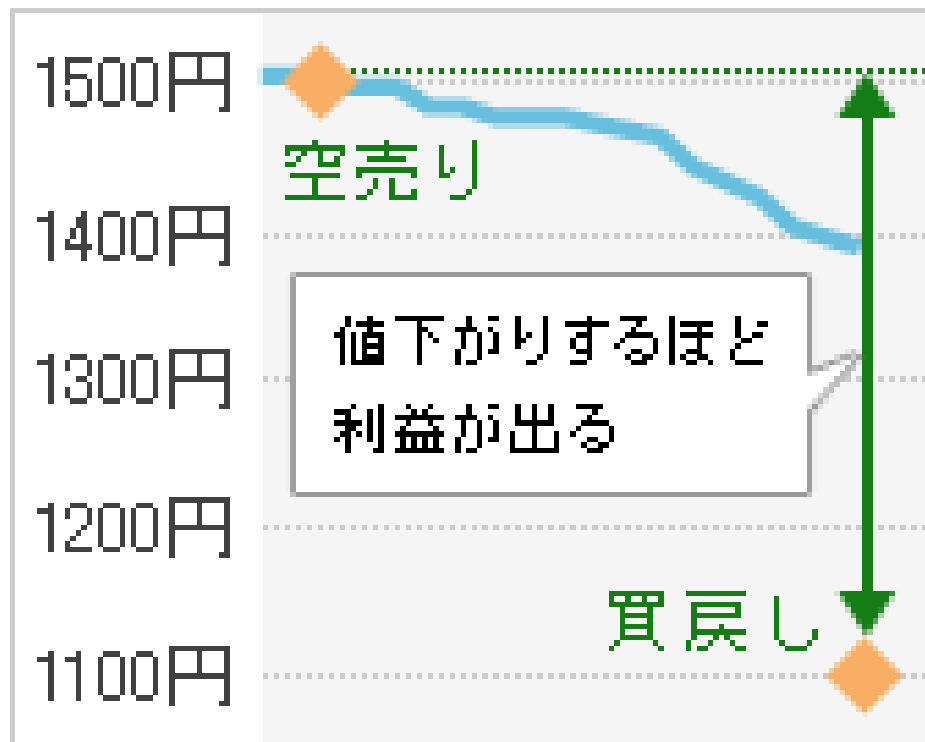

株価を予測をする

政治・経済情勢、個々の銘柄の材料・指標などを分析して・・・

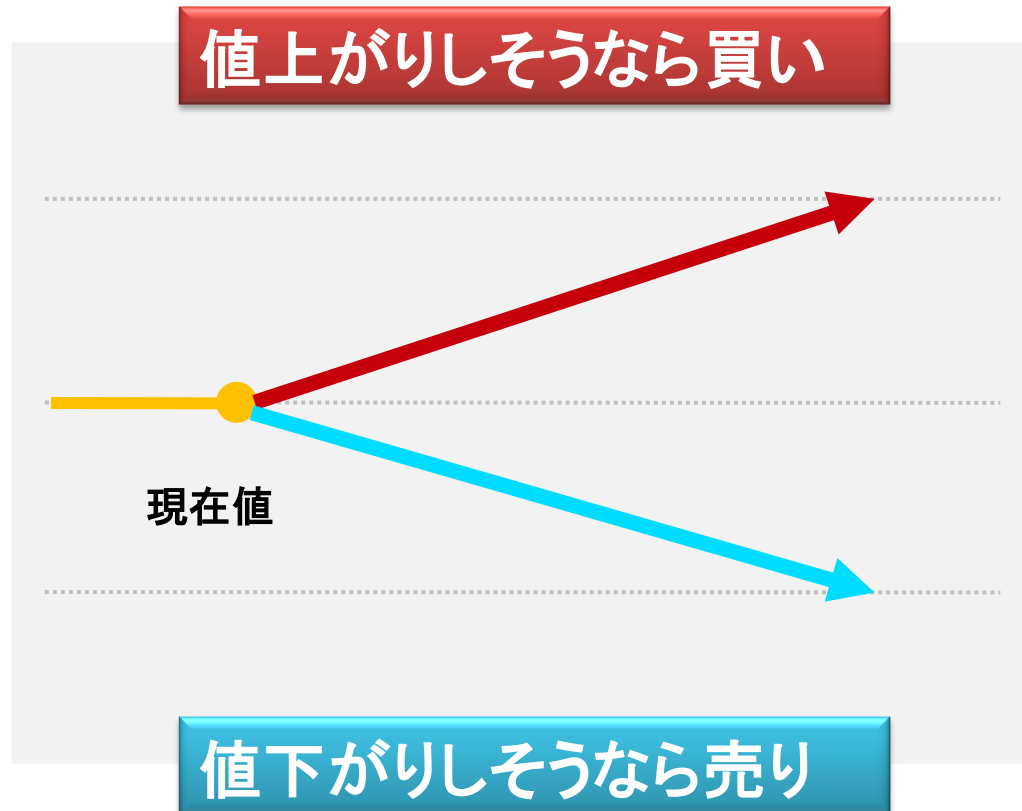

片張り投資

確率は50%だが個人投資家の95%は負けている

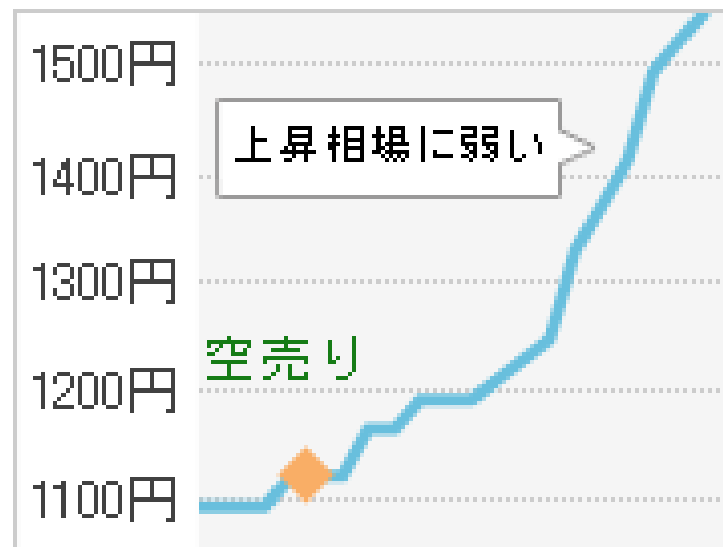

思惑通りいかない

日経平均(1年)

日足



(c)Quants Research Inc.

両張り投資

割高な銘柄を空売り、割安な銘柄を買う

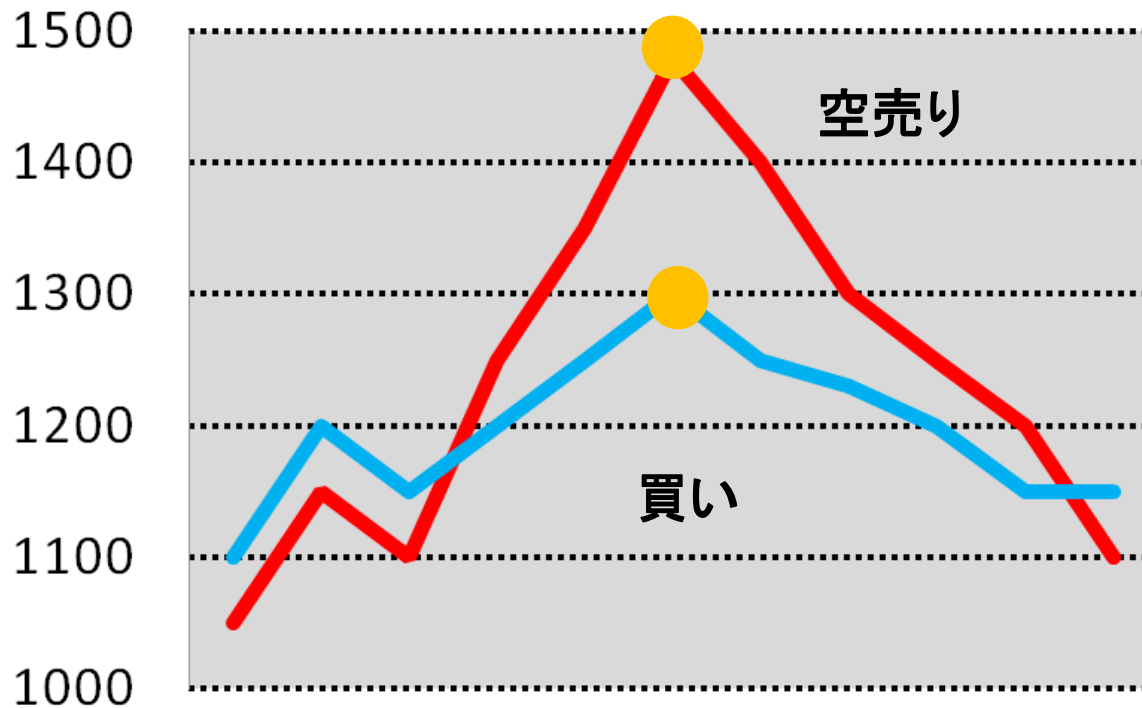

相場の影響を受けにくい

相関性の高い2銘柄

新日鉄とトヨタ自動車

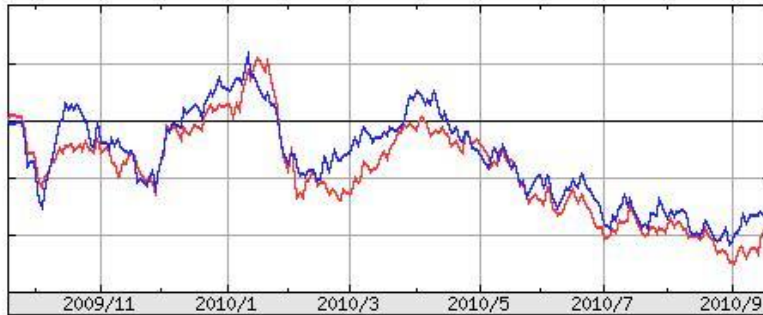

住友化学とヤマハ

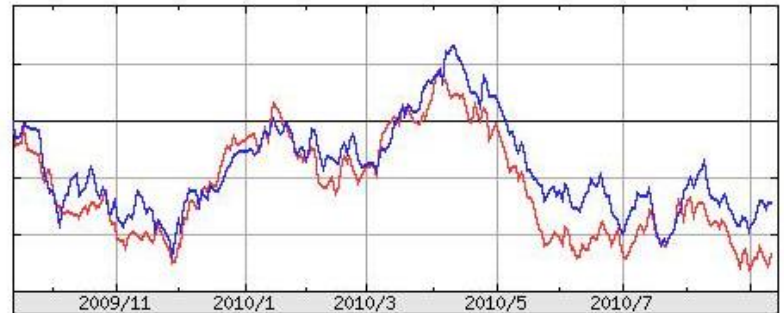

ソニーと三井物産

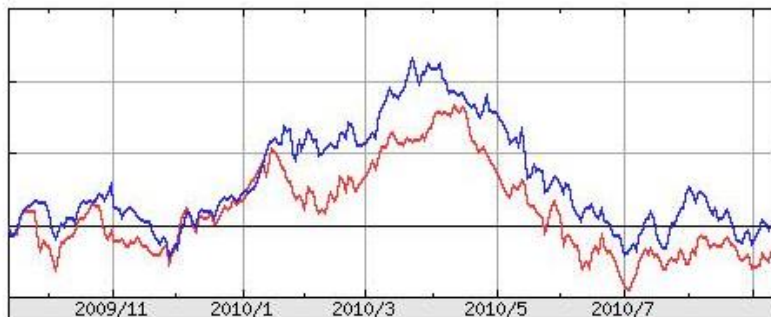

商船三井と第一中央汽船

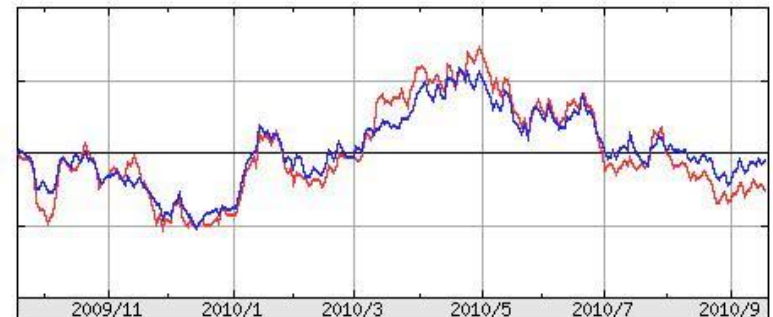

価格差(サヤ)

新日鉄とトヨタ自動車

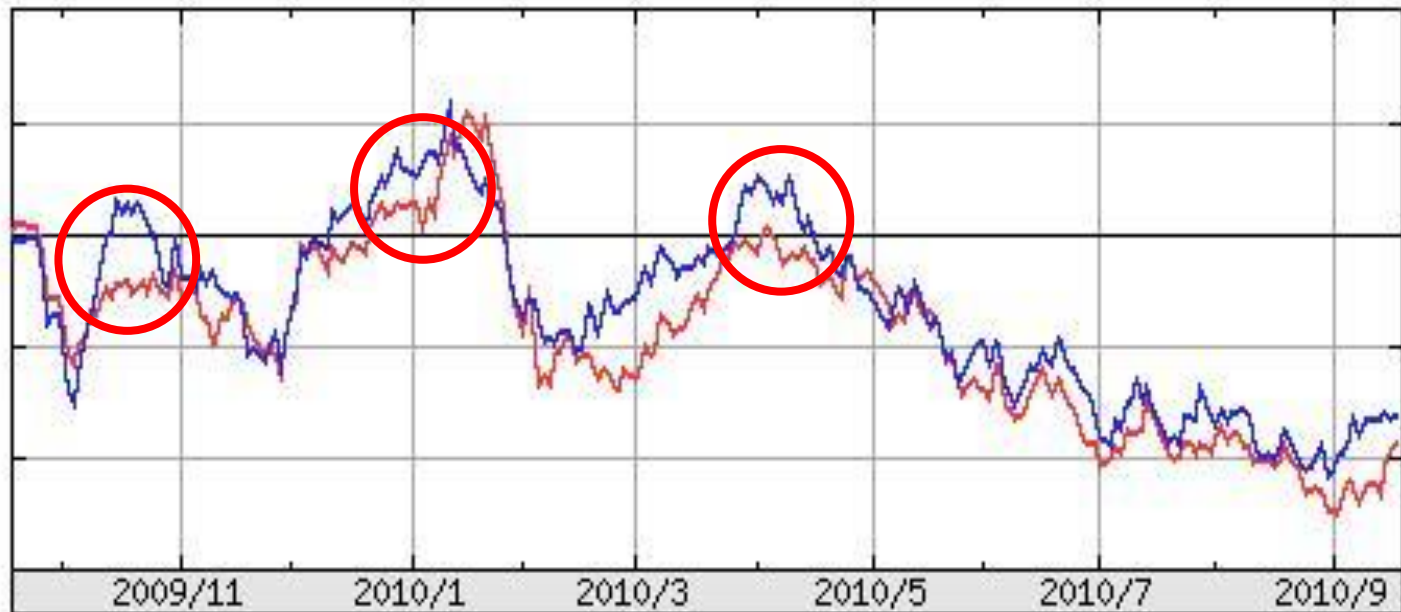

一時的に割安になったり割高になったりする

サヤ取りの利益

- ◎ 両社の中の**サヤ**が広がった時に、同時に割安な株を買い、割高な株を空売りします。**(仕掛け)**
- ◎ **サヤ**が元の水準にもどった時に、同時に反対売買をします。**(手仕舞い)**
- ◎ **サヤ**が縮小した分が利益になります。

サヤ取りの原理

「市場は効率的である」という原理があります。

たとえば、一時的に割安な銘柄や割高な銘柄があっても、いつまでも是正されずに放置されることはなく、すぐに適切な株価になるまで売買されます。割安だと多くの投資家が判断すれば、割安でなくなるまでその株が買われるわけです。

このブレを是正する動きを利用して稼ごうというのが「サヤ取り」という投資法の基本原理です。

下落相場

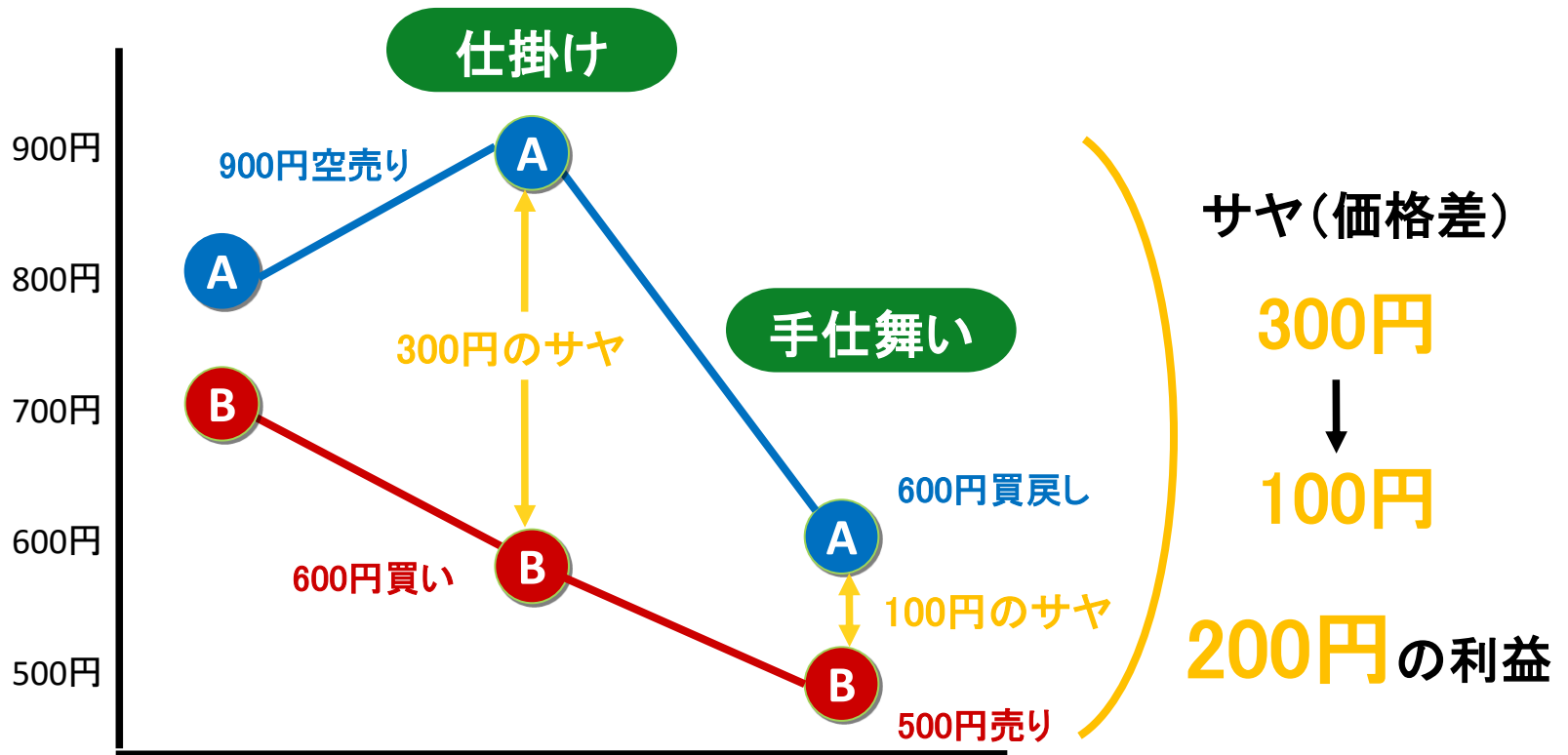

A社 900円で売り → 600円で買い戻し = 300円の利益
B社 600円で買い → 500円で売り = 100円の損失
300円 - 100円 = 200円の利益

上昇相場

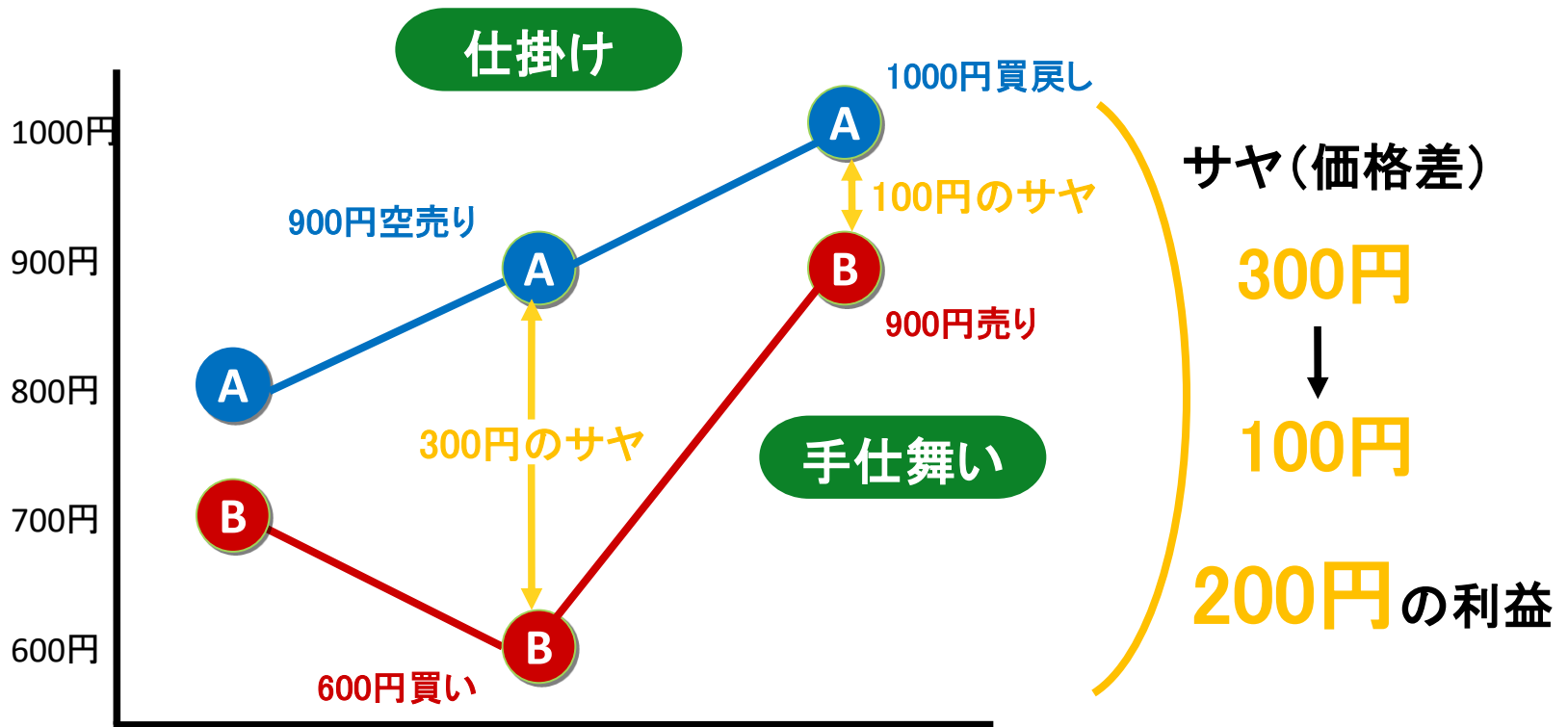

A社 900円で売り → 1000円で買い戻し = 100円の損失
B社 600円で買い → 900円で売り = 300円の利益
300円 - 100円 = 200円の利益

サヤ取りの特徴

- ◎ 株価を予測する必要はありません。
- ◎ 相場(株価)が上がっても下がっても構いません。
- ◎ 株価はいくらで買っても、いくらで売っても構いません。
- ◎ 着目するのは2銘柄のサヤだけです。
- ◎ サヤが縮小すれば利益になります。

サヤ取りの利点

- ◎ ズバリ！ローリスク！
- ◎ どんな相場でも取引ができる。
- ◎ 勝率が高い。
- ◎ 普遍的な手法。
- ◎ 再現性がある。
- ◎ 過大な周辺知識を必要としない。
- ◎ パソコンに張り付く必要がない。
- ◎ 心理的負担が少ない。

サヤ取りの問題点

- ◎ 銘柄ペアをどうやって探せばよいか？
- ◎ 同じ業界や経験則からペアを選ぶしかないため、ペア数に限りがあった。
- ◎ 安全性は高いが、取引チャンスが少なく、資金効率が悪い。
- ◎ いつ仕掛け、いつ手仕舞えばよいのか？
- ◎ データを取るのに毎日大きな労力が必要。

従来のサヤ取り

株価時系列

日付	始値	高値	安値	終値	出来高	調整後終値
2014年7月10日	1,850	1,859	1,829	1,833	344,900	1,833
2014年7月9日	1,840	1,840	1,817	1,838	429,700	1,838
2014年7月8日	1,842	1,857	1,813	1,849	543,300	1,849
2014年7月7日	1,855	1,874	1,850	1,858	337,900	1,858
2014年7月4日	1,880	1,883	1,857	1,861	270,100	1,861
2014年7月3日	1,853	1,870	1,848	1,851	446,700	1,851
2014年7月2日	1,879	1,892	1,859	1,859	511,800	1,859
2014年7月1日	1,867	1,895	1,867	1,888	504,400	1,888
2014年6月30日	1,878	1,894	1,865	1,883	368,500	1,883
2014年6月27日	1,930	1,933	1,859	1,864	553,600	1,864
2014年6月26日	1,921	1,934	1,901	1,921	528,600	1,921
2014年6月25日	1,870	1,919	1,865	1,908	458,000	1,908
2014年6月24日	1,861	1,893	1,851	1,885	520,000	1,885
2014年6月23日	1,875	1,878	1,860	1,871	408,300	1,871
2014年6月20日	1,859	1,876	1,853	1,856	547,400	1,856
2014年6月19日	1,824	1,884	1,816	1,875	359,000	1,875
2014年6月18日	1,811	1,819	1,787	1,800	520,500	1,800
2014年6月17日	1,812	1,831	1,808	1,813	374,800	1,813
2014年6月16日	1,830	1,835	1,802	1,809	468,100	1,809
2014年6月13日	1,805	1,837	1,783	1,832	1,679,100	

場帳

	コムシス(1721)	ブラザー(6448)	サヤ	備考
2014年6月6日	1882	1666	216	
2014年6月9日	1883	1650	233	◎
2014年6月10日	1861	1645	216	
2014年6月11日	1856	1651	205	
2014年6月12日	1833	1652	181	
2014年6月13日	1832	1668	164	
2014年6月16日	1809	1662	147	
2014年6月17日	1813	1693	120	
2014年6月18日	1800	1737	63	
2014年6月19日	1875	1775	100	
2014年6月20日	1856	1792	64	
2014年6月23日	1871	1787	84	
2014年6月24日	1885	1778	107	
2014年6月25日	1908	1757	151	
2014年6月26日	1921	1743	178	
2014年6月27日	1864	1728	136	
2014年6月30日	1883	1755	128	
2014年7月1日	1888	1806	82	
2014年7月2日	1859	1804	55	
2014年7月3日	1851	1803	48	△

玉帳

仕掛け	コード	A銘柄	単価	枚数	金額	A	コード	B銘柄	単価	枚数	金額	B	買(金額B-A)	予定利益	利益率	の倍率	手仕舞い	単価	金額	単価	金額	買(金額B-A)	利益	利益率
4月6日	7203	トヨタ	3,740	100	374,000	売	8616	東海東京	205	1,000	205,000	買	-169,000	73,213	12.6	2.45	6月14日	3,510	351,000	251	251,000	-100,000	69,000	11.9
4月7日	2768	双日	130	3,800	494,000	買	6762	TDK	4,090	200	818,000	売	324,000	197,351	15.0	2.09	4月15日	150	570,000	3,620	724,000	154,000	170,000	13.0
4月13日	5706	三井金	195	3,000	585,000	買	5812	日立線	286	2,000	572,000	売	-13,000	98,340	8.5	2.3	6月4日	248	744,000	314	628,000	-116,000	103,000	8.9
4月14日	5706	三井金	191	3,000	573,000	買	8606	新光証	265	3,000	795,000	売	222,000	123,940	9.1	1.73	4月21日	203	609,000	236	708,000	99,000	123,000	9.0
4月15日	5001	新日石	518	1,000	518,000	売	6762	TDK	3,620	100	362,000	買	-156,000	78,393	8.9	2.14	4月23日	499	499,000	4,310	431,000	-68,000	88,000	10.0
4月23日	8606	新光証	258	2,000	516,000	売	8616	東海東京	217	2,000	434,000	買	-82,000	122,200	12.9	-2.08	6月4日	301	602,000	316	632,000	30,000	112,000	11.8
4月23日	8309	中央三井	308	1,000	308,000	買	6201	豊田鐵機	2,690	200	538,000	売	230,000	171,231	20.2	2.4	6月26日	372	372,000	2,335	467,000	95,000	135,000	16.0
4月24日	2768	双日	145	3,800	551,000	買	6762	TDK	4,370	200	874,000	売	323,000	182,221	12.8	1.85	5月21日	191	725,800	4,260	852,000	126,200	196,800	13.8
5月11日	5706	三井金	204	3,000	612,000	買	8606	新光証	289	3,000	867,000	買	255,000	156,760	10.6	2.15	6月1日	247	741,000	284	852,000	111,000	144,000	9.7
5月26日	5001	新日石	588	1,000	588,000	売	6762	TDK	4,170	100	417,000	買	-171,000	80,913	8.1	2.36	7月3日	529	529,000	4,490	449,000	-80,000	91,000	9.1
6月12日	7203	トヨタ	3,860	100	386,000	買	8616	東海東京	361	1,000	361,000	売	-25,000	80,973	10.8	2.16	6/4	4,030	403,000	345	345,000	-58,000	33,000	4.4
7月2日	4901	富士フイルム	3,120	200	624,000	売	6201	豊田鐵機	2,360	200	472,000	買	-152,000	130,541	11.9	2.59	6/4	2,920	584,000	2,535	507,000	-77,000	75,000	6.8
7月22日	5001	中央三井	312	1,000	312,000	買	4188	三菱ケミ	421	1,000	421,000	売	109,000	70,047	9.6	2.36	6/4	354	354,000	423	423,000	69,000	40,000	5.5
8月3日	6762	TDK	5,030	100	503,000	売	8053	住友商	926	500	463,000	買	-40,000	91,367	9.5	3.04	6/4	4,980	498,000	960	480,000	-18,000	22,000	2.3

手作業では限界がある・・・

比較チャート

6952カシオ × 6448ブラザー

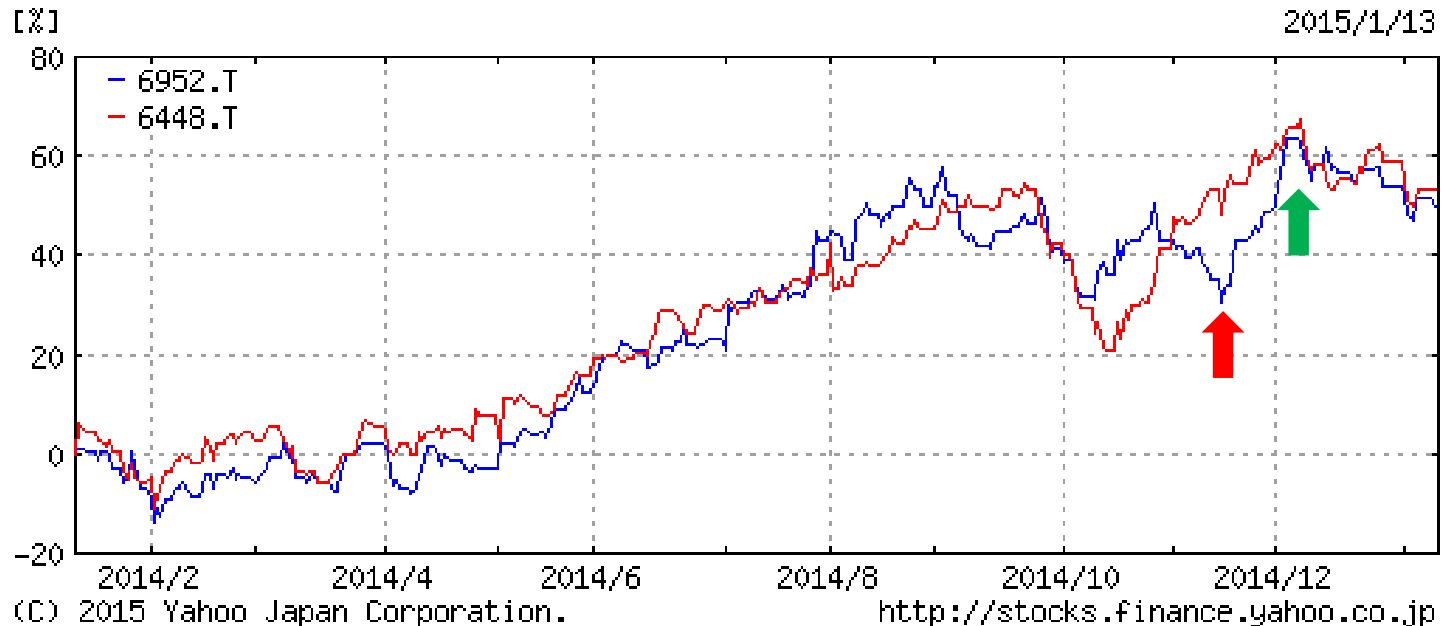

仕掛日	手仕舞日	銘柄	株数	売買	仕掛単価	手仕舞単価	個別損益	合計損益	利益率
11/14	12/11	カシオ	200	買	1,680円	1,850円	34,000円	38,000円	4.96%
		ブラザ	200	売	2,150円	2,130円	4,000円		

問題点を解決

- ◎ 相関やサヤの開閉は数学的な問題なのでコンピューターが計算して判別することが可能。
- ◎ 全ての組合せを精査し、ペアの選択肢を増やし高い資金効率を実現。
- ◎ 独自のロジックで安全性を更に高め、劇的にパフォーマンスをアップ。
- ◎ サヤ取りに特化した高性能、高機能な自動化ソフトを開発。

株式ソフトウェア開発に10年以上の経験とノウハウを持っています。また機関投資家への納品実績があります。

自己紹介

大学卒業と同時に起業、大手フランチャイズチェーンに加盟し多角化経営を展開。その後、ITベンチャー企業の立ち上げに参加し、投資顧問会社を経て2010年5月シェバリー株式会社を設立。

個人投資家としても活動する中でサヤ取りという優れた利殖法に出会い研究を始める。長期に渡り安全に資産を殖やすことができる唯一の方法と確信し活動。



さや取り達人

さや取り達人 [銘柄ペア 30 2010.08.06]

ファイル(F) ユーザー設定(U) 銘柄ペア作成(P) 売買条件(L) グラフ表示(G) ヘルプ(H)

No.	[A]市	[A]コード	[A]銘柄	[A]単価	[A]株数	[A]仕	[B]市	[B]コード	[B]銘柄	[B]単価	[B]株数	[B]仕	仕掛日	選択	勝数	負数	利益	損	損益	相関係数	相関平均
1	東1	6770	アルプス	596	400	買	東1	7246	プレスエ	298	1,000	売	20100824	10	3	323,400	63,600	259,800	0.903	0.891	
2	東1	6758	ソニー	2,406	100	買	東1	8031	三井物産	1,160	200	売	20100824	9	2	165,100	18,000	147,100	0.926	0.910	
3	東1	6302	住友重	405	1,000	買	東1	7270	富士重	462	1,000	売	20100824	6	3	259,000	101,000	158,000	0.825	0.824	
4	東1	2531	宝HD	448	1,000	買	東1	6417	SANKYO	4,425	100	売	20100824	3	1	81,500	31,500	50,000	0.918	0.856	
5	東1	5715	古河機	81	3,000	買	東1	3002	グンゼ	279	1,000	売	20100824	4	1	97,000	7,000	90,000	0.948	0.866	
6	東1	4005	住友化	0	1,000		東1	4203	住友バーク	0	1,000	0		8	2	254,000	23,000	231,000	0.854	0.826	
7	東1	4324	電通	0	100		東1	8593	三菱UFJ	0	70	0		8	2	137,830	20,400	117,430	0.798	0.862	
8	東1	7751	キヤノン	0	100		東1	7762	シチズンHD	0	700	0		8	1	200,600	33,500	167,100	0.800	0.871	
9	東1	4041	日産達	0	1,000		東1	6767	ミツ電	0	200	0		7	1	217,200	30,200	187,000	0.906	0.912	
10	東1	4004	昭電工	0	2,000		東1	4044	セブチ	0	1,000	0		7	0	231,000	0	231,000	0.895	0.830	
11	東1	6504	富士電HD	0	1,000		東1	7202	いすゞ自	0	1,000	0		6	4	184,000	81,000	103,000	0.914	0.916	
12	東1	3086	Jフロント	0	1,000		東1	3099	ミツコシセタン	0	500	0		5	2	177,500	35,500	142,000	0.952	0.936	
13	東1	6103	オクマ	0	1,000		東1	8001	伊藤忠	0	700	0		4	2	170,600	94,500	76,100	0.931	0.901	
14	東1	7202	いすゞ	0	1,000		東1	6986	ユーシン	0	400	0		4	2	156,400	51,000	105,400	0.917	0.842	
15	東1	6103	オクマ	0	1,000		東1	7261	ケーヒン	0	300	0		4	1	193,900	41,800	152,100	0.835	0.808	
16	東1	8002	丸紅	0	1,000		東1	7731	ニコン	0	300	0		3	2	81,300	36,700	44,600	0.923	0.894	

銘柄ペア
コードOR [A] [B]
銘柄名 アルプス プレスエ
株数 400 1,000
グラフ [A]検索 [B]検索
業種検索 [B]銘柄候補
ペア追加 ペア削除
ペア編集
選択 全クリア 実行
選択数 0

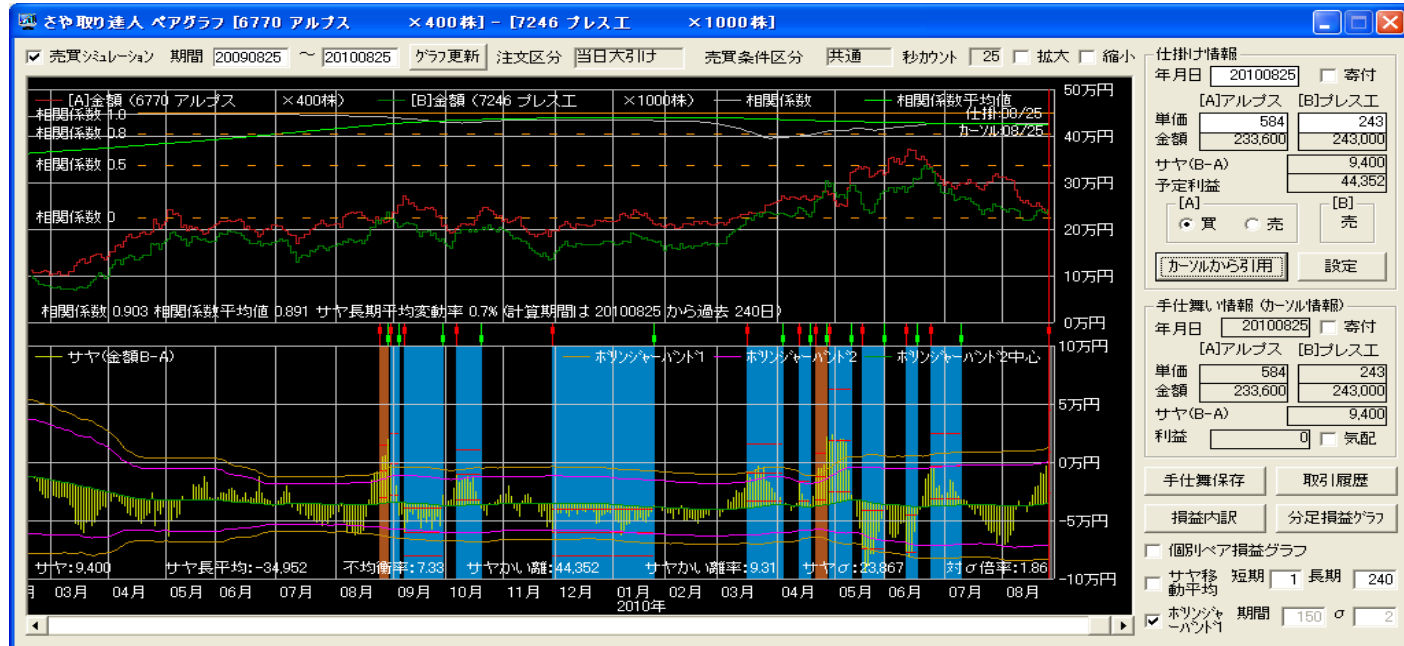

サヤチャートを表示

銘柄ペアのサヤの変化状況を常にチャートで監視し、仕掛け・手仕舞いのタイミングを検討できます。

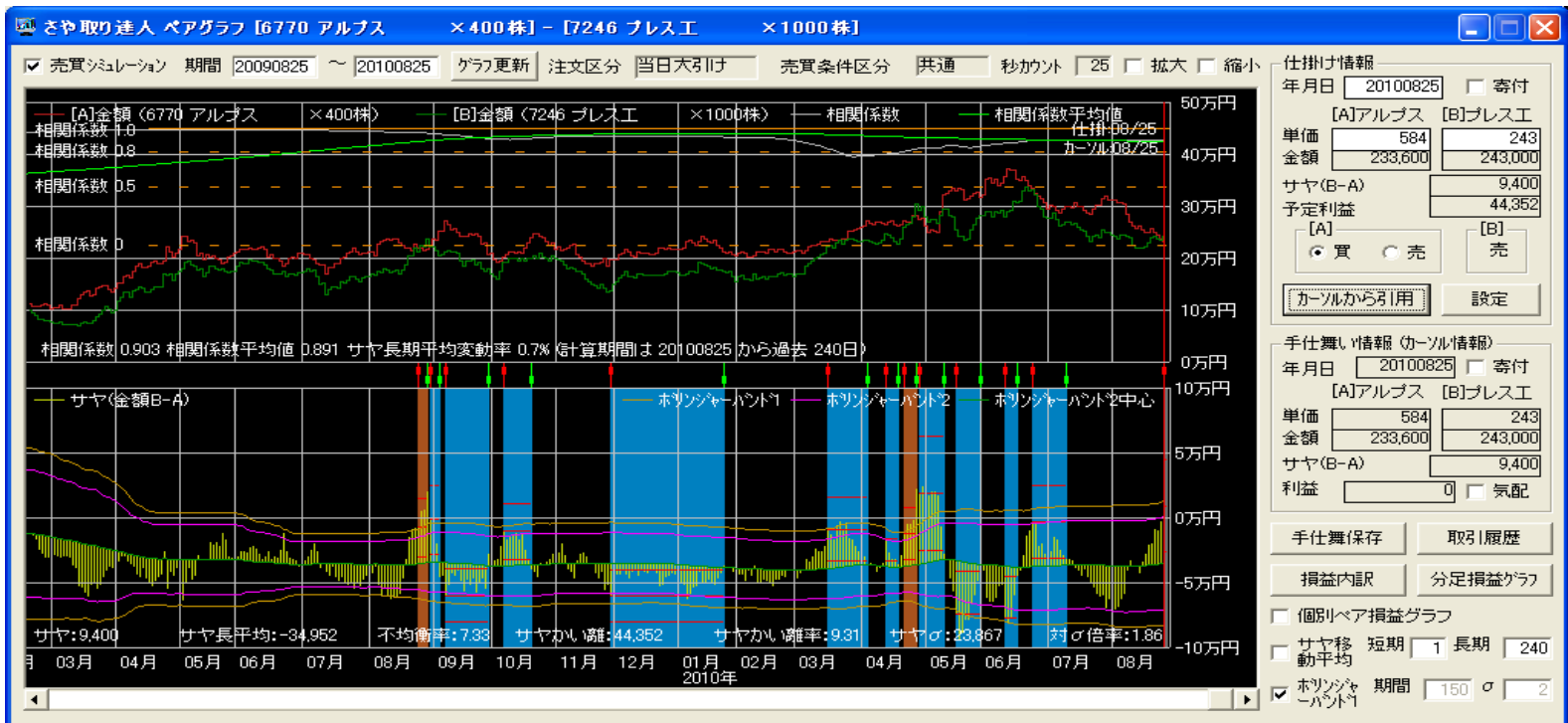

売買マークを表示

仕掛けマークと手仕舞いマークを表示しますので、実際の取引の参考にしてください。

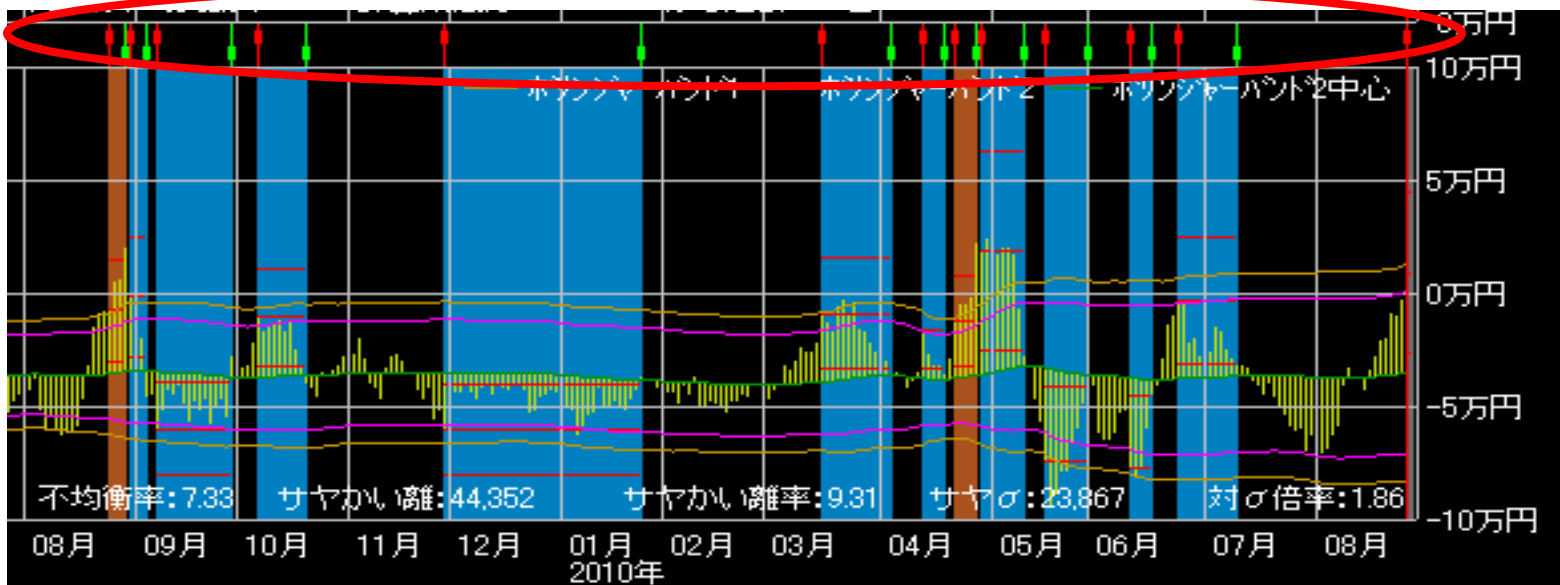

取引情報を表示

仕掛け、手仕舞い情報の詳細を表示します。予定利益も算出します。

仕掛け情報			
年月日	20091104	<input checked="" type="checkbox"/>	寄付
	[A]横河電	[B]富士紡H	
単価	703	154	
金額	421,800	462,000	
サヤ(金額B-A)		40,200	
予定利益		64,356	
[A]	[B]		
<input checked="" type="radio"/> 買	<input type="radio"/> 売	売	
カーソルから引用		設定	

手仕舞い情報 (カーソル情報)			
年月日	20091211	<input checked="" type="checkbox"/>	寄付
	[A]横河電	[B]富士紡H	
単価	749	140	
金額	449,400	420,000	
サヤ(金額B-A)		-29,400	
利益	69,600	<input type="checkbox"/>	気配
手仕舞保存		取引履歴	

銘柄ペアの編集

銘柄ペアを各種条件で絞り込むことができ、目的のペアを簡単に見つけることができます。

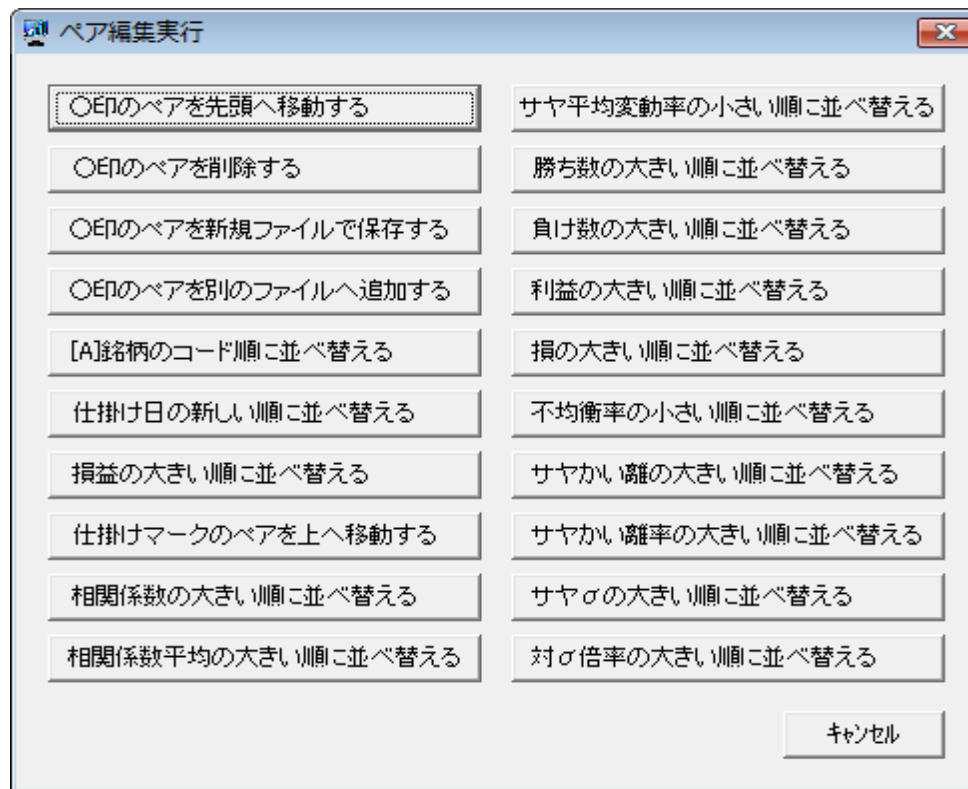

売買シミュレーション

銘柄ペアの分析・検証(バックテストとフォワードテスト)をできる機能を装備しています。

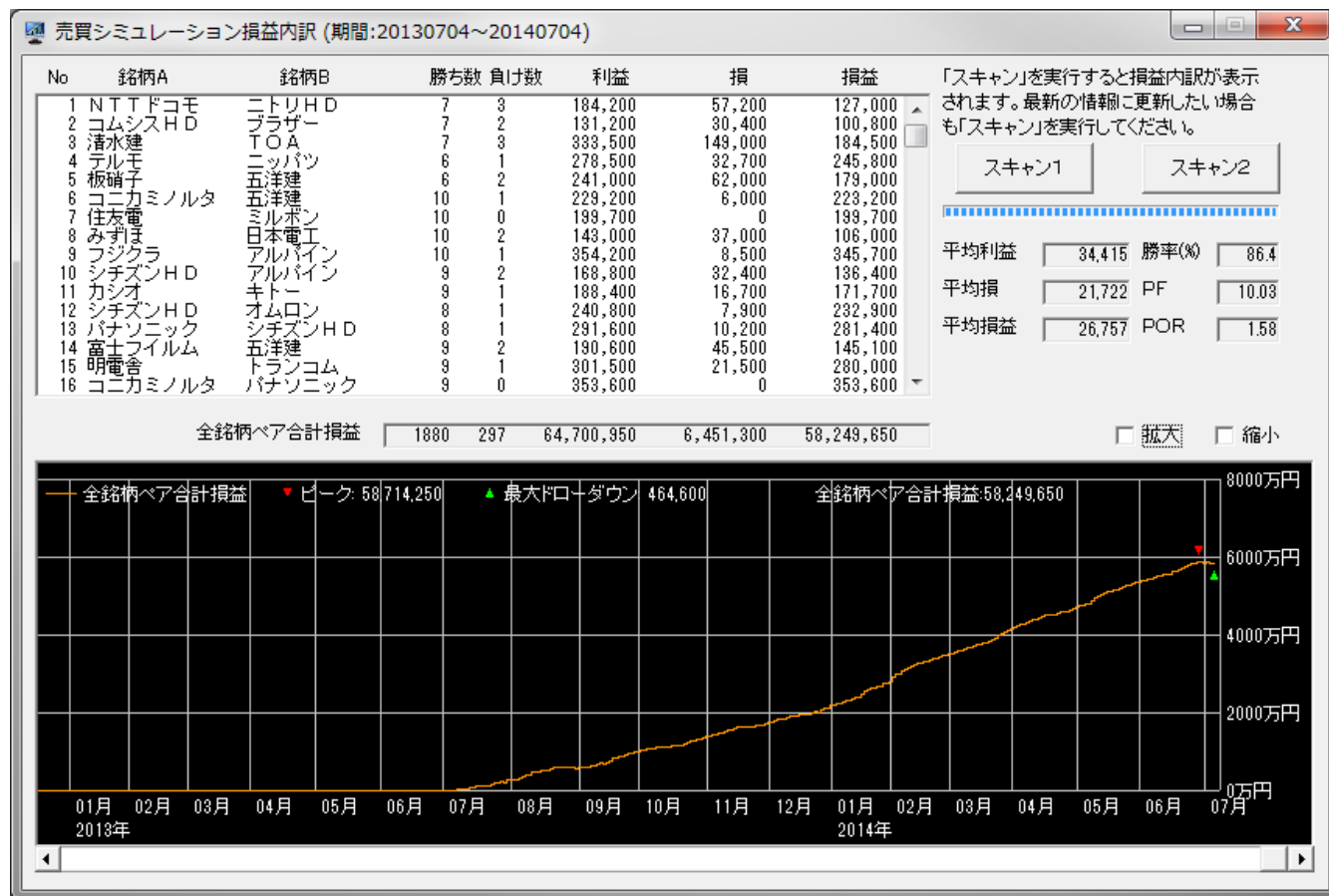

分足の損益グラフ

サヤを日足と分足のグラフで確認することができ
デイトレ的に使用できます。

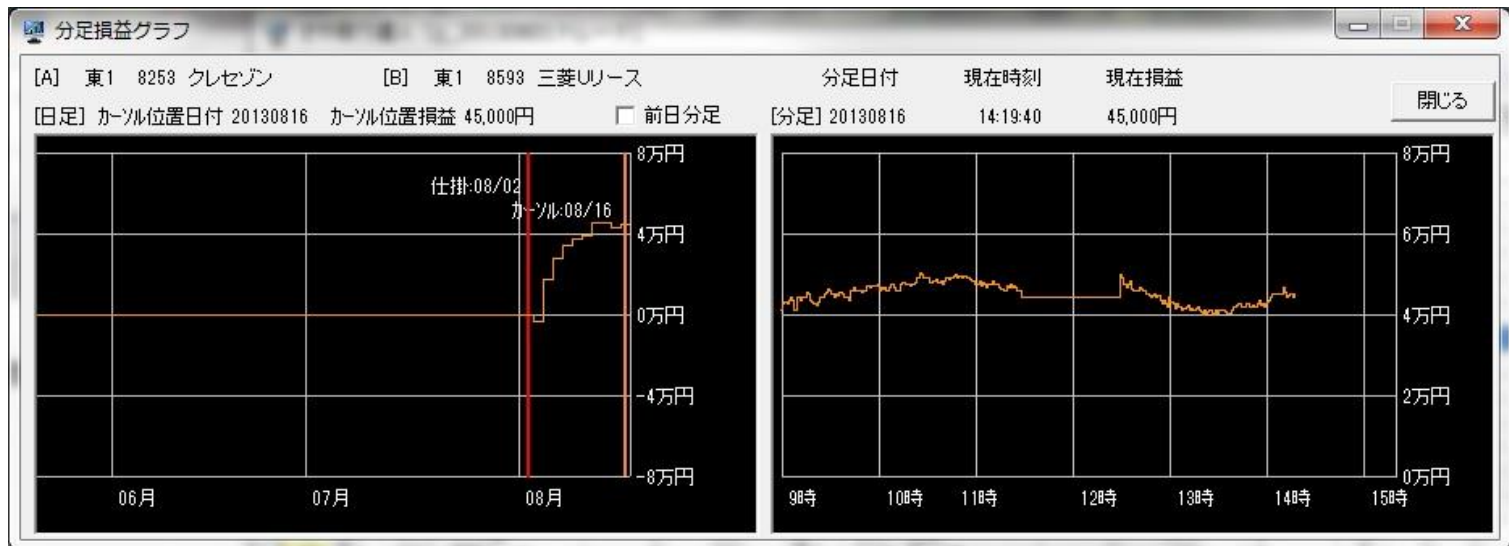

取引履歴を保存

取引したペアの履歴を表とグラフで把握でき、
資金の増減が一目でわかります。

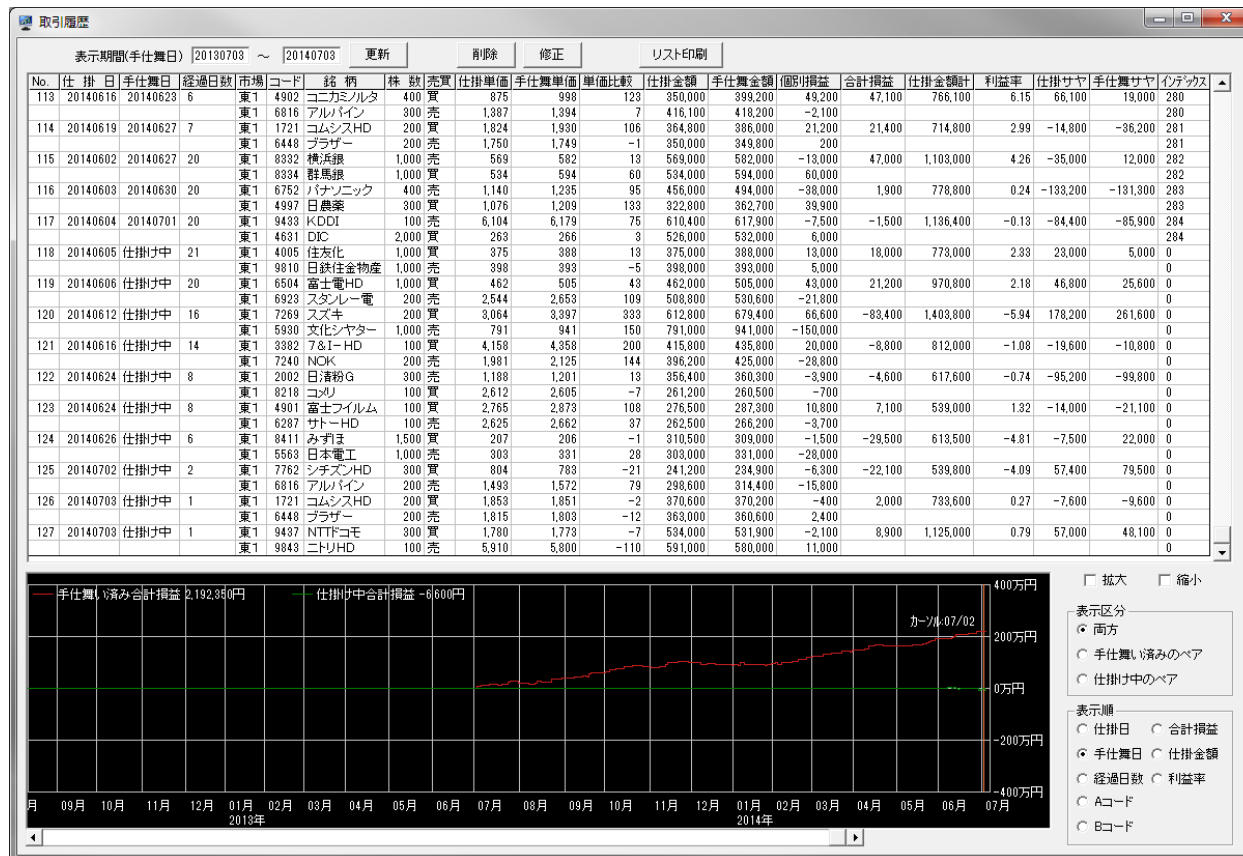

株価データ

4年間の過去データと、1分毎のリアルデータを自動的に取得します。

「サヤ取り」に必要な十分な機能を厳選し、高度で面倒なことを、簡単にサラリとやってみせる。そんなソフトを目指して作成しました。すでに「サヤ取り」をやられている方から、これから株式投資を始めようという方まで、幅広い投資家の皆様にご満足いただけるソフトだと自負しています。

取引実績①

期間：2012年2月1日～2015年12月31日

※手数料は考慮していません

合計損益：8,109,950円（資金：300万円・単利運用・寄付）

取引履歴

表示期間(手仕舞日) 20120201 ~ 20151231 更新 削除 修正 リスト印刷

No.	仕掛日	手仕舞日	経過日数	市場	コード	銘柄	株数	売買	仕掛単価	手仕舞単価	単価比較	仕掛金額	手仕舞金額	個別損益	合計損益	仕掛金額計	利益率	仕掛サマ	手仕舞サマ	インデックス
442	20150915	20151030	30	東1	2181	テンプHD	300	売	1,690	1,806	116	507,000	541,800	-34,800	9,000	931,200	0.97	-82,800	-73,800	441
				東1	9437	ドコモ	200	買	2,121	2,340	219	424,200	468,000	43,800						441
443	20150916	20151102	30	東1	8750	第一生命	100	買	2,000	2,116	116	200,000	211,600	11,600	21,900	389,400	5.62	-10,600	-32,500	442
				東1	9502	中部電力	100	売	1,894	1,791	-103	189,400	179,100	10,300						442
444	20150916	20151102	30	東1	8795	T&DHD	200	買	1,510	1,580	70	302,000	316,000	14,000	8,000	624,500	1.28	20,500	12,500	443
				東1	1615	銀行	1,500	売	215	219	4	322,500	328,500	-6,000						443
445	20151007	20151102	18	東1	5703	日軽金HD	1,400	売	195	205	10	273,000	287,000	-14,000	26,800	526,200	5.09	-19,800	7,000	444
				東1	5929	三和HD	300	買	844	980	136	253,200	294,000	40,800						444
446	20151008	20151106	20	東1	3050	DCM	200	買	824	806	-18	164,800	161,200	-3,600	5,600	370,800	1.51	41,200	35,600	445
				東1	3086	Jフロント	100	売	2,060	1,968	-92	206,000	196,800	9,200						445
447	20151105	20151109	3	東1	5703	日軽金HD	1,500	売	211	215	4	316,500	322,500	-6,000	24,600	600,100	4.10	-32,900	-8,300	446
				東1	1911	住友林	200	買	1,418	1,571	153	283,600	314,200	30,600						446
448	20151009	20151109	20	東1	9076	セイノーH	200	買	1,259	1,384	125	251,800	276,800	25,000	-2,000	519,300	-0.39	15,700	17,700	447
				東1	9891	ヤマダ電	500	売	535	589	54	267,500	294,500	-27,000						447
449	20151104	20151116	9	東1	4519	中外薬	100	買	3,830	4,125	295	383,000	412,500	29,500	39,500	869,000	4.55	103,000	63,500	448
				東1	9437	ドコモ	200	売	2,430	2,390	-50	486,000	476,000	10,000						448
450	20151109	20151130	15	東1	8279	ヤオコー	100	売	5,600	5,520	-80	560,000	552,000	8,000	61,600	1,088,000	5.66	-32,000	29,600	449
				東1	9956	パロー	200	買	2,640	2,908	268	528,000	581,600	53,600						449
451	20151110	20151130	14	東1	9433	KDDI	100	売	3,012	3,050	38	301,200	305,000	-3,800	1,200	576,700	0.21	-25,700	-24,500	450
				東1	7936	アシックス	100	買	2,755	2,805	50	275,500	280,500	5,000						450
452	20151022	20151203	29	東1	3865	北越紀州	900	売	800	787	-13	720,000	708,300	11,700	56,700	1,378,000	4.11	-62,000	-5,300	451
				東1	4324	電通	100	買	6,580	7,030	450	658,000	703,000	45,000						451
453	20151106	20151208	22	東1	6113	アマダ	200	売	1,083	1,264	181	216,600	252,800	-36,200	-33,400	419,000	-7.97	-14,200	-47,600	452
				東1	8058	三菱商事	100	買	2,024	2,052	28	202,400	205,200	2,800						452
454	20151029	20151211	30	東1	4452	花王	100	売	6,053	6,011	-42	605,300	601,100	4,200	17,200	1,046,300	1.64	-164,300	-147,100	453
				東1	7532	ドンキHD	100	買	4,410	4,540	130	441,000	454,000	13,000						453
455	20151029	20151211	30	東1	9719	SCSK	100	買	4,700	4,625	-75	470,000	462,500	-7,500	66,500	1,073,000	6.20	133,000	66,500	454
				東1	2327	NSSOL	100	売	6,030	5,290	-740	603,000	529,000	74,000						454
456	20151105	20151217	30	東1	2181	テンプHD	200	売	1,868	1,880	12	373,600	376,000	-2,400	-8,400	680,200	-1.23	-67,000	-75,400	455
				東1	1893	五洋建	600	買	511	501	-10	306,600	300,600	-6,000						455
457	20151105	20151217	30	東1	7201	日産自	200	売	1,280	1,293	13	256,000	258,600	-2,600	-11,300	524,800	-2.15	12,800	1,500	456
				東1	6370	栗田工	100	買	2,688	2,601	-87	268,800	260,100	-8,700						456
458	20151105	20151217	30	東1	8795	T&DHD	200	売	1,671	1,682	11	334,200	336,400	-2,200	1,400	602,600	0.23	-65,800	-64,400	457
				東1	8473	SBI	200	買	1,342	1,360	18	268,400	272,000	3,600						457
459	20151116	20151225	28	東1	6305	日立建機	200	買	1,824	1,862	38	364,800	372,400	7,600	54,800	760,000	7.21	30,400	-24,400	458
				東1	4321	ケネディX	800	売	494	435	-59	395,200	348,000	47,200						458

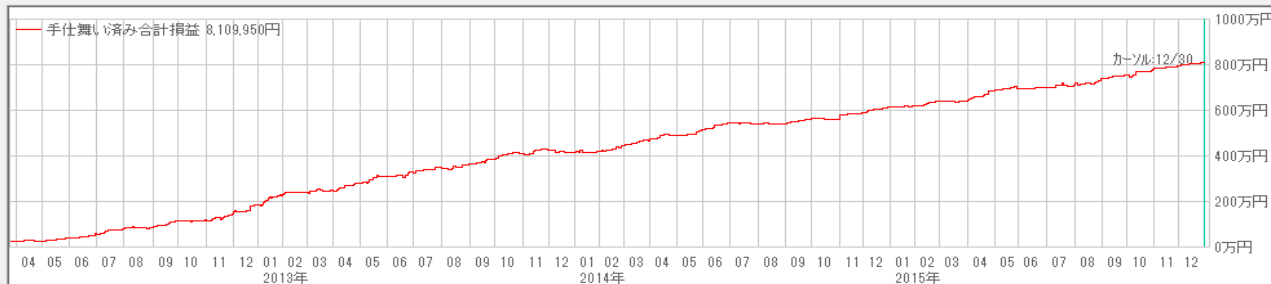

- 表示区分
- 両方
 - 手仕舞い済みのペア
 - 仕掛け中のペア
- 表示順
- 仕掛日
 - 合計損益
 - 手仕舞日
 - 仕掛金額
 - 経過日数
 - 利益率
 - Aコード
 - Bコード

月別実績①

年	2012年		2013年		2014年		2015年	
	合計損益	利益率	合計損益	利益率	合計損益	利益率	合計損益	利益率
1月	—	—	446,100円	14.87%	15,000円	0.50%	35,600円	1.19%
2月	101,460円	3.38%	120,900円	4.03%	264,400円	8.81%	211,400円	7.05%
3月	143,900円	4.80%	105,800円	3.53%	209,300円	6.98%	-14,800円	-0.49%
4月	9,450円	0.32%	278,000円	9.27%	235,900円	7.86%	463,100円	15.44%
5月	138,700円	4.62%	310,800円	10.36%	259,900円	8.66%	106,960円	3.57%
6月	189,600円	6.32%	201,400円	6.71%	288,300円	9.61%	27,380円	0.91%
7月	200,400円	6.68%	227,300円	7.58%	-20,900円	-0.70%	79,600円	2.65%
8月	59,300円	1.98%	118,100円	3.94%	-11,500円	-0.38%	299,070円	9.97%
9月	291,300円	9.71%	218,300円	7.28%	186,000円	6.20%	148,420円	4.95%
10月	79,400円	2.65%	225,850円	7.53%	6,400円	0.21%	253,100円	8.44%
11月	246,100円	8.20%	159,000円	5.30%	296,000円	9.87%	187,200円	6.24%
12月	367,780円	12.26%	-66,300円	-2.21%	267,980円	8.93%	143,500円	4.78%
合計	1,827,390円	60.91%	2,345,250円	76.18%	1,996,780円	66.56%	1,940,530円	64.68%

取引履歴

さや取り 取引履歴 (手仕舞い済みページ 1) 20150101~20151231

No.	仕掛日	手仕舞日	経過	市場	コード	銘柄名	株数	区	仕掛単価	手仕舞単価	単価比較	仕掛金額	手仕舞額	個別損益	合計損益	仕掛額計	利益率	仕掛サヤ	手仕舞サヤ	
1	20141126	20150113	30	東	1	5334	日特殊陶	100	売	3,605	3,510	-95	360,500	351,000	9,500	-1,600	694,400	-0.23	-26,600	-28,200
					東	2433	博報堂D Y	300	買	1,113	1,076	-37	333,900	322,800	-11,100					
2	20141226	20150121	15	東	1	7269	スズキ	100	買	3,720	3,733	13	372,000	373,300	1,300	41,800	751,800	5.56	7,800	-34,000
					東	6947	図研	300	売	1,266	1,131	-135	379,800	339,300	40,500					
3	20141216	20150121	22	東	1	9532	大瓦斯	1,000	売	437	463	26	437,000	463,000	-26,000	-34,100	807,500	-4.22	-66,500	-100,600
					東	8001	伊藤忠	300	買	1,235	1,208	-27	370,500	362,400	-8,100					
4	20141210	20150126	29	東	1	1803	清水建	1,000	買	779	809	30	779,000	809,000	30,000	-47,000	1,710,000	-2.75	152,000	199,000
					東	4922	コーセー	200	売	4,655	5,040	385	931,000	1,008,000	-77,000					
5	20141219	20150128	24	東	1	4183	三井化学	2,000	買	334	342	8	668,000	684,000	16,000	46,300	1,469,000	3.15	133,000	86,700
					東	7966	リンテック	300	売	2,670	2,569	-101	801,000	770,700	30,300					
6	20141219	20150128	24	東	1	4188	三菱ケミHD	800	買	599	602	3	479,200	481,600	2,400	31,000	996,200	3.11	37,800	6,800
					東	1879	新日本建	1,100	売	470	444	-26	517,000	488,400	28,600					
7	20150107	20150128	15	東	1	8304	あおぞら	1,000	売	375	419	44	375,000	419,000	-44,000	-44,800	721,000	-6.21	-29,000	-73,800
					東	6581	日立工機	400	買	865	863	-2	346,000	345,200	-800					
8	20150115	20150129	11	東	1	6816	アルパイン	200	買	1,880	1,953	73	376,000	390,600	14,600	36,100	787,500	4.58	35,500	-600
					東	8985	R-JHR	5	売	82,300	78,000	-4,300	411,500	390,000	21,500					
9	20150106	20150130	18	東	1	8306	三菱UFJ	500	買	639	635	-4	319,500	317,500	-2,000	7,900	637,500	1.24	-1,500	-9,400
					東	7283	愛三エ	300	売	1,060	1,027	-33	318,000	308,100	9,900					
10	20150204	20150209	4	東	1	2502	アサヒ	100	売	3,824	3,730	-94	382,400	373,000	9,400	19,200	747,800	2.57	-17,000	2,200
					東	8960	R-ユナイテド	2	買	182,700	187,600	4,900	365,400	375,200	9,800					
11	20150209	20150212	3	東	1	7269	スズキ	100	買	3,456	3,511	55	345,600	351,100	5,500	42,700	702,600	6.08	11,400	-31,300
					東	6947	図研	300	売	1,190	1,066	-124	357,000	319,800	37,200					
12	20150205	20150216	7	東	1	8766	東京海上	100	売	4,161	4,113	-48	416,100	411,300	4,800	40,400	773,100	5.23	-59,100	-18,700
					東	5110	住友ゴム	200	買	1,785	1,963	178	357,000	392,600	35,600					
13	20150122	20150216	17	東	1	7202	いすゞ	200	売	1,535	1,664	129	307,000	332,800	-25,800	-21,300	573,500	-3.71	-40,500	-61,800
					東	8714	池田泉州	500	買	533	542	9	266,500	271,000	4,500					
14	20150203	20150218	11	東	1	6762	TDK	100	売	7,870	7,510	-360	787,000	751,000	36,000	64,800	1,468,300	4.41	-105,700	-40,900
					東	8985	R-JHR	9	買	75,700	78,900	3,200	681,300	710,100	28,800					
15	20150115	20150225	29	東	1	7733	オリンパス	100	買	4,025	4,420	395	402,500	442,000	39,500	43,000	784,000	5.48	-21,000	-64,000
					東	2127	日本M&A	100	売	3,815	3,780	-35	381,500	378,000	3,500					
16	20150116	20150227	30	東	1	8058	三菱商	200	買	2,015	2,380	365	403,000	476,000	73,000	22,600	777,800	2.91	-28,200	-50,800
					東	9437	NTTドコモ	200	売	1,874	2,126	252	374,800	425,200	-50,400					

さや取り 取引履歴 (手仕舞い済みページ 2) 20150101~20151231

No.	仕掛日	手仕舞日	経過	市場	コード	銘柄名	株数	区	仕掛単価	手仕舞単価	単価比較	仕掛金額	手仕舞額	個別損益	合計損益	仕掛額計	利益率	仕掛サヤ	手仕舞サヤ
17	20150206	20150313	25	東	1 6952	カシオ計	100	売	1,897	2,205	308	189,700	220,500	-30,800	-35,800	384,200	-9.32	4,800	-31,000
				東	1 6448	ブラザー	100	買	1,945	1,895	-50	194,500	189,500	-5,000					
18	20150203	20150317	30	東	1 4902	コニカミノルタ	300	買	1,176	1,232	56	352,800	369,600	16,800	6,200	743,800	0.83	38,200	32,000
				東	1 6816	アルパイン	200	売	1,955	2,008	53	391,000	401,600	-10,600					
19	20150204	20150318	30	東	1 4452	花王	100	買	5,048	6,038	990	504,800	603,800	99,000	-61,000	1,163,800	-5.24	154,200	215,200
				東	1 2331	ALSOK	200	売	3,295	4,095	800	659,000	819,000	-160,000					
20	20150311	20150318	6	東	1 8766	東京海上	100	買	4,266	4,597	331	426,600	459,700	33,100	34,700	860,200	4.03	7,000	-27,700
				東	1 5110	住友ゴム	200	売	2,168	2,160	-8	433,600	432,000	1,600					
21	20150219	20150318	20	東	1 7201	日産自	300	売	1,206	1,286	80	361,800	385,800	-24,000	-16,000	681,800	-2.35	-41,800	-57,800
				東	1 6205	OKK	2,000	買	160	164	4	320,000	328,000	8,000					
22	20150226	20150318	15	東	1 8015	豊通商	100	売	3,250	3,215	-35	325,000	321,500	3,500	19,600	576,900	3.40	-73,100	-53,500
				東	1 7220	武蔵精密	100	買	2,519	2,680	161	251,900	268,000	16,100					
23	20150205	20150319	30	東	1 4543	テルモ	100	売	3,095	3,410	315	309,500	341,000	-31,500	-4,100	550,600	-0.74	-68,400	-72,500
				東	1 6995	東海理電	100	買	2,411	2,685	274	241,100	268,500	27,400					
24	20150227	20150319	15	東	1 8327	西日シ銀	1,000	買	378	377	-1	378,000	377,000	-1,000	-32,000	847,000	-3.78	91,000	123,000
				東	1 9962	ミスミG	100	売	4,690	5,000	310	469,000	500,000	-31,000					
25	20150205	20150319	30	東	1 4021	日産化	100	買	2,138	2,431	293	213,800	243,100	29,300	4,200	458,300	0.92	30,700	26,500
				東	1 4217	日立化成	100	売	2,445	2,696	251	244,500	269,600	-25,100					
26	20150206	20150320	30	東	1 3401	帝人	1,000	売	378	404	26	378,000	404,000	-26,000	5,500	702,500	0.78	-53,500	-48,000
				東	1 4547	キッセイ薬	100	買	3,245	3,560	315	324,500	356,000	31,500					
27	20150317	20150323	5	東	1 7203	トヨタ	100	買	8,320	8,604	284	832,000	860,400	28,400	60,400	1,124,000	3.50	60,000	-400
				東	1 8334	群馬銀	1,000	売	892	860	-32	892,000	860,000	32,000					
28	20150223	20150324	22	東	1 5334	日特殊陶	100	買	3,360	3,455	95	336,000	345,500	9,500	3,500	725,100	0.48	53,100	49,600
				東	1 2433	博報堂DY	300	売	1,297	1,317	20	389,100	395,100	-6,000					
29	20150312	20150401	15	東	1 6767	ミツミ	300	買	860	899	39	258,000	269,700	11,700	33,900	560,000	6.05	44,000	10,100
				東	1 6839	船井電機	200	売	1,510	1,399	-111	302,000	279,800	22,200					
30	20150320	20150402	10	東	1 7733	オリンパス	100	売	4,560	4,195	-365	456,000	419,500	36,500	51,100	850,400	6.01	-61,600	-10,500
				東	1 6816	アルパイン	200	買	1,972	2,045	73	394,400	409,000	14,600					
31	20150326	20150406	8	東	1 2433	博報堂DY	400	買	1,298	1,347	49	519,200	538,800	19,600	53,200	1,059,200	5.02	20,800	-32,400
				東	1 4536	参天薬	300	売	1,800	1,688	-112	540,000	506,400	33,600					
32	20150330	20150408	8	東	1 9412	スカパーJ	700	買	756	787	31	529,200	550,900	21,700	50,300	1,110,200	4.53	51,800	1,500
				東	1 9948	アークス	200	売	2,905	2,762	-143	581,000	552,400	28,600					

さや取り 取引履歴 (手仕舞い済みページ 3) 20150101~20151231

No.	仕掛日	手仕舞日	経過	市場	コード	銘柄名	株数	区	仕掛単価	手仕舞単	単価比較	仕掛金額	手仕舞額	個別損益	合計損益	仕掛額計	利益率	仕掛サヤ	手仕舞サヤ
33	20150302	20150410	30	東	1 6762	TDK	100	売	8,640	8,780	140	864,000	878,000	-14,000	32,800	1,586,700	2.07	-141,300	-108,500
				東	1 8985	R-JHR	9	買	80,300	85,500	5,200	722,700	769,500	46,800					
34	20150319	20150417	22	東	1 3861	王子製紙	1,000	買	497	525	28	497,000	525,000	28,000	32,800	988,800	3.32	-5,200	-38,000
				東	1 4666	パーク24	200	売	2,459	2,435	-24	491,800	487,000	4,800					
35	20150401	20150420	14	東	1 8795	T&DHD	200	売	1,654	1,680	26	330,800	336,000	-5,200	18,800	647,300	2.90	-14,300	4,500
				東	1 1615	銀行	1,500	買	211	227	16	316,500	340,500	24,000					
36	20150406	20150420	11	東	1 6472	NTN	1,000	売	652	632	-20	652,000	632,000	20,000	50,000	1,307,000	3.83	3,000	53,000
				東	1 8379	広島銀	1,000	買	655	685	30	655,000	685,000	30,000					
37	20150313	20150423	30	東	1 2502	アサヒ	100	買	3,686	4,073	387	368,600	407,300	38,700	13,500	771,500	1.75	34,300	20,800
				東	1 7862	トッパンフォー	300	売	1,343	1,427	84	402,900	428,100	-25,200					
38	20150331	20150423	18	東	1 8591	オリックス	200	買	1,726	2,020	294	345,200	404,000	58,800	36,800	722,200	5.10	31,800	-5,000
				東	1 8439	T C-L e a s e	100	売	3,770	3,990	220	377,000	399,000	-22,000					
39	20150407	20150423	13	東	1 8630	NKS JHD	100	買	3,832	4,060	228	383,200	406,000	22,800	52,400	865,000	6.06	98,600	46,200
				東	1 7951	ヤマハ	200	売	2,409	2,261	-148	481,800	452,200	29,600					
40	20150330	20150430	23	東	1 4507	塩野義	100	売	4,120	4,020	-100	412,000	402,000	10,000	37,500	762,500	4.92	-61,500	-24,000
				東	1 7240	NOK	100	買	3,505	3,780	275	350,500	378,000	27,500					
41	20150324	20150501	28	東	1 1570	日経レバETF	23	売	16,670	16,450	-220	383,410	378,350	5,060	32,660	741,610	4.40	-25,210	7,450
				東	1 8410	セブン銀行	600	買	597	643	46	358,200	385,800	27,600					
42	20150410	20150513	20	東	1 8309	中央三井	1,000	買	500	541	41	500,000	541,000	41,000	1,100	1,118,300	0.10	118,300	117,200
				東	1 8729	ソニーFH	300	売	2,061	2,194	133	618,300	658,200	-39,900					
43	20150430	20150514	8	東	1 4021	日産化	200	買	2,356	2,719	363	471,200	543,800	72,600	64,600	979,200	6.60	36,800	-27,800
				東	1 2659	サンエー	100	売	5,080	5,160	80	508,000	516,000	-8,000					
44	20150427	20150515	11	東	1 8750	第一生命	200	売	2,008	2,008	0	401,600	401,600	0	800	812,400	0.10	9,200	10,000
				東	1 4185	JSR	200	買	2,054	2,058	4	410,800	411,600	800					
45	20150430	20150515	9	東	1 9412	スカパーJ	400	買	771	699	-72	308,400	279,600	-28,800	-31,800	605,300	-5.25	-11,500	20,300
				東	1 6995	東海理電	100	売	2,969	2,999	30	296,900	299,900	-3,000					
46	20150518	20150520	3	東	1 8306	三菱UFJ	400	売	883	906	23	353,200	362,400	-9,200	20,000	695,200	2.88	-11,200	8,800
				東	1 8795	T&DHD	200	買	1,710	1,856	146	342,000	371,200	29,200					
47	20150515	20150522	6	東	1 8382	中国銀	200	買	1,800	1,930	130	360,000	386,000	26,000	32,300	745,200	4.33	25,200	-7,100
				東	1 7201	日産自	300	売	1,284	1,263	-21	385,200	378,900	6,300					
48	20150518	20150522	5	東	1 8630	NKS JHD	100	買	3,978	4,463	485	397,800	446,300	48,500	29,900	839,200	3.56	43,600	13,700
				東	1 6141	DMG森精機	200	売	2,207	2,300	93	441,400	460,000	-18,600					

さや取り 取引履歴 (手仕舞い済みページ 4) 20150101~20151231

No.	仕掛日	手仕舞日	経過	市場	コード	銘柄名	株数	区	仕掛単価	手仕舞単価	単価比較	仕掛金額	手仕舞額	個別損益	合計損益	仕掛額計	利益率	仕掛サヤ	手仕舞サヤ
49	20150408	20150525	30	東1	7203	トヨタ	100	買	8,391	8,399	8	839,100	839,900	800	-24,000	,804,300	-1.33	126,100	150,100
				東1	8766	東京海上	200	売	4,826	4,950	124	965,200	990,000	-24,800					
50	20150423	20150527	21	東1	9107	川崎船	1,000	買	314	323	9	314,000	323,000	9,000	43,000	709,000	6.06	81,000	38,000
				東1	8327	西日シ銀	1,000	売	395	361	-34	395,000	361,000	34,000					
51	20150427	20150529	21	東1	4005	住友化	1,000	売	696	715	19	696,000	715,000	-19,000	-61,600	346,100	-4.58	-45,900	-107,500
				東1	4755	楽天	300	買	2,167	2,025	-142	650,100	607,500	-42,600					
52	20150511	20150615	26	東1	1570	日経レバETF	13	売	16,630	17,570	940	216,190	228,410	-12,220	-10,620	418,390	-2.54	-13,990	-24,610
				東1	5110	住友ゴム	100	買	2,022	2,038	16	202,200	203,800	1,600					
53	20150513	20150618	27	東2	7747	アサヒインテック	100	買	7,300	7,900	600	730,000	790,000	60,000	62,000	608,000	3.86	148,000	86,000
				東1	4507	塩野義薬	200	売	4,390	4,380	-10	878,000	876,000	2,000					
54	20150512	20150622	30	東1	4543	テルモ	200	買	2,810	2,851	41	562,000	570,200	8,200	-47,800	255,000	-3.81	131,000	178,800
				東1	8341	七十七銀	1,000	売	693	749	56	693,000	749,000	-56,000					
55	20150514	20150624	30	東1	4061	電化	1,000	売	520	570	50	520,000	570,000	-50,000	-29,500	984,500	-3.00	-55,500	-85,000
				東1	5108	ブリヂス	100	買	4,645	4,850	205	464,500	485,000	20,500					
56	20150514	20150624	30	東1	2433	博報堂DY	400	買	1,267	1,301	34	506,800	520,400	13,600	20,200	404,800	1.94	30,200	10,000
				東1	4536	参天薬	300	売	1,790	1,768	-22	537,000	530,400	6,600					
57	20150605	20150624	14	東1	6767	ミツミ	300	買	869	880	11	260,700	264,000	3,300	27,100	569,100	4.76	47,700	20,600
				東1	6839	船井電機	200	売	1,542	1,423	-119	308,400	284,600	23,800					
58	20150515	20150624	29	東1	6472	NTN	1,000	売	705	776	71	705,000	776,000	-71,000	6,000	393,000	0.43	-17,000	-11,000
				東1	8379	広島銀	1,000	買	688	765	77	688,000	765,000	77,000					
59	20150602	20150708	27	東1	2206	グリコ	100	売	5,570	5,980	410	557,000	598,000	-41,000	8,000	407,000	0.77	-77,000	-69,000
				東1	2229	カルビー	100	買	4,800	5,290	490	480,000	529,000	49,000					
60	20150617	20150710	18	東1	7203	トヨタ	100	買	8,406	7,900	-506	840,600	790,000	-50,600	54,400	731,600	3.14	50,400	-4,000
				東1	3254	プレサンス	200	売	4,455	3,930	-525	891,000	786,000	105,000					
61	20150702	20150710	7	東1	3382	F&I-HD	100	売	5,379	5,267	-112	537,900	526,700	11,200	25,200	420,900	2.47	-54,900	-29,700
				東1	2587	サントリーBF	100	買	4,830	4,970	140	483,000	497,000	14,000					
62	20150618	20150717	22	東1	4183	三井化学	1,000	売	445	435	-10	445,000	435,000	10,000	52,500	806,500	6.51	-83,500	-31,000
				東1	4188	三菱ケミHD	500	買	723	808	85	361,500	404,000	42,500					
63	20150713	20150717	5	東1	7862	トッパンフォー	200	買	1,618	1,749	131	323,600	349,800	26,200	39,000	641,600	6.08	-5,600	-44,600
				東1	1808	長谷工	200	売	1,590	1,526	-64	318,000	305,200	12,800					
64	20150701	20150721	14	東1	4507	塩野義	100	売	4,690	5,200	510	469,000	520,000	-51,000	-61,500	848,500	-7.25	-89,500	-151,000
				東1	7240	NOK	100	買	3,795	3,690	-105	379,500	369,000	-10,500					

さや取り 取引履歴 (手仕舞い済みページ 5) 20150101~20151231

No.	仕掛日	手仕舞日	経過	市場	コード	銘柄名	株数	区	仕掛単価	手仕舞単価	単価比較	仕掛金額	手仕舞額	個別損益	合計損益	仕掛額計	利益率	仕掛サヤ	手仕舞サヤ
65	20150625	20150724	21	東	1 8897 東 1 7956	タカラレーベン ビジョン	400 100	買 売	768 3,900	685 4,015	-83 115	307,200 390,000	274,000 401,500	-33,200 -11,500	-44,700	697,200	-6.41	82,800	127,500
66	20150619	20150731	30	東	1 3086 東 1 8306	Jフロント 三菱UFJ	100 300	売 買	2,310 870	2,321 896	11 26	231,000 261,000	232,100 268,800	-1,100 7,800	6,700	492,000	1.36	30,000	36,700
67	20150710	20150803	16	東	1 7988 東 1 2127	ニフコ 日本M&A	100 100	買 売	5,110 5,260	5,310 5,200	200 -60	511,000 526,000	531,000 520,000	20,000 6,000	26,000	1,037,000	2.51	15,000	-11,000
68	20150724	20150803	7	東	1 7988 東 1 2127	ニフコ 日本M&A	100 100	買 売	5,040 5,680	5,310 5,200	270 -480	504,000 568,000	531,000 520,000	27,000 48,000	75,000	1,072,000	7.00	64,000	-11,000
69	20150722	20150805	11	東	1 7203 東 1 3254	トヨタ プレサンス	100 200	買 売	8,317 4,400	7,990 4,600	-327 200	831,700 880,000	799,000 920,000	-32,700 -40,000	-72,700	1,711,700	-4.25	48,300	121,000
70	20150805	20150807	3	東	1 5703 東 1 5929	日軽金HD 三和HD	1,400 300	売 買	197 884	197 948	0 64	275,800 265,200	275,800 284,400	0 19,200	19,200	541,000	3.55	-10,600	8,600
71	20150702	20150813	30	東	1 2502 東 1 9201	アサヒ JAL	100 100	買 売	3,866 4,355	4,356 4,550	490 195	386,600 435,500	435,600 455,000	49,000 -19,500	29,500	822,100	3.59	48,900	19,400
72	20150805	20150813	7	東	1 3050 東 1 8795	DCM T&DHD	300 200	売 買	1,218 1,827	1,133 1,866	-85 39	365,400 365,400	339,900 373,200	25,500 7,800	33,300	730,800	4.56	0	33,300
73	20150703	20150814	30	東	1 3405 東 1 2433	クラレ 博報堂DY	200 200	買 売	1,470 1,383	1,538 1,360	68 -23	294,000 276,600	307,600 272,000	13,600 4,600	18,200	570,600	3.19	-17,400	-35,600
74	20150703	20150814	30	東	1 6971 東 1 9401	京セラ TBSD	100 400	買 売	6,387 1,825	6,420 1,890	33 65	638,700 730,000	642,000 756,000	3,300 -26,000	-22,700	1,368,700	-1.66	91,300	114,000
75	20150709	20150819	29	東	1 6869 東 1 1579	シスメックス 日経2倍	100 40	売 買	7,100 16,760	8,350 18,720	1,250 1,960	710,000 670,400	835,000 748,800	-125,000 78,400	-46,600	1,380,400	-3.38	-39,600	-86,200
76	20150803	20150821	15	東	1 5901 東 1 2579	洋カン コカウエスト	100 100	買 売	1,838 2,499	2,101 2,458	263 -41	183,800 249,900	210,100 245,800	26,300 4,100	30,400	433,700	7.01	66,100	35,700
77	20150814	20150824	7	東	1 4188 東 1 8766	三菱ケミHD 東京海上	600 100	買 売	749 5,367	699 4,670	-50 -697	449,400 536,700	419,400 467,000	-30,000 69,700	39,700	986,100	4.03	87,300	47,600
78	20150806	20150825	14	東	1 3401 東 1 1570	帝人 日経レバ	1,000 27	買 売	419 18,410	364 13,800	-55 -4,610	419,000 497,070	364,000 372,600	-55,000 124,470	69,470	916,070	7.58	78,070	8,600
79	20150803	20150825	17	東	1 9832 東 1 8382	オートバックス 中国銀	100 100	売 買	2,241 1,950	2,111 1,631	-130 -319	224,100 195,000	211,100 163,100	13,000 -31,900	-18,900	419,100	-4.51	-29,100	-48,000
80	20150820	20150827	6	東	1 8332 東 1 1305	横浜銀 ETF・TPX	1,000 450	売 買	839 1,694	730 1,562	-109 -132	839,000 762,300	730,000 702,900	109,000 -59,400	49,600	1,601,300	3.10	-76,700	-27,100

さや取り 取引履歴 (手仕舞い済みページ 6) 20150101~20151231

No.	仕掛日	手仕舞日	経過	市場	コード	銘柄名	株数	区	仕掛単価	手仕舞単	単価比較	仕掛金額	手仕舞額	個別損益	合計損益	仕掛額計	利益率	仕掛サヤ	手仕舞サヤ
81	20150820	20150831	8	東	17988	ニフコ	100	買	4,945	4,825	-120	494,500	482,500	-12,000	55,500	1,049,500	5.29	60,500	5,000
				東	12127	日本M&A	100	売	5,550	4,875	-675	555,000	487,500	67,500					
82	20150827	20150831	3	東	15703	日軽金HD	1,400	買	180	186	6	252,000	260,400	8,400	14,100	531,300	2.65	27,300	13,200
				東	15929	三和HD	300	売	931	912	-19	279,300	273,600	5,700					
83	20150814	20150907	17	東	17862	トッパンフォー	200	買	1,636	1,454	-182	327,200	290,800	-36,400	18,400	653,600	2.82	-800	-19,200
				東	11808	長谷工	200	売	1,632	1,358	-274	326,400	271,600	54,800					
84	20150901	20150908	6	東	12181	テンブHD	100	売	5,390	4,755	-635	539,000	475,500	63,500	44,100	1,044,800	4.22	-33,200	10,900
				東	19437	ドコモ	200	買	2,529	2,432	-97	505,800	486,400	-19,400					
85	20150828	20150911	11	東	15802	住友電工	100	買	1,681	1,663	-18	168,100	166,300	-1,800	9,400	343,100	2.74	6,900	-2,500
				東	18411	みずほ	700	売	250	234	-16	175,000	163,800	11,200					
86	20150825	20150911	14	東	17599	ガリバー	400	買	945	1,067	122	378,000	426,800	48,800	67,800	816,000	8.31	60,000	-7,800
				東	14519	中外薬	100	売	4,380	4,190	-190	438,000	419,000	19,000					
87	20150825	20150915	16	東	18358	スルガ銀	100	買	2,176	2,336	160	217,600	233,600	16,000	15,220	456,930	3.33	21,730	6,510
				東	11346	MXS225	13	売	18,410	18,470	60	239,330	240,110	-780					
88	20150825	20150915	16	東	18766	東京海上	100	買	4,404	4,602	198	440,400	460,200	19,800	-35,200	973,400	-3.62	92,600	127,800
				東	19613	NTTデータ	100	売	5,330	5,880	550	533,000	588,000	-55,000					
89	20150901	20150929	18	東	18410	セブン銀行	500	買	516	508	-8	258,000	254,000	-4,000	27,700	536,600	5.16	20,600	-7,100
				東	17966	リンテック	100	売	2,786	2,469	-317	278,600	246,900	31,700					
90	20150902	20150930	18	東	14666	パーク24	100	売	2,340	2,234	-106	234,000	223,400	10,600	28,000	414,600	6.75	-53,400	-25,400
				東	12440	ぐるなび	100	買	1,806	1,980	174	180,600	198,000	17,400					
91	20150826	20150930	23	東	15406	神戸鋼	1,000	買	155	129	-26	155,000	129,000	-26,000	-27,000	319,000	-8.46	9,000	36,000
				東	15110	住友ゴム	100	売	1,640	1,650	10	164,000	165,000	-1,000					
92	20150914	20151005	13	東	14927	ポーラオールHD	100	売	7,140	7,800	660	714,000	780,000	-66,000	-81,000	1,371,000	-5.91	-57,000	-138,000
				東	16869	シスメックス	100	買	6,570	6,420	-150	657,000	642,000	-15,000					
93	20151001	20151007	5	東	17741	HOYA	100	買	4,150	4,504	354	415,000	450,400	35,400	34,800	829,300	4.20	-700	-35,500
				東	18385	伊予銀	300	売	1,381	1,383	2	414,300	414,900	-600					
94	20150825	20151008	30	東	18316	三井住友	100	買	4,500	4,820	320	450,000	482,000	32,000	33,000	866,000	3.81	-34,000	-67,000
				東	18729	ソニーFH	200	売	2,080	2,075	-5	416,000	415,000	1,000					
95	20151002	20151008	5	東	16305	日立建	200	買	1,605	1,801	196	321,000	360,200	39,200	42,800	755,600	5.66	113,600	70,800
				東	18967	R日本ロジ	2	売	217,300	215,500	-1,800	434,600	431,000	3,600					
96	20151001	20151009	7	東	18377	ほくほく	1,000	売	274	268	-6	274,000	268,000	6,000	17,200	560,880	3.07	12,880	30,080
				東	11321	225投信	16	買	17,930	18,630	700	286,880	298,080	11,200					

さや取り 取引履歴 (手仕舞い済みページ 7) 20150101~20151231

No.	仕掛日	手仕舞日	経過	市場	コード	銘柄名	株数	区	仕掛単価	手仕舞単価	単価比較	仕掛金額	手仕舞額	個別損益	合計損益	仕掛額計	利益率	仕掛サヤ	手仕舞サヤ
97	20151002	20151013	7	東	1 8267 東 1 3865	イオン 北越紀州	200 500	売 買	1,939 647	1,859 737	-80 90	387,800 323,500	371,800 368,500	16,000 45,000	61,000	711,300	8.58	-64,300	-3,300
98	20150918	20151013	14	東	1 2815 東 1 2331	アリアケ ALSOK	100 100	買 売	4,355 5,290	5,040 5,290	685 0	435,500 529,000	504,000 529,000	68,500 0	68,500	964,500	7.10	93,500	25,000
99	20150901	20151016	30	東	1 8955 東 1 8960	R-Jプライム R-ユナイテッド	1 2	売 買	388,000 153,000	382,500 160,500	-5,500 7,500	388,000 306,000	382,500 321,000	5,500 15,000	20,500	694,000	2.95	-82,000	-61,500
100	20150901	20151016	30	東	1 4062 東 1 5020	イビデン JX	100 400	買 売	1,715 470	1,683 482	-32 12	171,500 188,000	168,300 192,800	-3,200 -4,800	-8,000	359,500	-2.23	16,500	24,500
101	20150902	20151019	30	東	1 8703 東 1 1570	KABU.COM 日経レバETF	400 10	売 買	375 13,500	399 14,100	24 600	150,000 135,000	159,600 141,000	-9,600 6,000	-3,600	285,000	-1.26	-15,000	-18,600
102	20150910	20151027	30	東	1 7956 東 1 8697	ビジョン JPX	100 200	買 売	2,700 1,755	3,145 1,942	445 187	270,000 351,000	314,500 388,400	44,500 -37,400	7,100	621,000	1.14	81,000	73,900
103	20151016	20151029	10	東	1 1944 東 1 6136	きんでん OSG	300 200	売 買	1,585 2,172	1,479 2,272	-106 100	475,500 434,400	443,700 454,400	31,800 20,000	51,800	909,900	5.69	-41,100	10,700
104	20150915	20151030	30	東	1 2181 東 1 9437	テンプHD ドコモ	300 200	売 買	1,690 2,121	1,806 2,340	116 219	507,000 424,200	541,800 468,000	-34,800 43,800	9,000	931,200	0.97	-82,800	-73,800
105	20150916	20151102	30	東	1 8750 東 1 9502	第一生命 中部電力	100 100	買 売	2,000 1,894	2,116 1,791	116 -103	200,000 189,400	211,600 179,100	11,600 10,300	21,900	389,400	5.62	-10,600	-32,500
106	20150916	20151102	30	東	1 8795 東 1 1615	T&DHD 銀行	200 1,500	買 売	1,510 215	1,580 219	70 4	302,000 322,500	316,000 328,500	14,000 -6,000	8,000	624,500	1.28	20,500	12,500
107	20151007	20151102	18	東	1 5703 東 1 5929	日経金HD 三和HD	1,400 300	売 買	195 844	205 980	10 136	273,000 253,200	287,000 294,000	-14,000 40,800	26,800	526,200	5.09	-19,800	7,000
108	20151008	20151106	20	東	1 3050 東 1 3086	DCM Jフロント	200 100	買 売	824 2,060	806 1,968	-18 -92	164,800 206,000	161,200 196,800	-3,600 9,200	5,600	370,800	1.51	41,200	35,600
109	20151105	20151109	3	東	1 5703 東 1 1911	日経金HD 住友林	1,500 200	売 買	211 1,418	215 1,571	4 153	316,500 283,600	322,500 314,200	-6,000 30,600	24,600	600,100	4.10	-32,900	-8,300
110	20151009	20151109	20	東	1 9076 東 1 9831	セイノーH ヤマダ電	200 500	買 売	1,259 535	1,384 589	125 54	251,800 267,500	276,800 294,500	25,000 -27,000	-2,000	519,300	-0.39	15,700	17,700
111	20151104	20151116	9	東	1 4519 東 1 9437	中外薬 ドコモ	100 200	買 売	3,830 2,430	4,125 2,380	295 -50	383,000 486,000	412,500 476,000	29,500 10,000	39,500	869,000	4.55	103,000	63,500
112	20151109	20151130	15	東	1 8279 東 1 9956	ヤオコー パロー	100 200	売 買	5,600 2,640	5,520 2,908	-80 268	560,000 528,000	552,000 581,600	8,000 53,600	61,600	1,088,000	5.66	-32,000	29,600

さや取り 取引履歴 (手仕舞い済みページ 8) 20150101~20151231

No.	仕掛日	手仕舞日	経過	市場	コード	銘柄名	株数	区	仕掛単価	手仕舞単	単価比較	仕掛金額	手仕舞額	個別損益	合計損益	仕掛額計	利益率	仕掛サヤ	手仕舞サヤ
113	20151110	20151130	14	東	1 9433	KDDI	100	売	3,012	3,050	38	301,200	305,000	-3,800	1,200	576,700	0.21	-25,700	-24,500
				東	1 7936	アシックス	100	買	2,755	2,805	50	275,500	280,500	5,000					
114	20151022	20151203	29	東	1 3865	北越紀州	900	売	800	787	-13	720,000	708,300	11,700	56,700	1,378,000	4.11	-62,000	-5,300
				東	1 4324	電通	100	買	6,580	7,030	450	658,000	703,000	45,000					
115	20151106	20151208	22	東	1 6113	アマダ	200	売	1,083	1,264	181	216,600	252,800	-36,200	-33,400	419,000	-7.97	-14,200	-47,600
				東	1 8058	三菱商事	100	買	2,024	2,052	28	202,400	205,200	2,800					
116	20151029	20151211	30	東	1 4452	花王	100	売	6,053	6,011	-42	605,300	601,100	4,200	17,200	1,046,300	1.64	-164,300	-147,100
				東	1 7532	ドンキHD	100	買	4,410	4,540	130	441,000	454,000	13,000					
117	20151029	20151211	30	東	1 9719	SCSK	100	買	4,700	4,625	-75	470,000	462,500	-7,500	66,500	1,073,000	6.20	133,000	66,500
				東	1 2327	NSSOL	100	売	6,030	5,290	-740	603,000	529,000	74,000					
118	20151105	20151217	30	東	1 2181	テンブHD	200	売	1,868	1,880	12	373,600	376,000	-2,400	-8,400	680,200	-1.23	-67,000	-75,400
				東	1 1893	五洋建	600	買	511	501	-10	306,600	300,600	-6,000					
119	20151105	20151217	30	東	1 7201	日産自	200	売	1,280	1,293	13	256,000	258,600	-2,600	-11,300	524,800	-2.15	12,800	1,500
				東	1 6370	栗田工	100	買	2,688	2,601	-87	268,800	260,100	-8,700					
120	20151105	20151217	30	東	1 8795	T&DHD	200	売	1,671	1,682	11	334,200	336,400	-2,200	1,400	602,600	0.23	-65,800	-64,400
				東	1 8473	SBI	200	買	1,342	1,360	18	268,400	272,000	3,600					
121	20151116	20151225	28	東	1 6305	日立建機	200	買	1,824	1,862	38	364,800	372,400	7,600	54,800	760,000	7.21	30,400	-24,400
				東	1 4321	ケネディX	800	売	494	435	-59	395,200	348,000	47,200					

手仕舞い済み損益合計 1,940,530円

取引実績

さや取り達人 ベアグラフ [4519 中外薬] ×100株 - [9437 ドコモ] ×200株

売買シミュレーション 期間 20141116 ~ 20151116 注文区分 売買条件区分 秒カウト 拡大 縮小

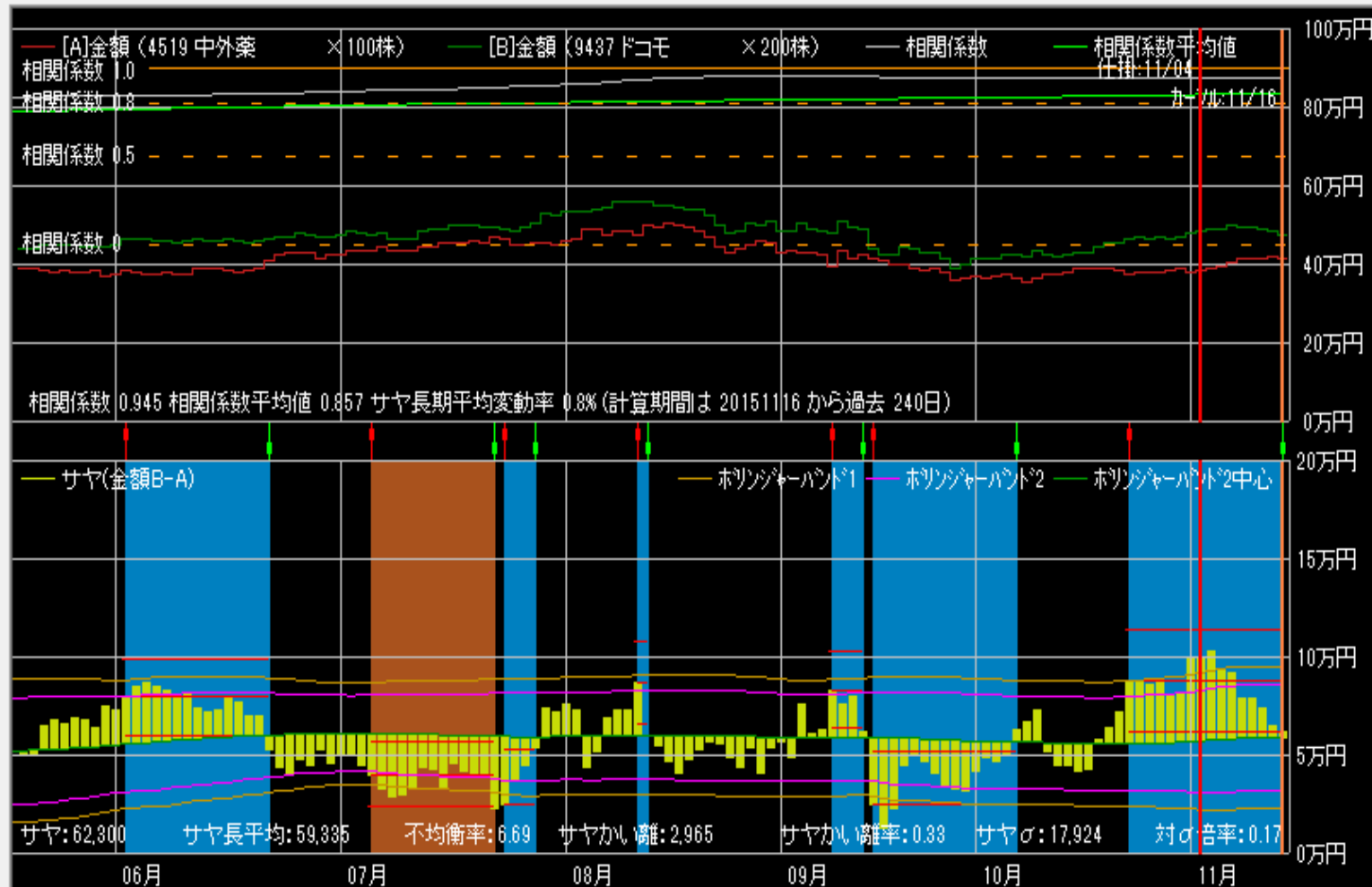

仕掛け情報

年月日 寄付

	[A]中外薬	[B]ドコモ
単価	3,830	2,430
金額	383,000	486,000
サヤ(B-A)	103,000	
予定利益	45,791	

手仕舞い情報 (カール情報)

年月日 寄付

	[A]中外薬	[B]ドコモ
単価	4,125	2,380
金額	412,500	476,000
サヤ(B-A)	63,500	
利益	39,500	

気配

- 個別ベア損益グラフ
- サヤ移 短期 長期
- 動平均
- ホリゾンタルパート1 期間 σ

相関係数

2つのデータ列の間の類似性の度合いを示します。銘柄の組み合わせがサヤ取りに適しているかどうかの判断に利用します。相関係数の変動範囲は $-1 \sim 1$ です。

- 1・・・正相関である(2つのデータ列がまったく同じ場合。1に近いほど相関が高いと言えます)
- 0・・・相関なし(2つのデータ列には類似性がない)
- 1・・・逆相関である(2つのデータ列の1方のデータ列の極性を反転した場合)

相関係数0.8以上がサヤ取りに適しています。

標準偏差

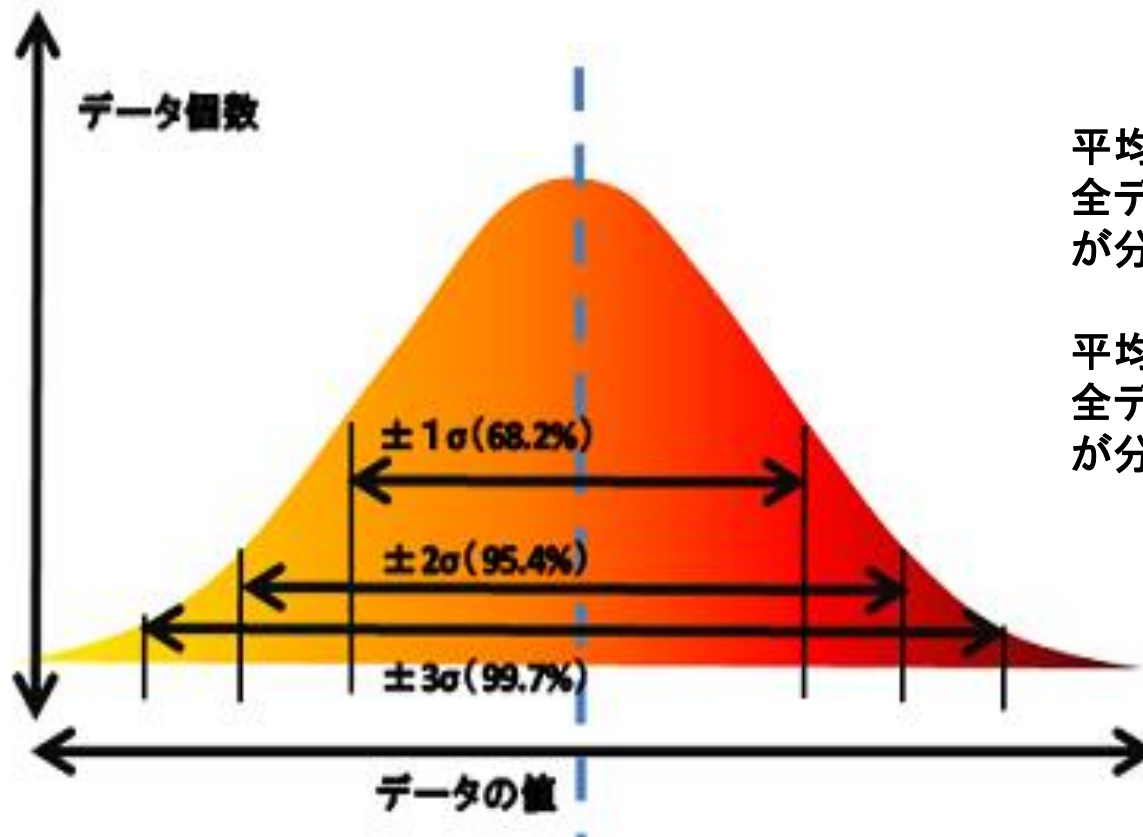

平均値 $\pm 1\sigma$ の間に
全データの68.27%
が分布している。

平均値 $\pm 2\sigma$ の間に
全データの95.45%
が分布している。

「 $-2\sigma \sim +2\sigma$ 」を外れることは非常に稀であり、このタイミングがサヤ取りにとって千載一遇の大チャンスです！

取引実績②

期間：2010年11月1日～2011年10月31日

※手数料は考慮していません

合計損益：+8,847,740円 (資金：1,000万円)

表示期間(手仕舞日)		20101101 ~ 20111031		更新	削除	修正	リスト印刷													
No.	仕掛日	手仕舞日	経過日数	市場	コード	銘柄	株数	売買	仕掛金額	手仕舞金額	単価比較	仕掛金額	手仕舞金額	個別損益	合計損益	仕掛金額計	利益率	仕掛サマ	手仕舞サマ	インデックス
1	20101108	20101110	3	東1	8306	三菱UFJ	800	売	379	397	18	303,200	317,600	14,400	20,800	616,800	3.37	10,400	-10,400	0
2	20101104	20101111	6	東1	7832	パンナムHD	400	売	784	768	-16	313,600	307,200	6,400	30,000	577,000	5.20	-7,000	23,000	1
3	20101109	20101112	4	東1	8404	みずほ信	4,000	買	73	73	0	292,000	292,000	0	33,400	636,600	5.25	-41,400	-8,000	2
4	20101108	20101115	6	東1	6508	明電舎	1,000	売	339	338	-1	339,000	338,000	1,000	28,500	909,900	3.13	15,900	44,400	3
5	20101105	20101117	9	東1	8511	日証金	600	買	496	550	54	297,600	330,000	32,400	71,100	887,400	8.01	-106,600	-35,500	4
6	20101102	20101117	11	東1	5701	日軽金	3,000	売	149	147	-2	447,000	441,000	6,000	38,130	384,240	8.62	54,240	21,110	5
7	20101109	20101118	8	東1	7740	タムロン	300	買	1,543	1,618	75	462,900	485,400	22,500	40,200	572,400	7.02	63,600	23,400	6
8	20101112	20101118	5	東1	4021	日産化	500	売	994	983	-11	497,000	491,500	5,500	14,800	571,800	2.59	-5,800	9,000	7
9	20101102	20101119	13	東1	4062	イビデン	200	買	1,952	2,280	328	390,400	456,000	65,600	26,200	374,000	7.01	54,000	27,800	8
10	20101102	20101119	13	東1	8606	野村	600	買	424	481	57	254,400	288,600	34,200	40,200	379,000	5.54	49,000	28,000	9
11	20101105	20101119	11	東1	8377	ほくまぐ	2,000	売	159	156	-3	318,000	312,000	6,000	32,800	1,304,100	2.52	112,500	79,700	10
12	20101102	20101119	13	東1	2768	效日	1,900	売	152	150	-2	288,800	285,000	3,800	14,000	543,000	2.58	37,000	23,000	11
13	20101102	20101119	13	東1	3002	ダンゼ	1,000	買	283	294	11	283,000	294,000	11,000	11,800	527,000	2.24	-61,000	-49,200	12
14	20101102	20101122	14	東1	8604	野村	400	買	400	503	103	160,000	201,200	41,200	47,200	1,072,100	4.40	47,900	700	13
15	20101115	20101122	6	東1	8803	平和不	1,000	買	214	229	15	214,000	229,000	15,000	38,100	1,006,600	3.79	399,400	437,500	14
16	20101102	20101125	16	東1	8506	みずほ証	1,000	買	165	201	36	165,000	201,000	36,000	8,800	583,800	1.51	-26,200	-17,400	15
17	20101108	20101125	13	東1	8803	平和不	200	買	214	229	15	214,000	229,000	15,000	44,400	748,200	5.93	60,600	16,200	16
18	20101102	20101125	16	東1	7203	トヨタ	2,000	買	2,979	3,290	311	595,800	658,000	62,200	22,400	489,400	1.68	68,800	60,600	18
19	20101102	20101125	16	東1	6201	豊田織	300	売	2,361	2,459	98	708,300	737,700	29,400	8,200	489,400	1.68	68,800	60,600	18
20	20101110	20101125	11	東1	5401	新日鉄	1,000	買	253	279	26	253,000	279,000	26,000	22,000	489,400	1.68	68,800	60,600	18
21	20101104	20101126	16	東1	2768	效日	2,000	売	145	151	6	290,000	302,000	12,000	22,400	489,400	1.68	68,800	60,600	18
22	20101118	20101126	6	東1	4506	大日住業	400	売	735	755	20	294,000	302,000	-8,000	8,200	489,400	1.68	68,800	60,600	18
				東1	4704	トレンド	100	買	2,330	2,528	198	233,000	252,800	19,800	22,000	489,400	1.68	68,800	60,600	18
				東1	6305	日立建	300	買	1,707	1,987	280	512,100	596,100	84,000	8,200	489,400	1.68	68,800	60,600	18
				東1	6586	マキタ	200	売	2,800	2,984	184	560,000	596,800	36,800	22,000	489,400	1.68	68,800	60,600	18
				東1	4021	日産化	300	売	1,012	1,020	8	303,600	306,000	2,400	22,000	489,400	1.68	68,800	60,600	18
				東1	4185	JSR	500	買	1,406	1,437	31	703,000	743,500	40,500	22,000	489,400	1.68	68,800	60,600	18
				東1	7731	ニコン	200	売	1,525	1,692	167	305,000	338,400	33,400	8,800	489,400	1.68	68,800	60,600	18
				東1	4217	日立化成	200	買	1,394	1,605	211	278,800	321,000	42,200	22,000	489,400	1.68	68,800	60,600	18
				東1	8306	三菱UFJ	900	買	382	405	23	343,800	364,500	20,700	44,400	748,200	5.93	60,600	16,200	16
				東1	3231	野村不HD	300	売	1,348	1,269	-79	404,400	380,700	23,700	22,400	713,400	3.14	51,400	29,000	17
				東1	5803	フジクラ	1,000	買	331	377	46	331,000	377,000	46,000	22,400	713,400	3.14	51,400	29,000	17
				東1	4021	日産化	400	売	956	1,015	59	382,400	406,000	23,600	8,200	489,400	1.68	68,800	60,600	18
				東1	7733	オリンパス	100	買	2,103	2,404	301	210,300	240,400	30,100	8,200	489,400	1.68	68,800	60,600	18
				東1	6586	マキタ	100	売	2,791	3,010	219	279,100	301,000	21,900	8,200	489,400	1.68	68,800	60,600	18
				東1	7011	三菱重	1,000	買	292	303	11	292,000	303,000	11,000	22,000	587,000	3.75	3,000	-19,000	19
				東1	1860	戸田建	1,000	売	295	284	-11	295,000	284,000	11,000	22,000	587,000	3.75	3,000	-19,000	19
				東1	6471	日精工	1,000	売	657	720	63	657,000	720,000	63,000	57,000	1,355,000	4.21	41,000	98,000	20
				東1	6371	橋本チエイ	2,000	買	349	409	60	698,000	818,000	120,000	57,000	1,355,000	4.21	41,000	98,000	20
				東1	8803	平和不	2,500	買	225	228	3	562,500	570,000	7,500	36,500	1,146,500	3.18	21,500	-15,000	21
				東1	8511	日証金	1,000	売	584	555	-29	584,000	555,000	29,000	36,500	1,146,500	3.18	21,500	-15,000	21

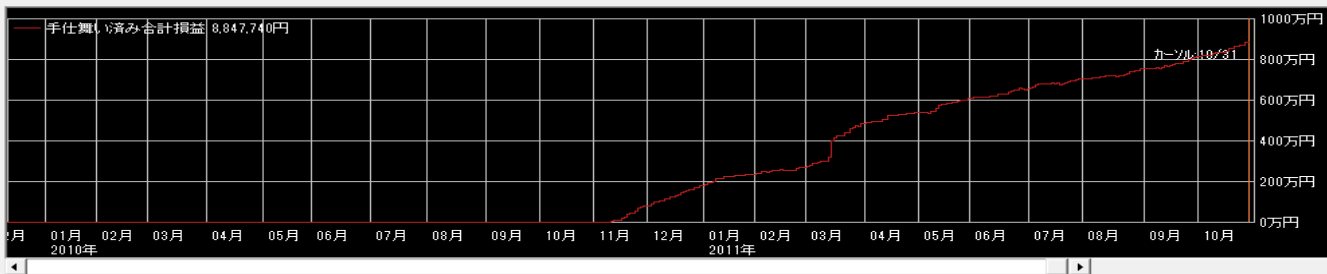

- 拡大 縮小
- 表示区分
 - 両方
 - 手仕舞済みのペア
 - 仕掛け中のペア
- 表示順
 - 仕掛日 合計損益
 - 手仕舞日 仕掛金額
 - 経過日数 利益率
 - Aコード
 - Bコード

月別履歴②

年	2010年	
	合計損益	利益率
11月	789,730円	7.90%
12月	988,300円	9.88%
1月	550,860円	5.51%
2月	380,560円	3.81%
3月	2,138,240円	21.38%
4月	577,250円	5.77%
5月	565,980円	5.66%
6月	518,930円	5.19%
7月	528,930円	5.29%
8月	494,640円	4.95%
9月	560,700円	5.61%
10月	754,290円	7.54%
総合計	8,847,740円	88.48%

震災後の運用実績

合計損益	利益率
3月14日	221,500円
3月15日	889,335円
3月16日	132,600円
3月17日	120,500円
合計	1,363,935円

4日間の日経平均

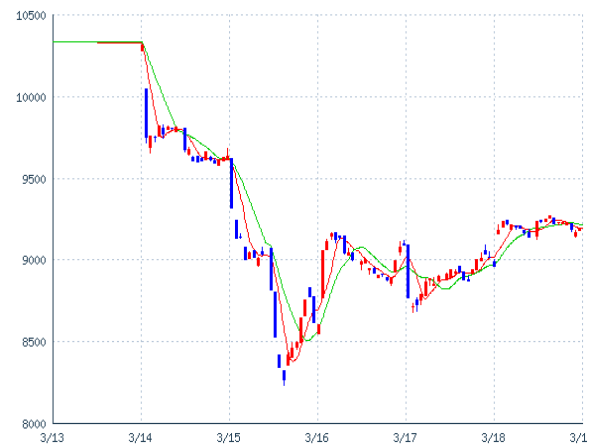

証券口座

約定履歴(株式現物) 2011年3月14日～2011年3月17日

円貨建口座

外貨建口座

約定履歴照会

Z39-0316512

約定履歴

信用決済明細

入出金明細

譲渡益税明細

商品指定 / 株式現物

約定日 / 2011年03月14日～2011年03月17日

[CSVダウンロード](#)

明細数 43件

ページ / 1

1-43件 / 43件中

約定日▲	銘柄	取引 預り/課税	約定数量 約定単価	手数料/諸経費等 税額	受渡日 受渡金額/決済損益
11/03/14	三菱電機 6503 東証	株式現物売 --/--	1,000 834	609 30	11/03/17 833,361
11/03/15	大成建設 1801 東証	株式現物売 --/--	2,000 181	341 17	11/03/18 361,642
11/03/15	大林組 1802 東証	株式現物売 --/--	1,000 320	341 17	11/03/18 319,642
11/03/15	鹿島建設 1812 東証	株式現物売 --/--	1,000 242	341 17	11/03/18 241,642
11/03/15	戸田建設 1860 東証	株式現物売 --/--	1,000 296	341 17	11/03/18 295,642
11/03/15	住友化学 4005 東証	株式現物売 --/--	1,000 345	341 17	11/03/18 344,642
11/03/15	電通 4324 東証	株式現物売 --/--	100 1,926	185 9	11/03/18 192,406
11/03/15	高砂香料工業 4914 東証	株式現物売 --/--	1,000 377	341 17	11/03/18 376,642
11/03/15	住友大阪セメント 5232 東証	株式現物売 --/--	2,000 204	341 17	11/03/18 407,642
11/03/15	日本電気 6701 東証	株式現物売 --/--	1,000 146	185 9	11/03/18 145,806
11/03/15	デンソー 6902 東証	株式現物売 --/--	200 2,572	609 30	11/03/18 513,761
11/03/15	三井造船 7003 東証	株式現物売 --/--	1,000 171	185 9	11/03/18 170,806
11/03/15	マツダ 7261 東証	株式現物売 --/--	1,000 155	185 9	11/03/18 154,806
11/03/15	キャノン 7751 東証	株式現物売 --/--	100 3,360	341 17	11/03/18 335,642
11/03/15	シチズンホールディングス 7762 東証	株式現物売 --/--	300 434	185 9	11/03/18 130,006
11/03/15	伊藤忠商事 8001 東証	株式現物売 --/--	600 729	341 17	11/03/18 437,042
11/03/15	三菱UFJフィナンシャルグループ 8306 東証	株式現物売 --/--	1,100 334	341 17	11/03/18 367,042
11/03/15	三井住友フィナンシャルグループ 8316 東証	株式現物売 --/--	100 2,601	341 17	11/03/18 259,742
11/03/15	みずほフィナンシャルグループ 8411 東証	株式現物売 --/--	2,300 127	341 17	11/03/18 291,742

Copyright (C) 2014 Citivalr

11/03/15	大和証券グループ本社 8601 東証	株式現物売 --/--	1,000 331	341 17	11/03/18 330,642
11/03/15	野村ホールディングス 8604 東証	株式現物売 --/--	1,000 409	341 17	11/03/18 408,642
11/03/15	みずほ証券 8606 東証	株式現物売 --/--	1,000 199	185 9	11/03/18 198,806
11/03/16	カネカ 4118 東証	株式現物売 --/--	1,000 538	609 30	11/03/22 537,361
11/03/16	三菱商事 8058 東証	株式現物売 --/--	200 2,005	341 17	11/03/22 400,642
11/03/16	セントラル硝子 4044 東証	株式現物買 --/--	2,000 260	609 30	11/03/22 520,639
11/03/16	カネカ 4118 東証	株式現物買 --/--	1,000 470	341 17	11/03/22 470,358
11/03/16	愛知製鋼 5482 東証	株式現物買 --/--	1,000 425	341 17	11/03/22 425,358
11/03/16	日立電線 5812 東証	株式現物買 --/--	3,000 162	341 17	11/03/22 486,358
11/03/16	京セラ 6971 東証	株式現物買 --/--	100 7,290	609 30	11/03/22 729,639
11/03/16	丸紅 8002 東証	株式現物買 --/--	1,000 525	609 30	11/03/22 525,639
11/03/16	丸紅 8002 東証	株式現物買 --/--	1,000 525	609 30	11/03/22 525,639
11/03/16	ユニー 8270 東証	株式現物買 --/--	500 590	341 17	11/03/22 295,358
11/03/16	中央三井トラスト・ホールディングス 8309 東証	株式現物買 --/--	1,000 275	341 17	11/03/22 275,358
11/03/16	東京センチュリーリース 8439 東証	株式現物買 --/--	700 1,021	609 30	11/03/22 715,339
11/03/16	第一中央汽船 9132 東証	株式現物買 --/--	3,000 126	341 17	11/03/22 378,358
11/03/17	ITホールディングス 3626 東証	株式現物売 --/--	200 743	185 9	11/03/23 148,406
11/03/17	日産化学工業 4021 東証	株式現物売 --/--	200 776	185 9	11/03/23 155,006
11/03/17	京セラ 6971 東証	株式現物売 --/--	100 7,390	609 30	11/03/23 738,361
11/03/17	マツダ 7261 東証	株式現物売 --/--	1,000 169	185 9	11/03/23 168,806
11/03/17	丸紅 8002 東証	株式現物売 --/--	1,000 545	609 30	11/03/23 544,361
11/03/17	三菱UFJフィナンシャルグループ 8306 東証	株式現物買 --/--	1,000 367	341 17	11/03/23 367,358
11/03/17	スカパーJ SATホールディングス 9412 東証	株式現物買 --/--	13 24,500	341 17	11/03/23 318,858
11/03/17	日経225連動型上場投資信託 1321 大証	株式現物売 --/--	16 8,970	185 9	11/03/23 143,326

ページ / 1

1-43件 / 43件中

約定履歴(株式信用) 2011年3月14日~2011年3月17日

円貨建口座		外貨建口座			
約定履歴照会					
Z39-0316512					
約定履歴	信用決済明細	入出金明細	譲渡益税明細		
商品指定 / 株式信用 約定日 / 2011年03月14日~2011年03月17日					
CSVダウンロード					
明細数 57件					
ページ 1/2					
1-50件 / 57件中 次へ					
約定日▲	銘柄	取引 種別/課税	約定数量 約定単価	手数料/経費等 税額	受渡日 受渡金額/決済損益
11/03/14	関電工 1942 東証	信託売(6ヶ月) --/--	1,000 520	1,914 38	11/03/17 48
11/03/14	石原産業 4028 東証	信託買(6ヶ月) --/--	4,000 75	3,847 18	11/03/17 12,135
11/03/14	三菱UFJフィナンシャル・グループ 8306 東証	信託買(6ヶ月) --/--	1,200 402	1,082 28	11/03/17 75,690
11/03/14	東京センチュリー 8439 東証	信託買(6ヶ月) --/--	700 1,240	1,800 38	11/03/17 266,962
11/03/15	セブン&アイ・ホールディングス 3382 東証	信託売(6ヶ月) --/--	100 1,792	882 16	11/03/18 -38,198
11/03/15	三井物産 8031 東証	信託売(6ヶ月) --/--	400 1,213	2,060 28	11/03/18 -118,088
11/03/15	セイコーホールディングス 8050 東証	信託売(6ヶ月) --/--	1,000 227	3,308 18	11/03/18 -67,326
11/03/15	川崎汽船 9107 東証	信託売(6ヶ月) --/--	1,000 262	3,652 18	11/03/18 -76,670
11/03/15	博報堂DYホールディングス 2433 東証	信託買(6ヶ月) --/--	50 3,960	1,342 16	11/03/18 52,142
11/03/15	双日 2788 東証	信託買(6ヶ月) --/--	2,700 124	761 28	11/03/18 166,611
11/03/15	旭化成 3407 東証	信託買(6ヶ月) --/--	1,000 468	786 28	11/03/18 99,186
11/03/15	石原産業 4028 東証	信託買(6ヶ月) --/--	4,000 57	1,337 18	11/03/18 86,645
11/03/15	住友ベークライト 4203 東証	信託買(6ヶ月) --/--	1,000 425	783 28	11/03/18 134,189
11/03/15	DIC 4631 東証	信託買(6ヶ月) --/--	3,000 147	1,490 28	11/03/18 196,482
11/03/15	三菱製鋼 5632 東証	信託買(6ヶ月) --/--	2,000 187	5,111 24	11/03/18 14,865
11/03/15	三菱製鋼 5632 東証	信託買(6ヶ月) --/--	1,000 187	1,405 9	11/03/18 22,586
11/03/15	三菱製鋼 5632 東証	信託買(6ヶ月) --/--	1,000 188	2,034 9	11/03/18 20,958
11/03/15	三菱製鋼 5632 東証	信託買(6ヶ月) --/--	2,000 195	5,011 18	11/03/18 -7,029
11/03/15	住友電気工業 5802 東証	信託買(6ヶ月) --/--	500 1,003	840 38	11/03/18 123,622
11/03/15	住友精密工業 6365 東証	信託買(6ヶ月) --/--	1,000 435	1,412 18	11/03/18 -2,430
11/03/15	日本ビストロリング 6461 東証	信託買(6ヶ月) --/--	2,000 136	3,520 18	11/03/18 106,462
11/03/15	ルネサスエレクトロニクス 6723 東証	信託買(6ヶ月) --/--	300 590	736 16	11/03/18 117,148
11/03/15	ショーワ 7274 東証	信託買(6ヶ月) --/--	700 469	1,067 18	11/03/18 155,715
11/03/15	東京精密 7729 東証	信託買(6ヶ月) --/--	200 1,147	752 18	11/03/18 101,630
11/03/15	兼松 8020 東証	信託買(6ヶ月) --/--	3,000 68	1,025 18	11/03/18 55,957
11/03/15	日立ハイテクノロジーズ 8036 東証	信託買(6ヶ月) --/--	100 1,416	956 16	11/03/18 62,228
11/03/15	中央三井トラスト・ホールディングス 8309 東証	信託買(6ヶ月) --/--	1,000 264	515 18	11/03/18 89,467

4 Chivalry All Ri

11/03/15	みずほ信託銀行 8404 東証	信託買(6ヶ月) --/--	6,000 65	742 28	11/03/18 149,230
11/03/15	SBIホールディングス 8473 東証	信託買(6ヶ月) --/--	41 9,070	658 28	11/03/18 177,254
11/03/15	ジャックス 8584 東証	信託買(6ヶ月) --/--	1,000 190	1,396 14	11/03/18 590
11/03/15	ジャックス 8584 東証	信託買(6ヶ月) --/--	1,000 196	1,617 16	11/03/18 45,367
11/03/15	オリエントコーポレーション 8585 東証	信託買(6ヶ月) --/--	5,000 69	3,054 18	11/03/18 -3,072
11/03/15	東京ドーム 9681 東証	信託買(6ヶ月) --/--	3,000 175	1,588 31	11/03/18 49,411
11/03/15	東京ドーム 9681 東証	信託買(6ヶ月) --/--	2,000 175	1,500 16	11/03/18 32,484
11/03/15	東証証券業株指 数連動型上場投資 信託 1615 東証	信託買(6ヶ月) --/--	3,700 107	748 28	11/03/18 113,924
11/03/16	大成建設 1801 東証	信託売(6ヶ月) --/--	2,000 197	191 9	11/03/22 ---
11/03/16	戸田建設 1860 東証	信託買(6ヶ月) --/--	1,000 275	191 9	11/03/22 ---
11/03/16	新日本製鐵 5401 東証	信託買(6ヶ月) --/--	2,000 238	191 9	11/03/22 ---
11/03/16	小松製作所 6301 東証	信託買(6ヶ月) --/--	200 2,550	381 19	11/03/22 ---
11/03/16	千代田化工建設 6366 東証	信託買(6ヶ月) --/--	1,000 640	381 19	11/03/22 ---
11/03/16	三菱電機 6503 東証	信託買(6ヶ月) --/--	1,000 904	381 19	11/03/22 ---
11/03/16	村田製作所 6891 東証	信託買(6ヶ月) --/--	100 5,100	381 19	11/03/22 ---
11/03/16	タカタ 7312 東証	信託買(6ヶ月) --/--	200 2,219	191 9	11/03/22 ---
11/03/16	キヤノン 7751 東証	信託買(6ヶ月) --/--	200 3,670	381 19	11/03/22 ---
11/03/16	ヤマトホールディングス 9064 東証	信託買(6ヶ月) --/--	400 1,178	191 9	11/03/22 ---
11/03/16	商船三井 9104 東証	信託買(6ヶ月) --/--	1,000 441	191 9	11/03/22 ---
11/03/16	東洋インキ製造 4634 東証	信託買(6ヶ月) --/--	1,000 329	508 18	11/03/22 116,474
11/03/16	ヤマトホールディングス 9064 東証	信託買(6ヶ月) --/--	400 1,173	396 18	11/03/22 1,586
11/03/17	コル 8218 東証	信託買(6ヶ月) --/--	200 1,820	191 9	11/03/23 ---
11/03/17	大和証券グループ本社 8601 東証	信託買(6ヶ月) --/--	1,000 365	191 9	11/03/23 ---
ページ 1/2				1-50件 / 57件中 次へ	
明細数 57件					
ページ 1/2					
51-57件 / 57件中 前へ					
約定日▲	銘柄	取引 種別/課税	約定数量 約定単価	手数料/経費等 税額	受渡日 受渡金額/決済損益
11/03/17	三菱自動車工業 7211 東証	信託売(6ヶ月) --/--	2,000 94	1,932 16	11/03/23 -53,948
11/03/17	タカタ 7312 東証	信託買(6ヶ月) --/--	200 2,256	419 18	11/03/23 -7,837
11/03/17	ニコン 7731 東証	信託買(6ヶ月) --/--	100 1,536	863 14	11/03/23 39,423
11/03/17	キヤノン 7751 東証	信託買(6ヶ月) --/--	200 3,480	808 38	11/03/23 37,154
11/03/17	ユニ 8270 東証	信託買(6ヶ月) --/--	300 587	1,065 16	11/03/23 74,519
11/03/17	三井住友フィナンシャルグループ 8316 東証	信託買(6ヶ月) --/--	100 2,500	1,207 18	11/03/23 53,775
11/03/17	松井証券 8628 東証	信託買(6ヶ月) --/--	400 423	552 16	11/03/23 69,032
ページ 1/2				51-57件 / 57件中 前へ	

複利運用

成績	年間36%
開始資金	¥3,000,000
1年目	¥4,080,000
2年目	¥5,548,800
3年目	¥7,546,368
4年目	¥10,263,060
5年目	¥13,957,762
6年目	¥18,982,557
7年目	¥25,816,277
8年目	¥35,110,137
9年目	¥47,749,786
10年目	¥64,939,709
11年目	¥88,318,004
12年目	¥120,112,486
13年目	¥163,352,981
14年目	¥222,160,054
15年目	¥302,137,673

年間利益率36%の複利効果

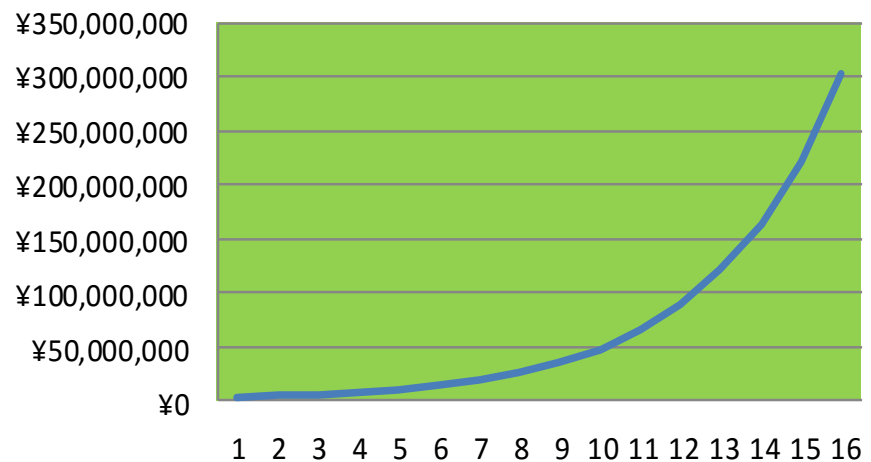

注文方法

- ◎ サヤ取りにおいては、片張りにしないことが大切です。
- ◎ 「買い」と「売り」を必ず「同時！」に「成行！」注文してください！
- ◎ 指値にしないこと(約定しないことがあるので)
- ◎ また、同様に、手仕舞いするときも、買いと売りを必ず、同時に、成行で、注文するのが大切です。

→→→必ず「両張り」にすることが基本です。

サヤが開いてしまった場合

・増し玉(マシギョク)

同じ銘柄ペアをもう1セット仕掛けて仕掛けの平均ポジションを、更にサヤが拡大した位置に移動します。片張りで言うナンピンに相当します。

・損切りする(ロスカットともいいます)

評価損が許容範囲(推奨値は予定利益の80%)を超えた場合は、それ以上損を増大させないために手仕舞いします。いわゆる損切りです。

・そのまま待ち続ける

利益が乗らないまま待ち続けたら資金を有効利用できません。資金を回収してもっと有利な銘柄ペアに仕掛け直しをするべきです。

こんな方にオススメです

- ☑ 株価が気になって、日中仕事に手が付かない。
- ☑ ギャンブルの様に売買のたびにドキドキするのがイヤ。
- ☑ 勝ったり負けたりを取り引きで、一喜一憂したくない。
- ☑ テクニカル分析や企業情報を集めたりするのが面倒。
- ☑ テクニカル分析の解釈は、結局後付けの理論のような気がする。
- ☑ コツコツ稼いでも、たった1回の暴落で一気に利益が消えてしまうという事を知ってる。
- ☑ 長期投資で、最終的に大きな資産を作りたい。
- ☑ 投資するからには、損をしたくない。
- ☑ 他人と同じ方法や情報に従って売買しても、勝てないと思う。

さや取り達人販売価格

月額利用料・・・19,800円(税込)

●お客様サポート

- ①メール・電話・セミナー等で全力サポート
- ②マニュアル・音声動画で説明
- ③サポートファイル(銘柄ペア)をご提供
- ④facebook・twitter・USTREAMでフォロー
- ⑤来社も受付

●購入特典

- ① 無料バージョンアップ
- ② リアルタイム株価データ料も込み
- ③ 会員情報の配信
- ④ さや取り達人交流会の参加
- ⑤ ?

注意事項

- ◎ サヤ取り投資法は「**信用売り**」を利用します。信用売りを利用するには証券会社へ保証金を預ける必要があります。通常、保証金は取引額の30%を預けます。例えば300万円分の信用取引をするには100万円の保証金を預ける必要があります。
- ◎ サヤ取り投資法は個別銘柄に投資する通常の投資法と比較してリスクは低いですがゼロという訳ではありません。縮小を期待していたサヤが逆に拡大してしまっって損が発生する場合があります。許容範囲を超える評価損が発生した場合は迷わず損切りするなどの**ルール設定と管理**が必要です。
- ◎ サヤ取り達人は投資の参考となる情報を表示するものです。サヤ取り達人は利益が出ることを保証している訳ではありません投資の結果に関する責任はお客様の**自己責任**でお願いいたします。

ありがとうございました

サヤ取りを分散投資の一つとしてご活用頂くことで貴重な時間を有効に使い、経済的にも精神的にも、更に豊かな人生を築くお手伝いできれば幸いです。