

さや取り達人実践セミナー

2016年8月27日

【内容】

- 市況解説
- 弊社取引実績
- 実践さや取り達人
- 注意事項



日経平均(1年)

日足

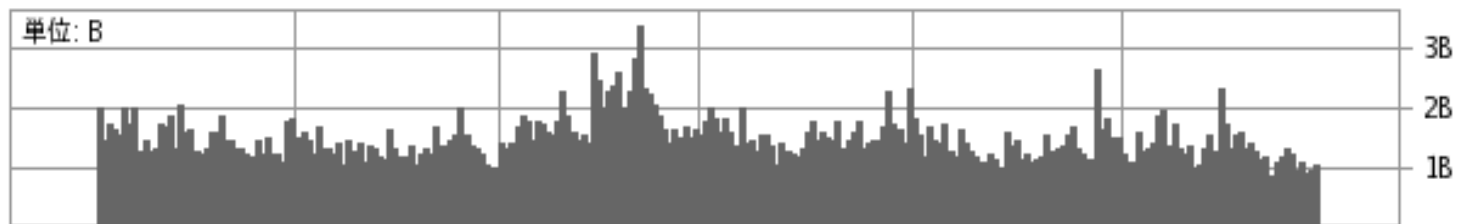

2015/11 2016/1 2016/3 2016/5 2016/7

上段: — 単純移動平均(5) — 単純移動平均(25) — 単純移動平均(50)

下段: — 出来高 単位:(B株/口/枚)

(c)Quants Research Inc.

日経平均(1ヶ月)

日足

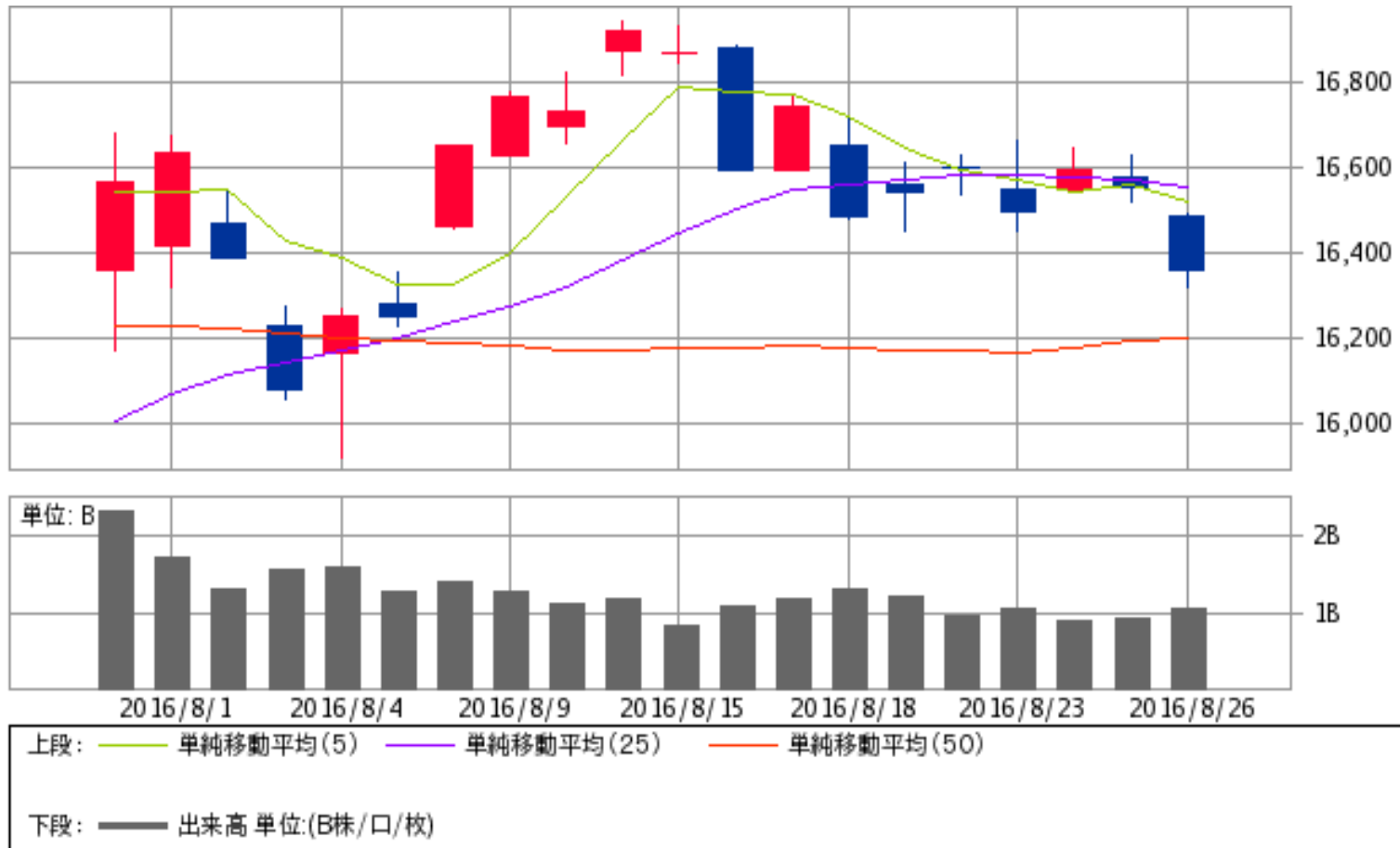

(c)Quants Research Inc.

市況解説

- 米国利上げ
- 日銀ETF買い
- 閑散相場

運用実績 (資金300万円 単利運用 寄成注文)

※手数料は考慮していません

取引履歴

表示期間(手仕舞日) 20160719 ~ 20160826 更新 削除 修正 リスト印刷 CSV保存

No.	仕掛日	手仕舞日	経過日数	市場	コード	銘柄	株数	売買	仕掛単価	手仕舞単価	単価比較	仕掛金額	手仕舞金額	個別損益	合計損益	仕掛金額計	利益率	仕掛サヤ	手仕舞サヤ	インデックス
1	20160708	20160719	7	東1	5423	東製鉄	700	買	554	650	96	387,800	455,000	67,200	51,700	840,800	6.15	65,200	13,500	528
				東1	4544	みらかHD	100	売	4,530	4,685	155	453,000	468,500	-15,500						528
2	20160630	20160719	13	東1	3279	RAPI	1	買	525,000	542,000	17,000	525,000	542,000	17,000	43,800	1,054,000	4.16	4,000	-39,800	529
				東1	8953	Rリテール	2	売	264,500	251,100	-13,400	529,000	502,200	26,800						529
3	20160701	20160722	15	東1	8952	Rジャパン	1	売	642,000	619,000	-23,000	642,000	619,000	23,000	45,000	1,255,000	3.59	-29,000	16,000	530
				東1	8976	R大和OF	1	買	613,000	635,000	22,000	613,000	635,000	22,000						530
4	20160720	20160725	4	東1	7951	ヤマハ	100	売	2,960	2,850	-110	296,000	285,000	11,000	29,400	552,000	5.33	-40,000	-10,600	531
				東1	8963	RINV	4	買	64,000	68,600	4,600	256,000	274,400	18,400						531
5	20160715	20160726	7	東1	4676	FジHD	300	売	1,395	1,251	-144	418,500	375,300	43,200	46,800	716,900	6.53	-120,100	-73,300	532
				東1	7751	キヤノン	100	買	2,984	3,020	36	298,400	302,000	3,600						532
6	20160621	20160802	30	東1	7532	ドンキHD	100	売	3,805	3,955	150	380,500	395,500	-15,000	-21,000	722,700	-2.91	-38,300	-59,300	533
				東1	6136	OSG	200	買	1,711	1,681	-30	342,200	336,200	-6,000						533
7	20160722	20160802	8	東1	2427	アウトソシ	100	買	3,680	4,005	325	368,000	400,500	32,500	100,500	841,800	11.94	105,800	5,300	534
				東1	6005	三浦工	200	売	2,369	2,029	-340	473,800	405,800	68,000						534
8	20160622	20160803	30	東1	3288	オーブソノ	300	売	2,845	2,766	-79	853,500	829,800	23,700	-81,300	1,514,500	-5.37	-192,500	-273,800	535
				東1	3064	モノタロウ	200	買	3,305	2,780	-525	661,000	556,000	-105,000						535
9	20160729	20160804	5	東1	6113	アマダ	300	売	1,130	1,059	-71	339,000	317,700	21,300	28,800	700,500	4.11	22,500	51,300	536
				東1	2433	博報堂DY	300	買	1,205	1,230	25	361,500	369,000	7,500						536
10	20160623	20160804	30	東1	8308	リソなHD	500	売	405	413	8	202,500	206,500	-4,000	-11,400	422,500	-2.70	17,500	6,100	537
				東1	8399	琉球銀	200	買	1,100	1,063	-37	220,000	212,600	-7,400						537
11	20160720	20160805	13	東1	3279	RAPI	1	買	538,000	556,000	18,000	538,000	556,000	18,000	33,000	1,184,000	2.79	108,000	75,000	538
				東1	8972	Rケネデ〇	1	売	646,000	631,000	-15,000	646,000	631,000	15,000						538
12	20160629	20160805	27	東1	4704	トレンド	100	売	3,505	3,655	150	350,500	365,500	-15,000	41,100	654,400	6.28	-46,600	-5,500	539
				東1	4202	ダイセル	300	買	1,013	1,200	187	303,900	360,000	56,100						539
13	20160629	20160810	30	東1	5801	古河電	1,000	買	236	267	31	236,000	267,000	31,000	-1,000	534,000	-0.19	62,000	63,000	540
				東1	7550	ゼンショー	200	売	1,490	1,650	160	298,000	330,000	-32,000						540
14	20160707	20160815	26	東1	4324	電通	100	買	4,435	5,500	1,065	443,500	550,000	106,500	64,500	959,500	6.72	72,500	8,000	541
				東1	9086	日立物流	300	売	1,720	1,860	140	516,000	558,000	-42,000						541
15	20160805	20160822	11	東1	8952	Rジャパン	1	買	607,000	613,000	6,000	607,000	613,000	6,000	37,000	1,163,000	3.18	-51,000	-88,000	542
				東1	3279	RAPI	1	売	556,000	525,000	-31,000	556,000	525,000	31,000						542
16	20160808	20160822	10	東1	8766	東京海上	100	買	3,800	4,027	227	380,000	402,700	22,700	32,000	717,900	4.46	-42,100	-74,100	543
				東1	7269	スズキ	100	売	3,379	3,286	-93	337,900	328,600	9,300						543

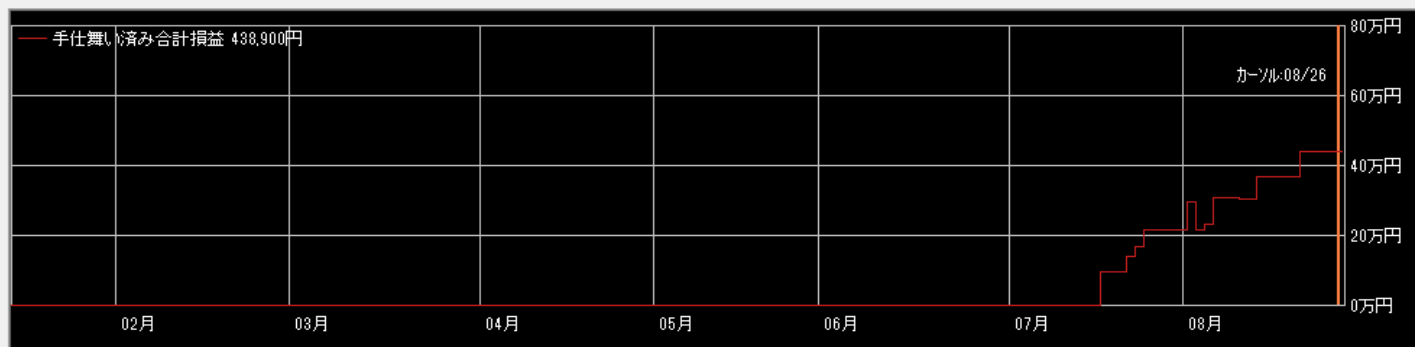

拡大 縮小

表示区分

- 両方
- 手仕舞い済みのペア
- 仕掛け中のペア

表示順

- 仕掛日
- 合計損益
- 手仕舞日
- 仕掛金額
- 経過日数
- 利益率
- Aコード
- Bコード

自己売買ルール

- 相関・勝数の大きいペア
- サヤの動きが良いペア
- 最大かい離で仕掛ける
- 利食い: 予定利益 + 80%
- 損切り: 予定利益 - 80%
- 手仕舞い期限: 30日

5423 東製鉄 × 4544 みらかHD

仕掛け時の相関係数:0.875 対σ倍率:2.48 9勝1敗

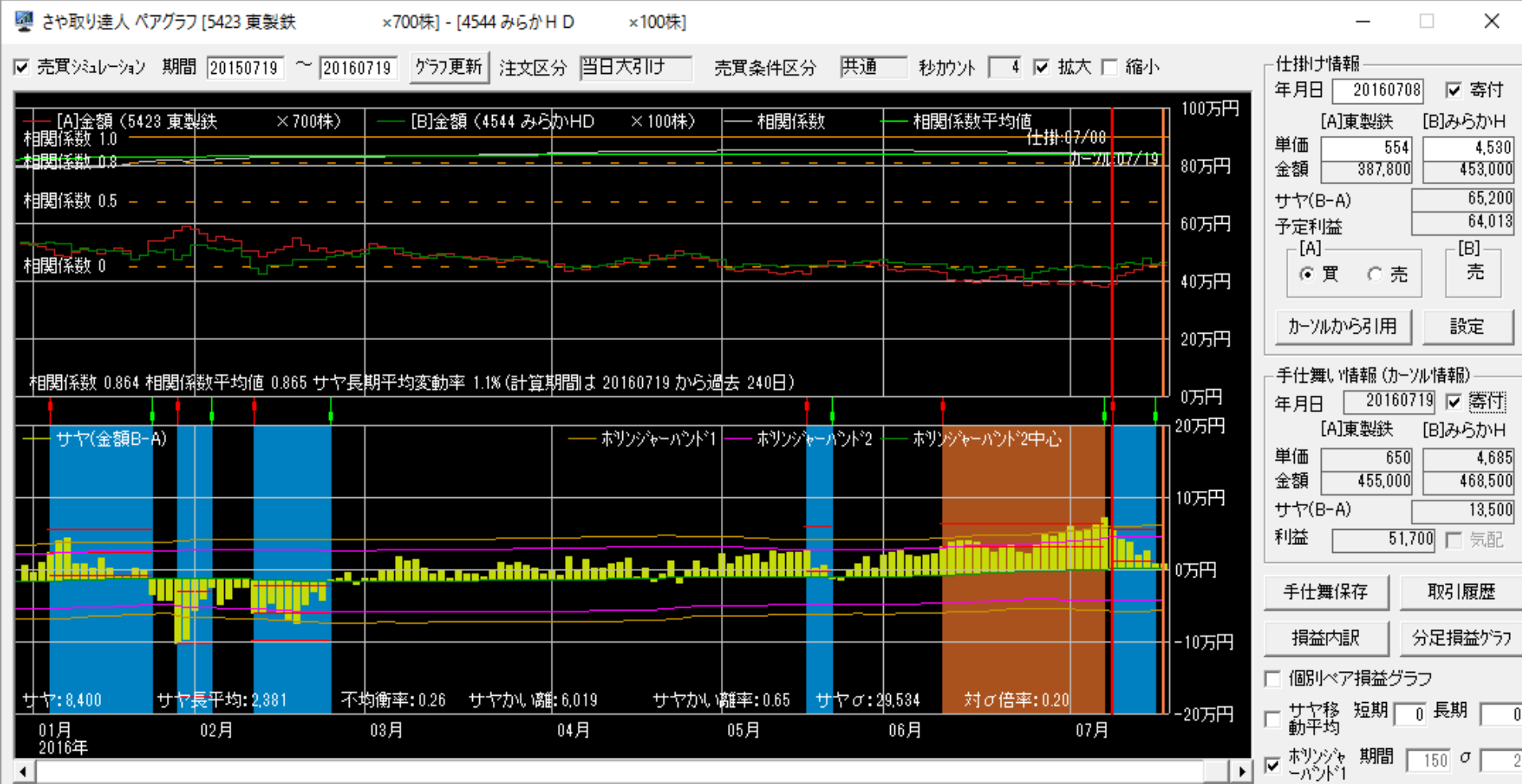

3279 RAPI × 8953 Rリテール

仕掛け時の相関係数:0.922 対σ倍率:3.18 10勝2敗

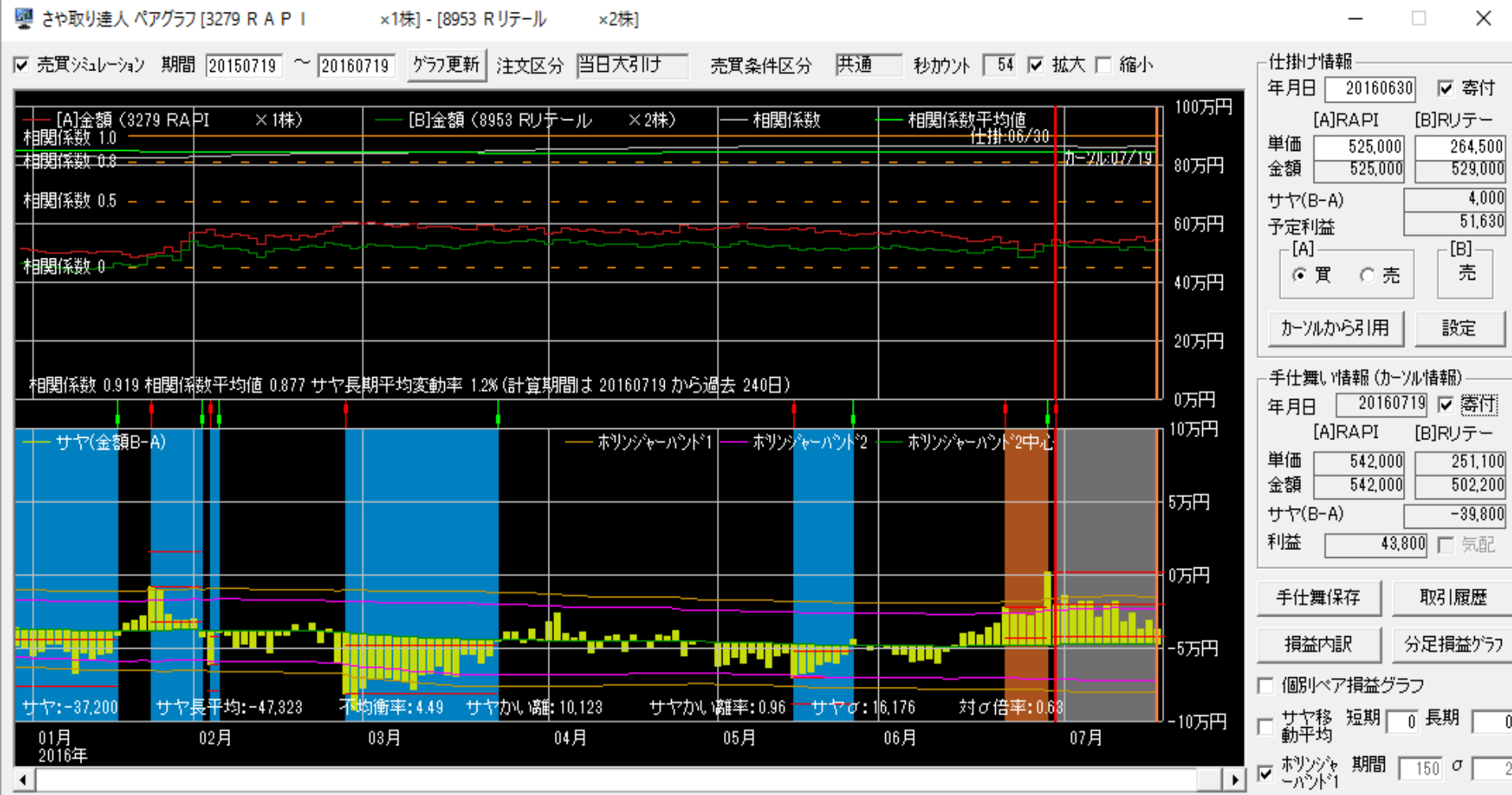

8952 Rジャパン × 8976 R大和OF

仕掛け時の相関係数:0.928 対σ倍率:2.67 8勝2敗

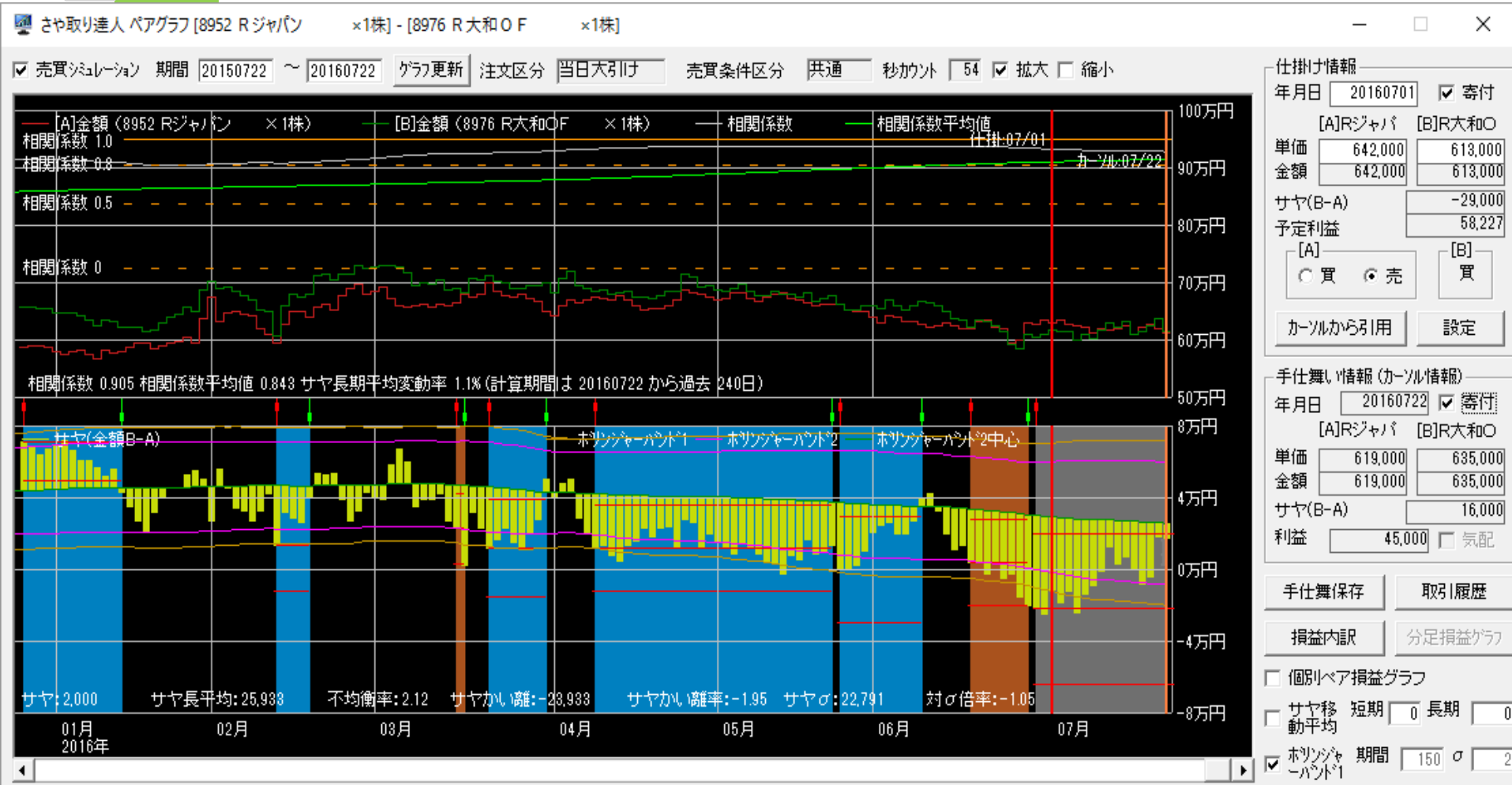

7951 ヤマハ × 8963 RINV

仕掛け時の相関係数:0.810 対σ倍率:2.29 9勝1敗

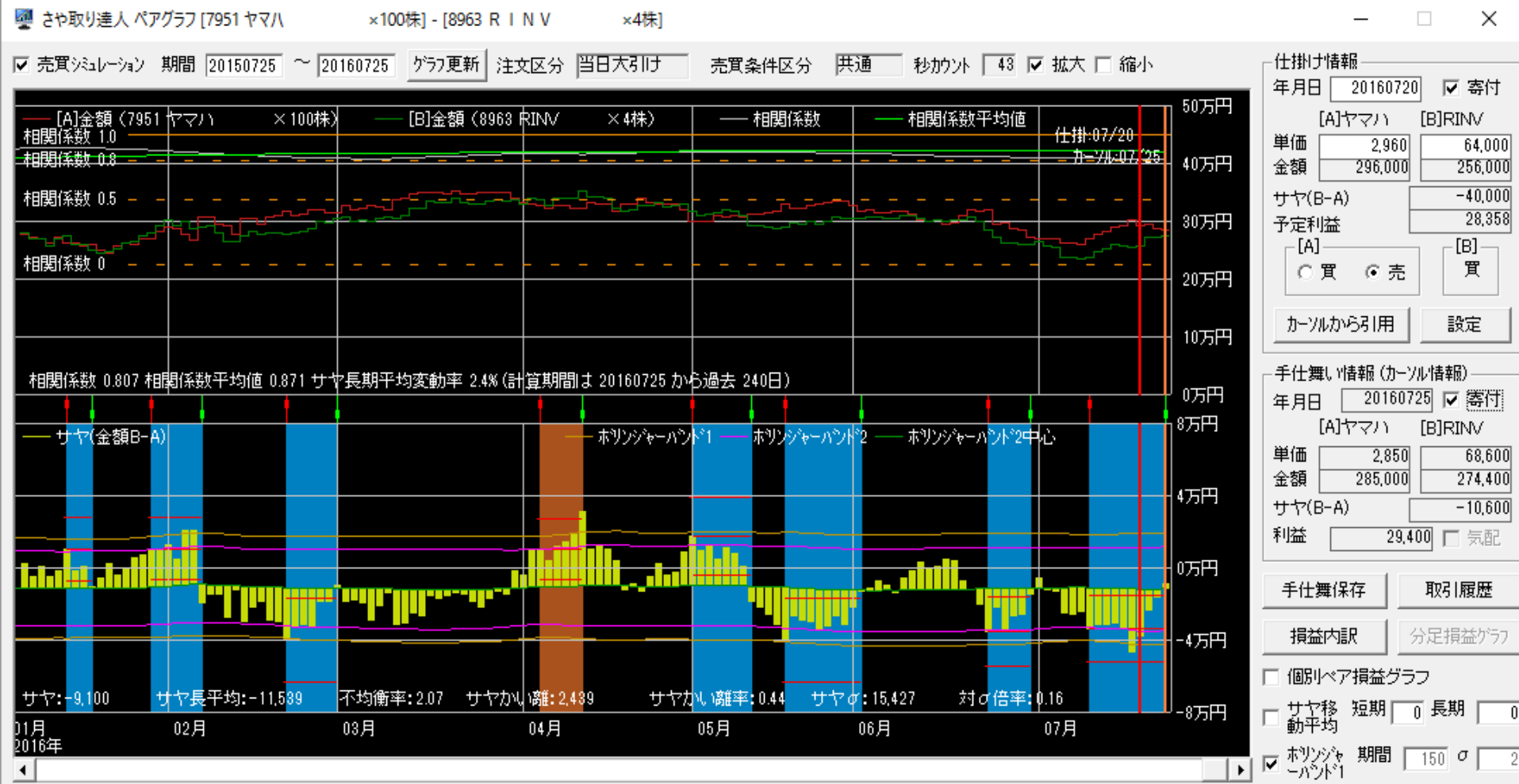

4676 フジHD × 7751 キヤノン

仕掛け時の相関係数:0.922 対σ倍率:3.55 8勝1敗

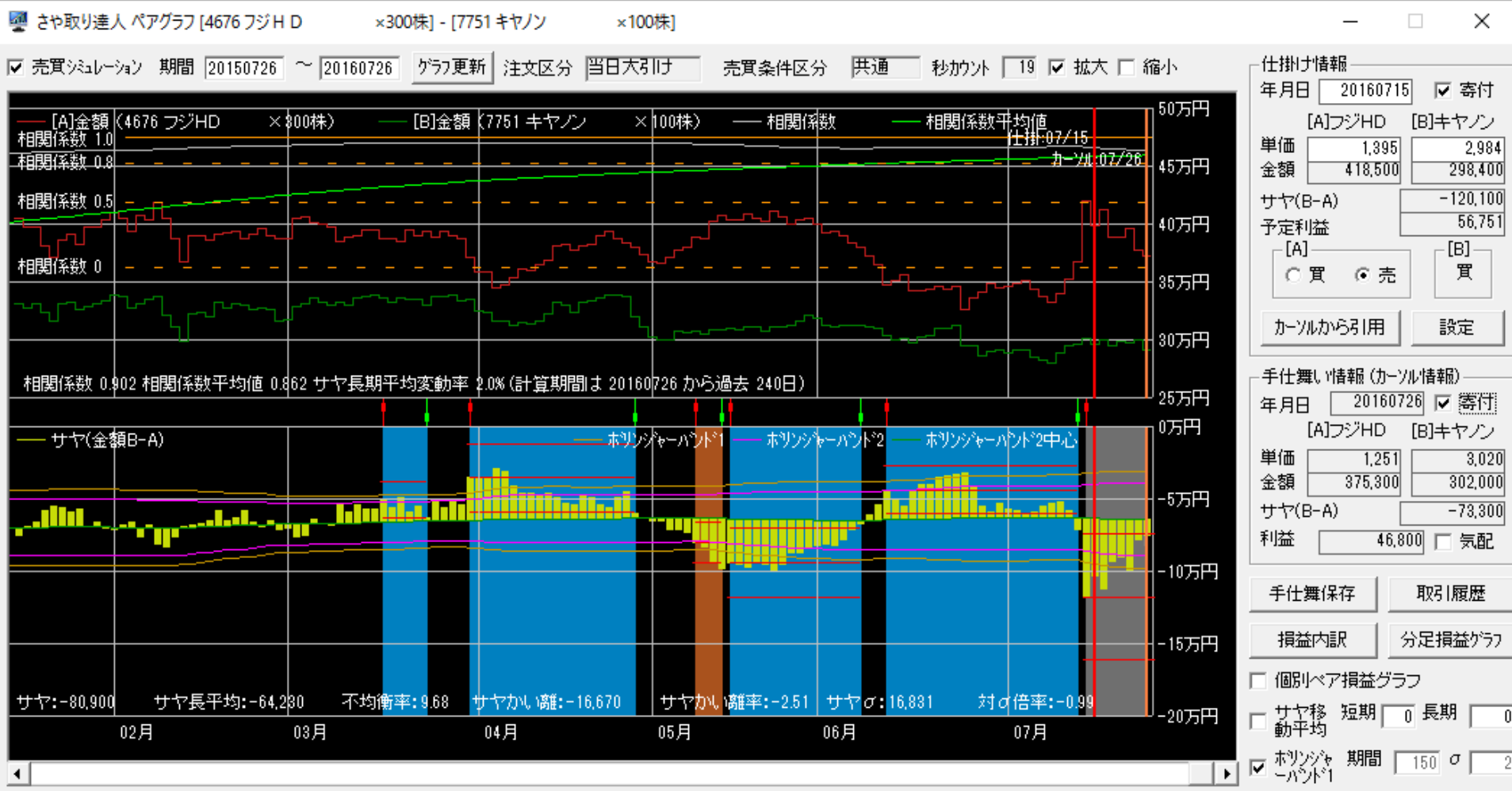

7532 ドンキH × 6136 OSG

仕掛け時の相関係数:0.950 対σ倍率:2.82 9勝1敗

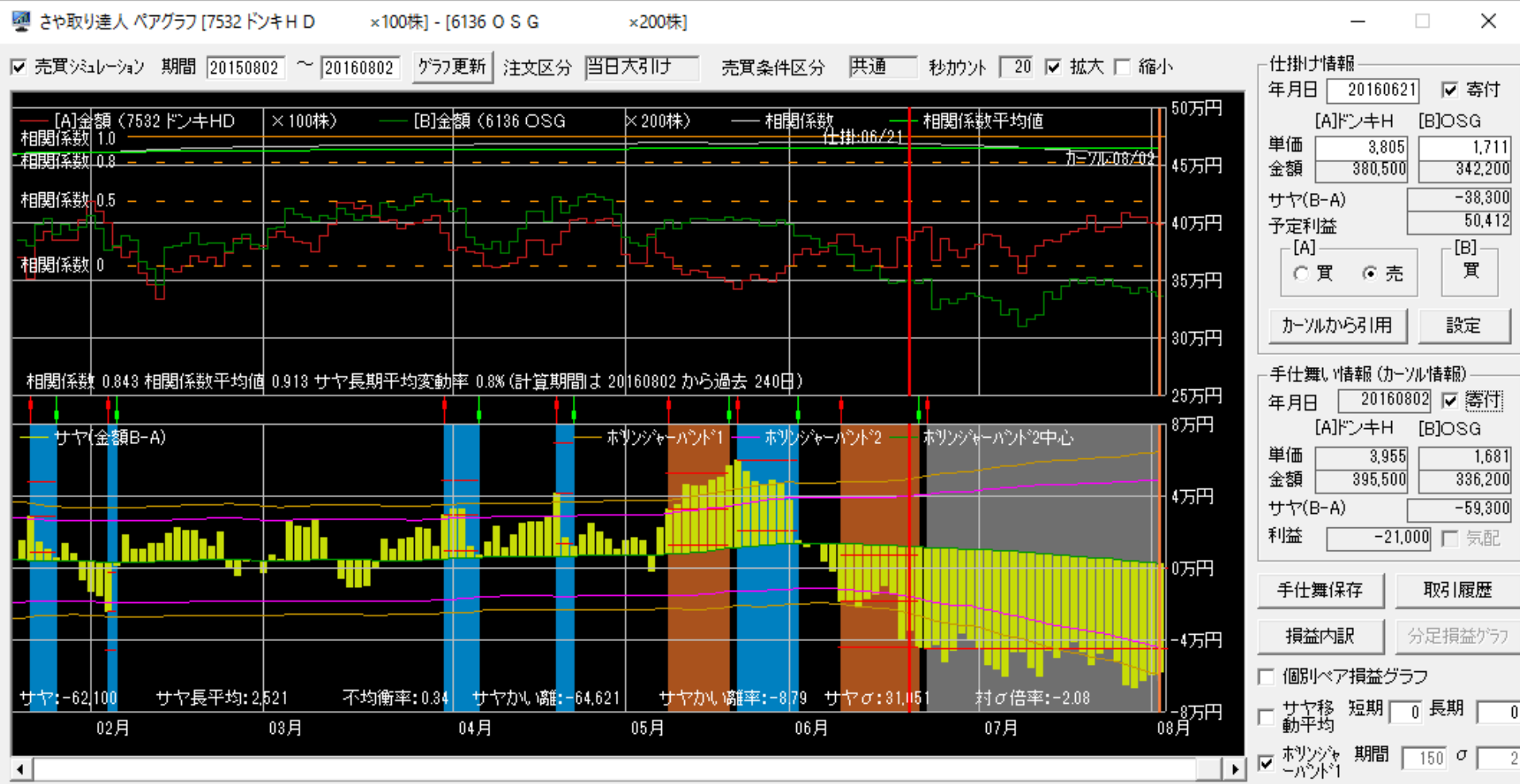

2427 アウトソ × 6005 三浦工

仕掛け時の相関係数:0.937 対σ倍率:2.67 8勝3敗

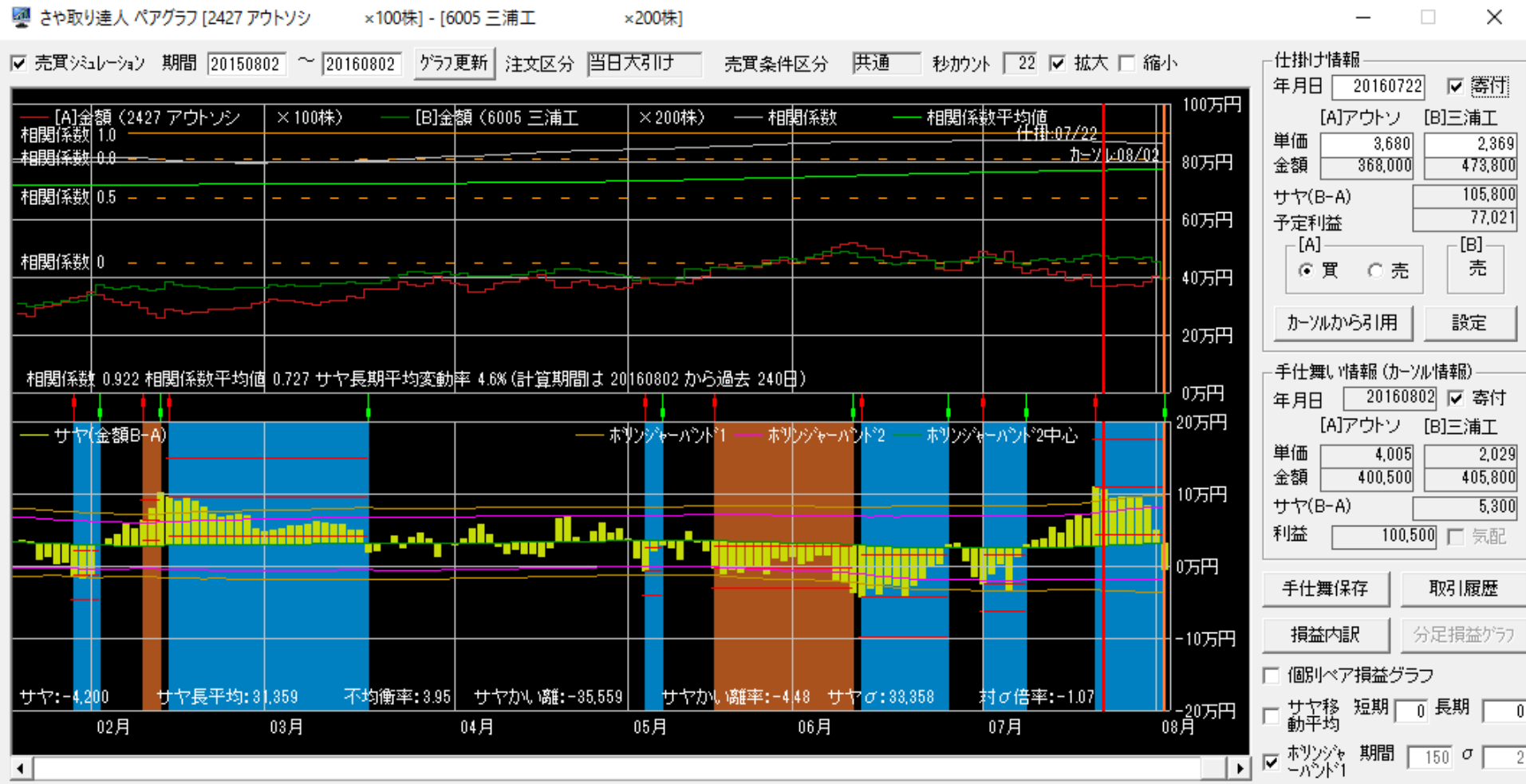

3288 オープンハ × 3064 モノタロウ

仕掛け時の相関係数:0.821 対σ倍率:2.91 9勝1敗

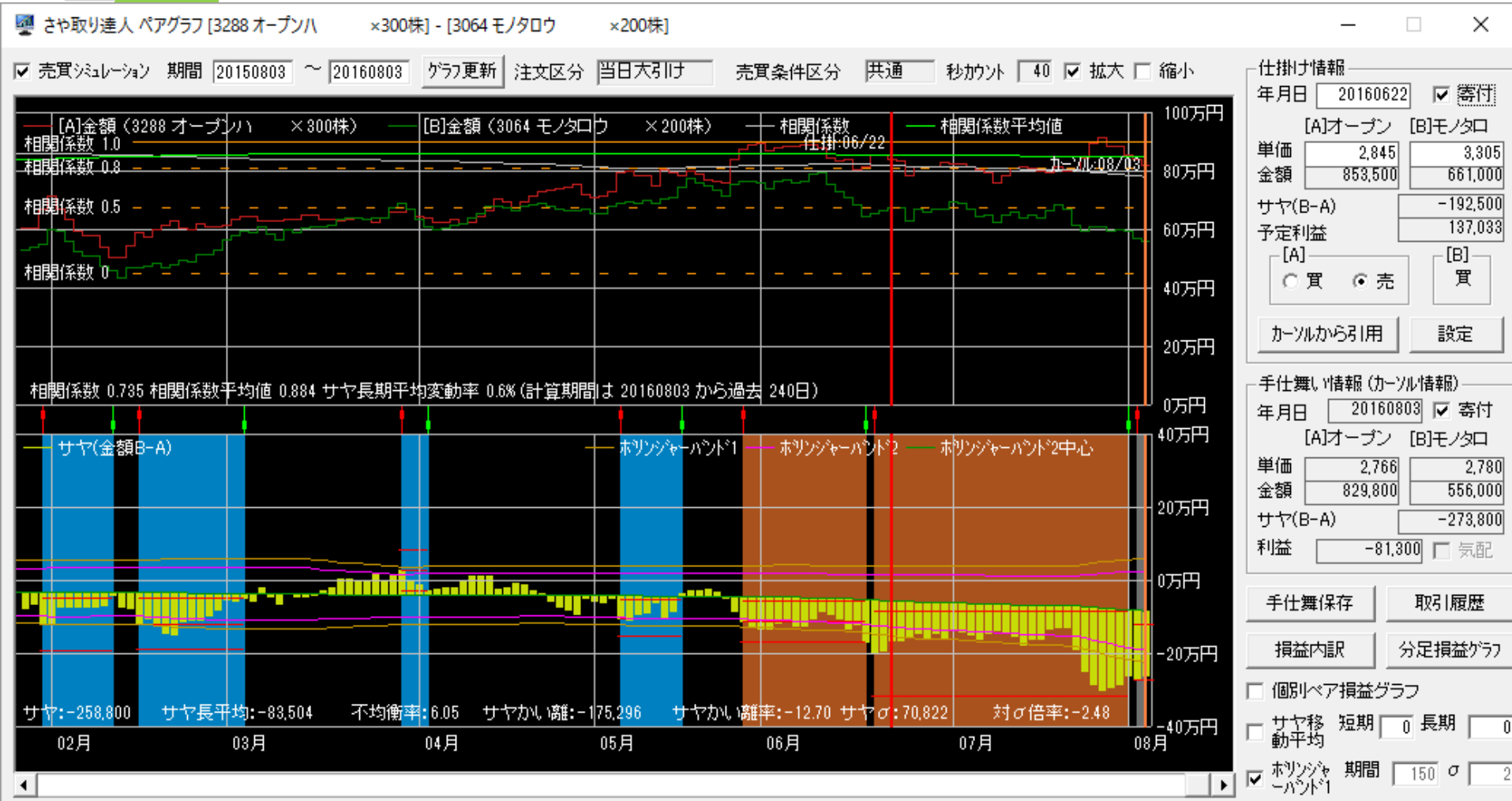

6113 アマダ × 2433 博報堂

仕掛け時の相関係数:0.850 対σ倍率:2.58 10勝0敗

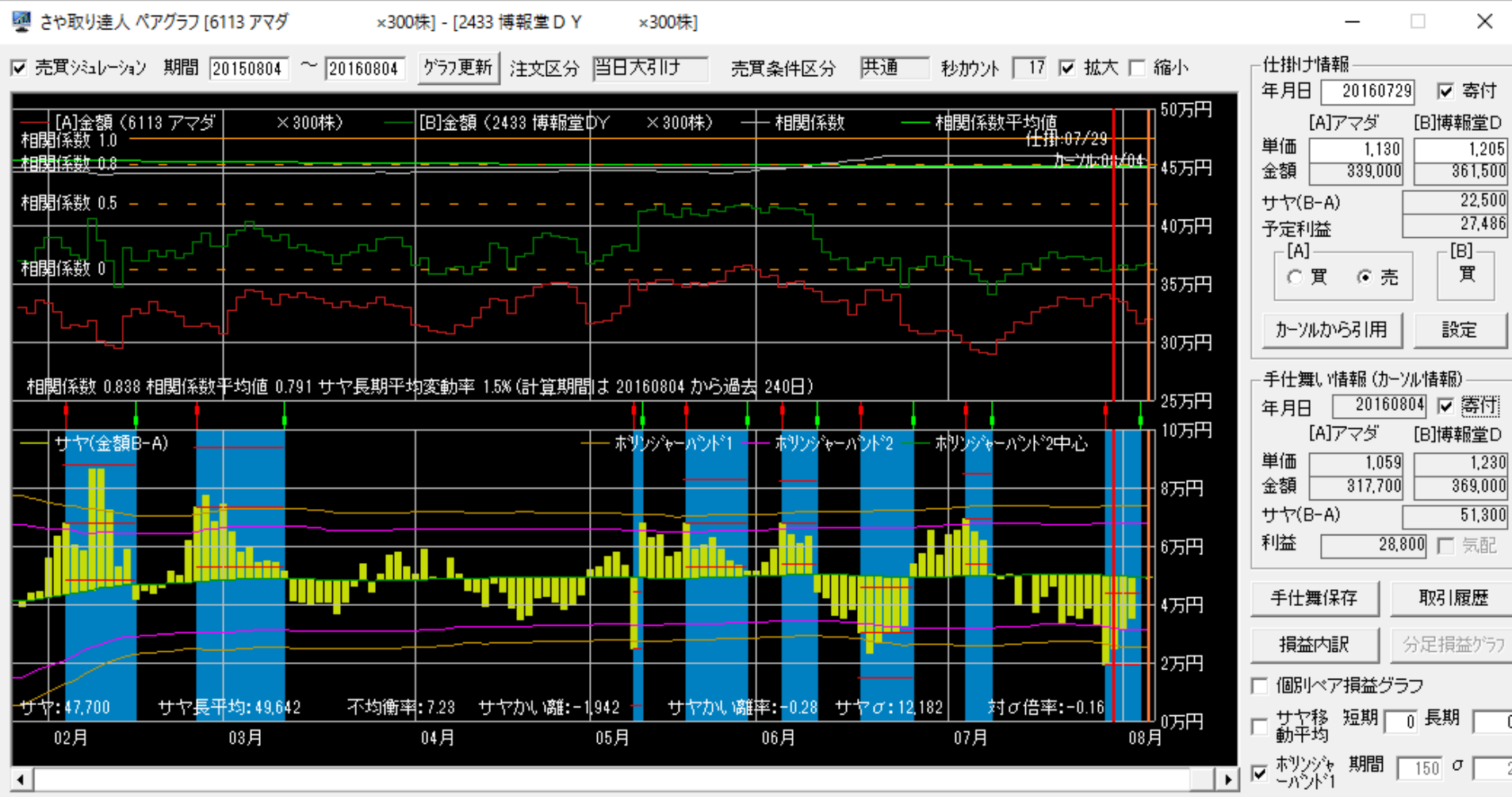

8308 りそなH × 8399 琉球銀

仕掛け時の相関係数:0.982 対σ倍率:2.12 9勝1敗

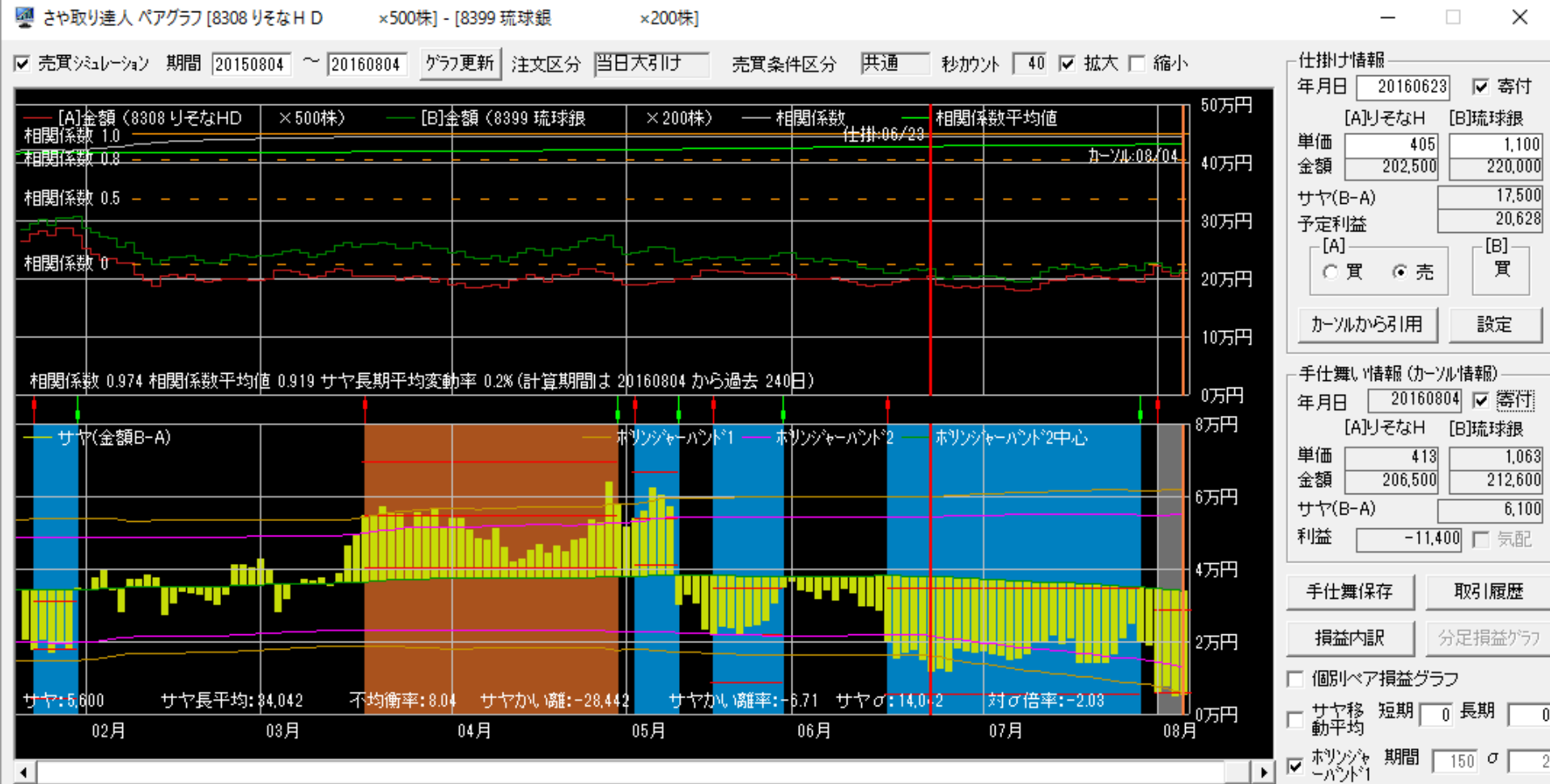

3279 RAPI × 8972 Rケネデ

仕掛け時の相関係数:0.947 対σ倍率:3.07 8勝1敗

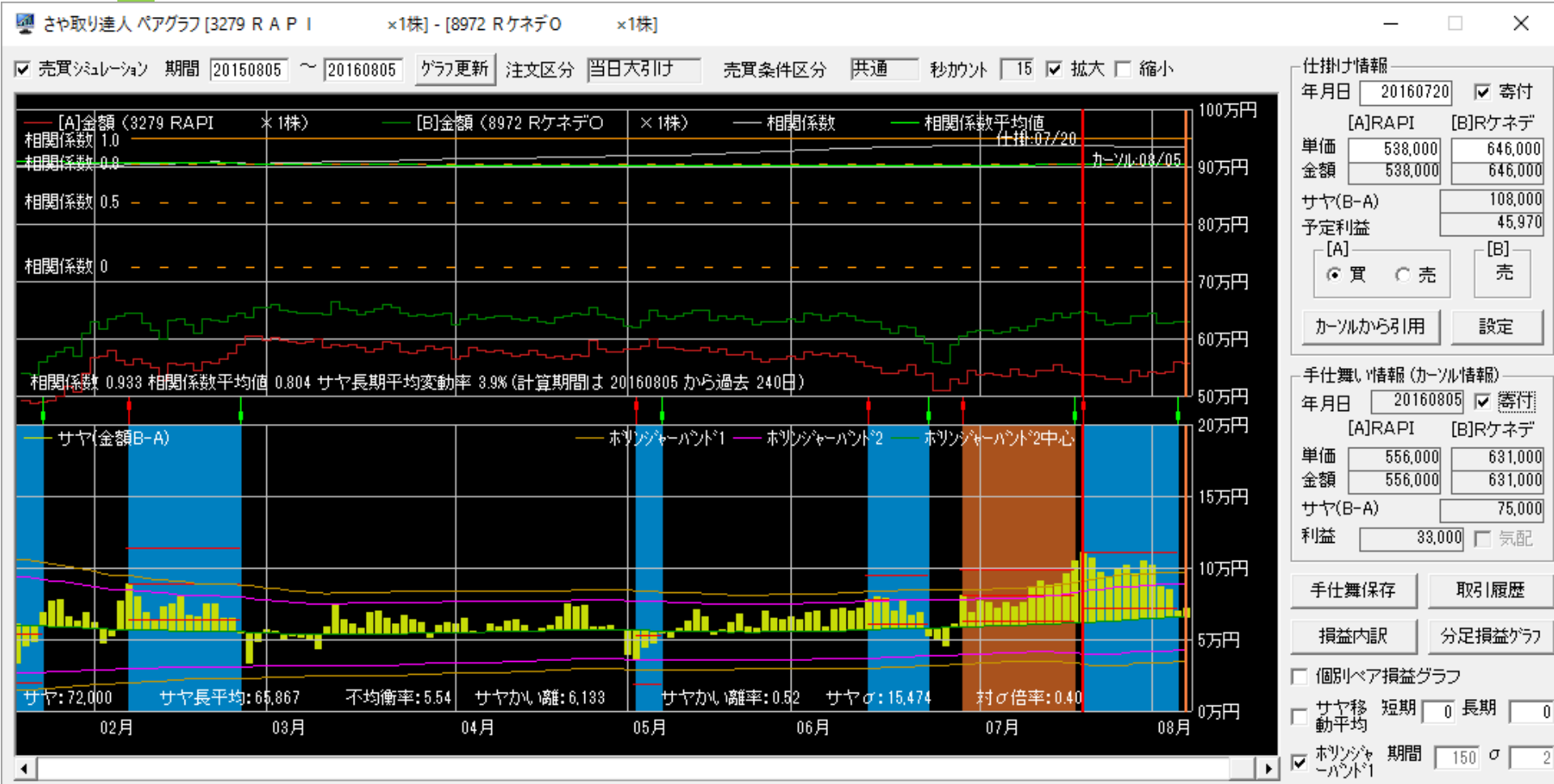

4704 トレンド × 4202 ダイセル

仕掛け時の相関係数:0.892 対σ倍率:2.58 9勝1敗

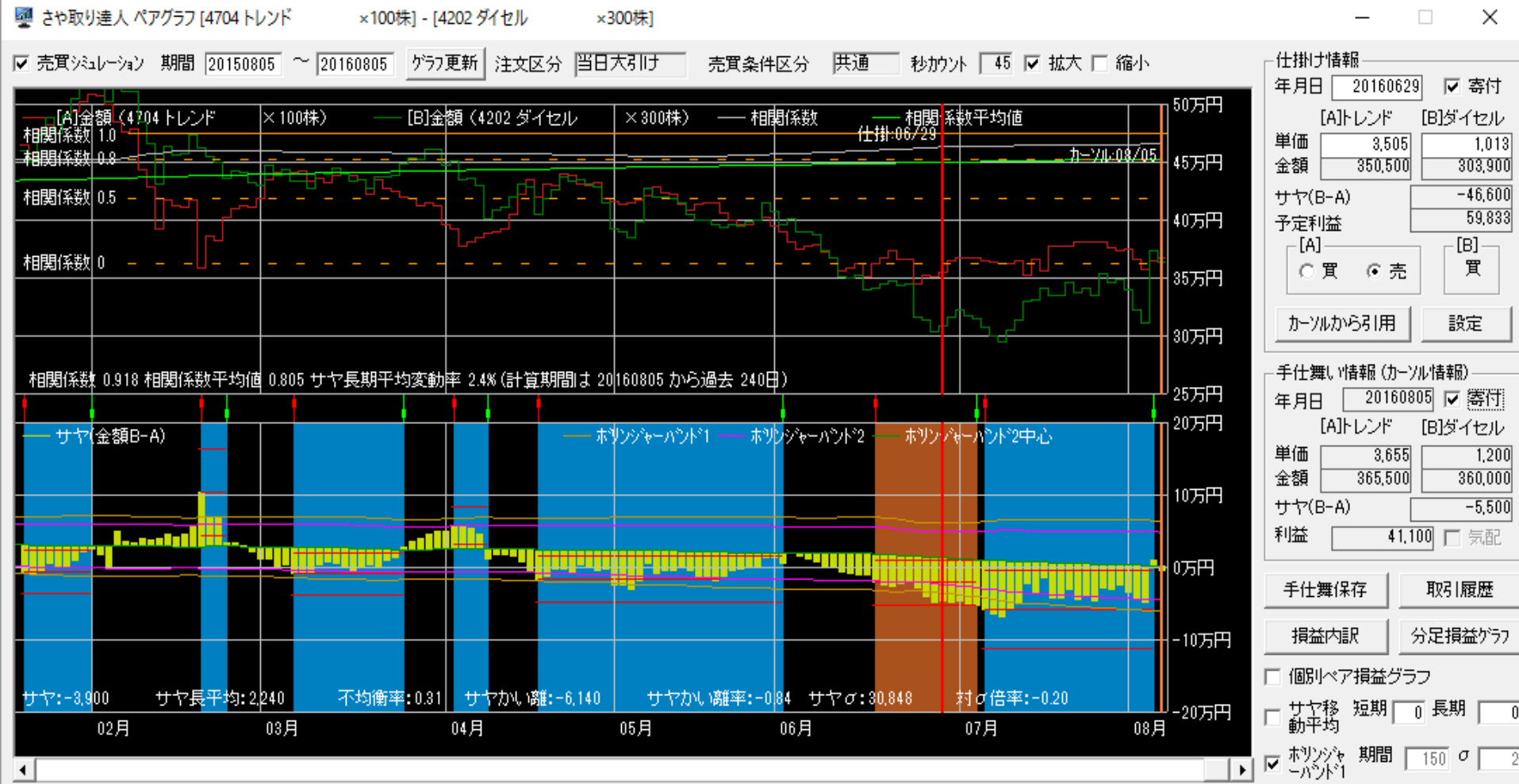

5801 古河電 × 7550 ゼンシヨー

仕掛け時の相関係数:0.911 対σ倍率:2.52 10勝2敗

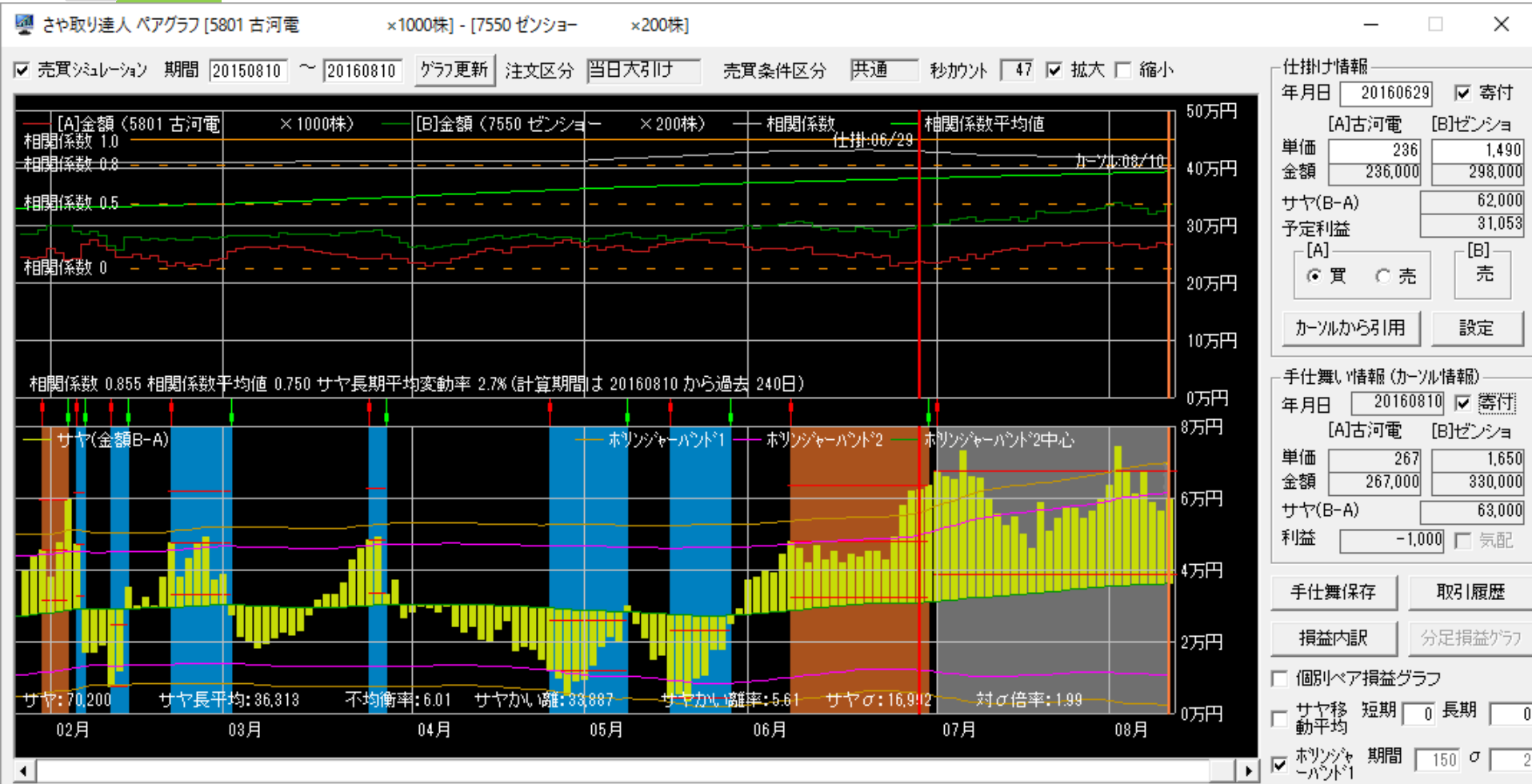

4324 電通 × 9086 日立物流

仕掛け時の相関係数:0.907 対σ倍率:2.66 9勝1敗

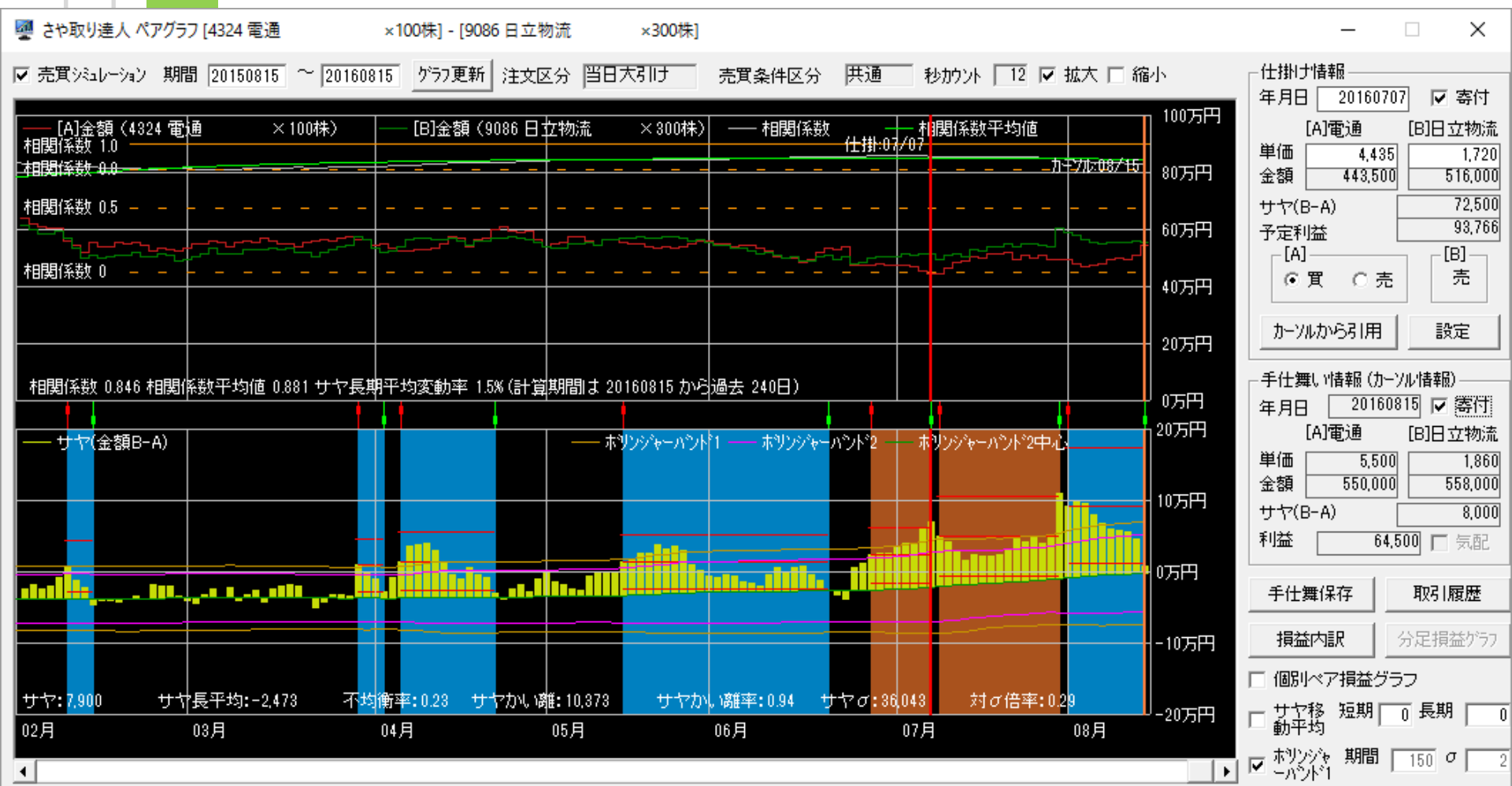

8952 Rジャパン × 3279 RAPI

仕掛け時の相関係数:0.924 対σ倍率:2.95 9勝3敗

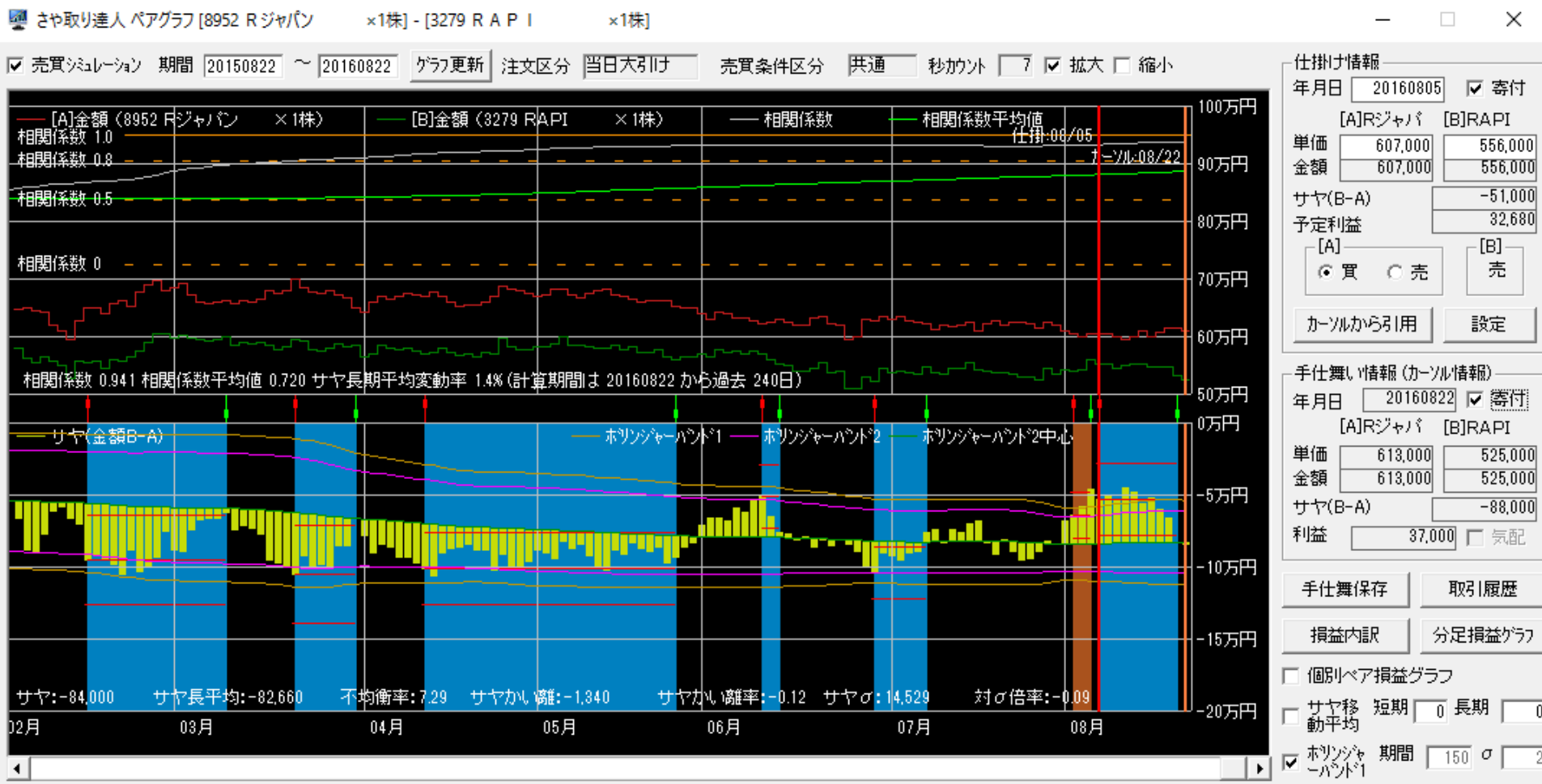

8766 東京海上 × 7269 スズキ

仕掛け時の相関係数:0.950 対σ倍率:2.45 8勝0敗

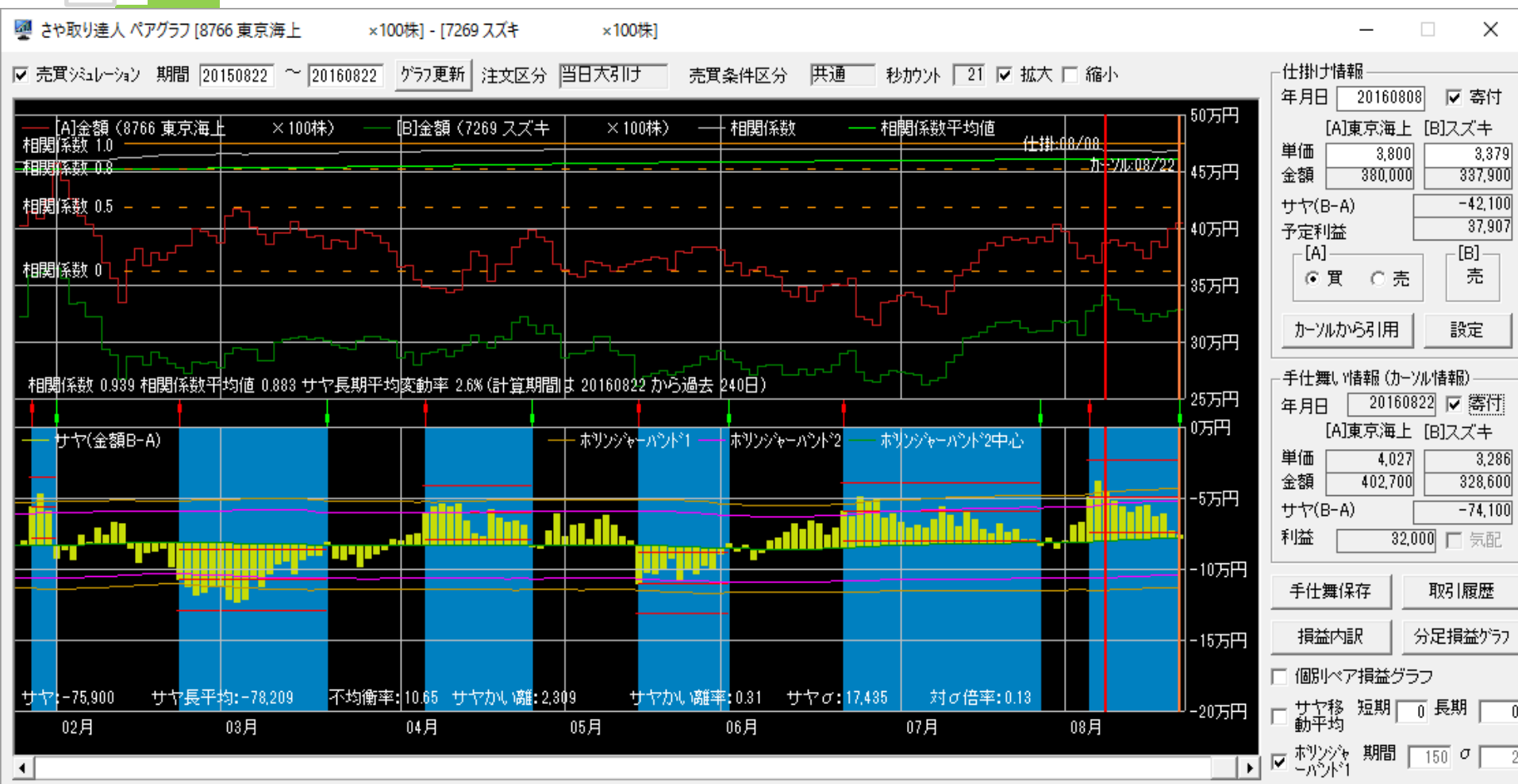

2016年運用実績

2016	損益	損益率	勝敗	勝率	日数
1月	249,900円	8.33%	9勝1敗	90.0%	24.5日
2月	132,660円	4.42%	8勝4敗	66.7%	17.1日
3月	324,220円	10.81%	11勝1敗	91.7%	20.7日
4月	224,500円	7.48%	8勝2敗	80.0%	17.8日
5月	138,180円	4.61%	7勝4敗	63.6%	21.7日
6月	106,300円	3.54%	9勝4敗	69.2%	19.8日
7月	181,500円	6.05%	5勝1敗	83.3%	12.7日
合計	1,357,260円 (193,894円)	45.24% (6.46%)	57勝17敗	77.0%	19.2日

損益内訳

勝数	負数	利益	損	損益
57	17	1,946,960円	589,700円	1,357,260円

平均利益	34,157円	勝率	77.0%
平均損	34,688円	PF/POR	3.30/0.98
平均損益	18,341円	時給	58,177円

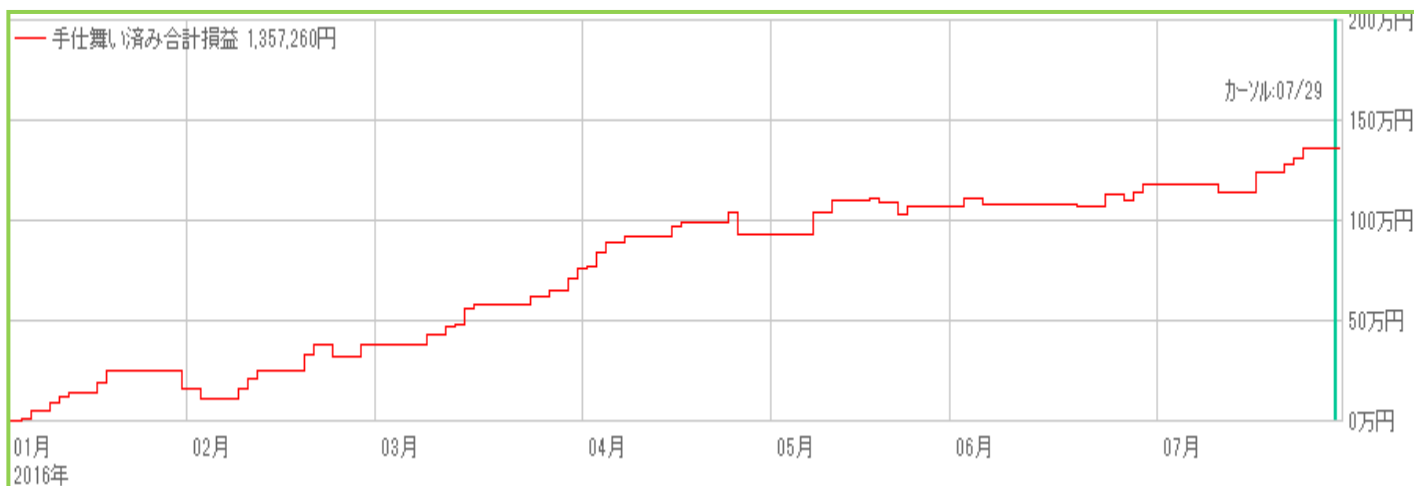

運用実績 (資金300万円 単利運用 寄成注文)

※手数料は考慮していません

取引履歴

表示期間(手仕舞日) 20160719 ~ 20160826 更新 削除 修正 リスト印刷 CSV保存

No.	仕掛日	手仕舞日	経過日数	市場	コード	銘柄	株数	売買	仕掛単価	手仕舞単価	単価比較	仕掛金額	手仕舞金額	個別損益	合計損益	仕掛金額計	利益率	仕掛サマ	手仕舞サマ	インデックス
1	20160726	仕掛中	23	東1	1333	マルハニチロ	100	買	2,590	2,445	-145	259,000	244,500	-14,500	21,100	618,000	3.41	100,000	78,900	0
				東1	6641	日新電	200	売	1,795	1,617	-178	359,000	323,400	35,600						
2	20160727	仕掛中	22	東1	3279	RAPI	1	買	530,000	536,000	6,000	530,000	536,000	6,000	2,800	1,089,200	0.26	29,200	26,400	0
				東1	8956	Rプレミア	4	売	139,800	140,600	800	559,200	562,400	-3,200						
3	20160728	仕掛中	21	東1	6767	ミツミ	700	売	580	547	-33	406,000	382,900	23,100	44,300	727,600	6.09	-84,400	-40,100	0
				東1	1605	国際帝石	400	買	804	857	53	321,600	342,800	21,200						
4	20160728	仕掛中	21	東1	8303	新生銀	2,000	買	147	155	8	294,000	310,000	16,000	8,000	616,000	1.30	28,000	20,000	0
				東1	8524	北洋銀行	1,000	売	322	330	8	322,000	330,000	-8,000						
5	20160802	仕掛中	18	東1	7003	三井造	2,000	買	140	136	-4	280,000	272,000	-8,000	5,000	578,600	0.86	18,600	13,600	0
				東1	7230	日信工業	200	売	1,493	1,428	-65	298,600	285,600	13,000						
6	20160804	仕掛中	16	東1	9433	KDDI	100	売	3,278	3,097	-181	327,800	309,700	18,100	13,100	568,000	2.31	-87,600	-74,500	0
				東1	4568	第一三共	100	買	2,402	2,352	-50	240,200	235,200	-5,000						
7	20160805	仕掛中	15	東1	5703	日軽金HD	2,000	売	220	222	2	440,000	444,000	-4,000	-2,500	816,000	-0.31	-64,000	-66,500	0
				東1	5332	TOTO	100	買	3,760	3,775	15	376,000	377,500	1,500						
8	20160809	仕掛中	13	東1	6113	アマダ	300	売	1,041	1,020	-21	312,300	306,000	6,300	5,400	635,700	0.85	11,100	16,500	0
				東1	2433	博報堂DY	300	買	1,078	1,075	-3	323,400	322,500	-900						
9	20160812	仕掛中	11	東1	6305	日立建機	300	売	1,865	1,833	-32	559,500	549,900	9,600	6,000	945,500	0.63	-173,500	-167,500	0
				東1	6481	THK	200	買	1,930	1,912	-18	386,000	382,400	-3,600						
10	20160823	仕掛中	4	東1	6367	ダイキン	100	売	9,344	9,000	-344	934,400	900,000	34,400	45,400	1,632,400	2.78	-236,400	-191,000	0
				東1	3227	RMidC	2	買	349,000	354,500	5,500	698,000	709,000	11,000						

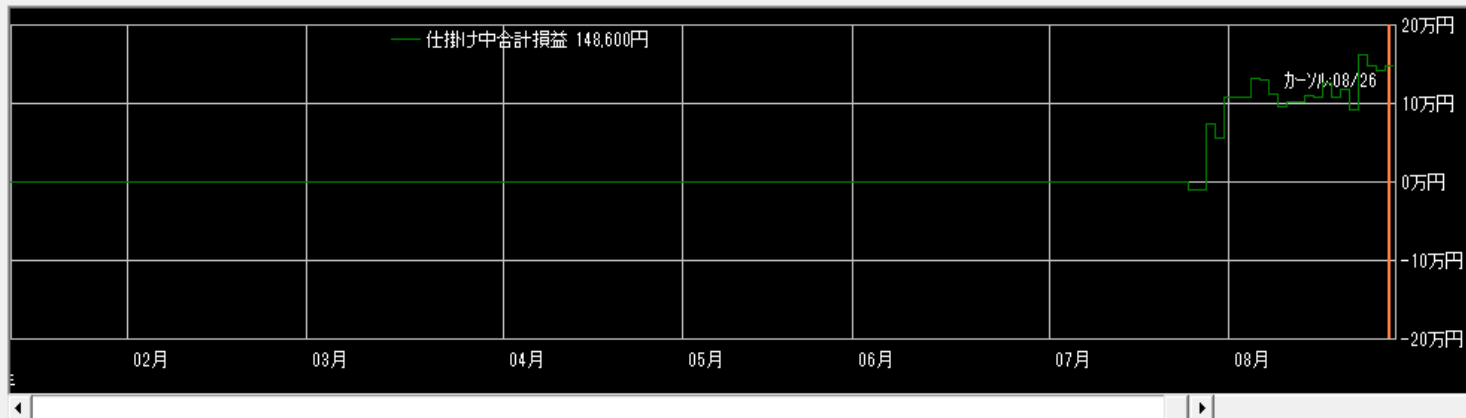

拡大 縮小

表示区分

- 両方
- 手仕舞い済みのペア
- 仕掛中のペア

表示順

- 仕掛日
- 合計損益
- 手仕舞日
- 仕掛金額
- 経過日数
- 利益率
- Aコード
- Bコード

ペア選定

相関係数と勝数が大きく、サヤの動きが良いペアを選んで下さい。

サヤ取りで一番重要なのは、サヤに一定の開閉リズムがあることです。

仕掛けのコツ

サヤチャートからサヤの動き（開閉周期と変動幅）を読み取り過去のサヤかい離水準を考慮して、仕掛けのタイミングを計ってください。

毎日サヤチャートをチェックして、センス（感覚）を磨いてください。

手仕舞いルール

手仕舞いは、下記を目安に実施してください。

- 手仕舞いは、予定利益の±50%～±100%の範囲。
- 手仕舞い期限は15日～40日の範囲。

※資金量・方針・性格を考慮して自己売買ルールを確立してください。

「投資の掟」を守る

- 自分に合った期待値プラスの売買ルールを決め、一貫して守る。
- 感情(欲・恐怖・退屈等)は、トレードの最大の敵です。
メンタルルールを作り、平常心を保ちましょう。
- 利小損大にならないように資金管理に注意し、分散投資に心がける。

注意点

- 仕掛けが早く、損切りができないと負けパターンになります。
- 仕掛けチャンスは沢山あります。余裕資金を持ち、エントリーのタイミングをじっくり待って、焦らず取り組んでください。

バージョンアップ

取引履歴をCSVで保存できるようにいたしました。

取引履歴の「CSV保存」で下記のフォルダーに保存されます。

PCからOS(C:)

→SayaProject→STatsujin→Rireki

株式分割

8/29(月)に下記銘柄の株式
分割が行われます。

6058 ベクトル 1:3

当日の18時以降に株数を修
正してください。